



MINISTERIO DE AGRICULTURA,  
PESCA Y ALIMENTACION

# **INSCRIPCIÓN DE MAQUINARIA AGRÍCOLA**

**AÑO 2023**

## **INTRODUCCION**

Los datos recogidos en el presente informe corresponden a las inscripciones realizadas en los Registros Oficiales de Maquinaria Agrícola (ROMA) de todas las provincias de España, durante el año 2023.

Los citados Registros están regulados mediante el Real Decreto 448/2020, de 10 de marzo, sobre caracterización y registro de la maquinaria agrícola, (modificado por el Real Decreto 244/2021 de 7 de abril).

En la actualidad, las máquinas cuya inscripción es obligatoria son las utilizadas en la actividad agraria y que pertenezcan a uno de los siguientes grupos:

- a) Tractores agrícolas y forestales de cualquier tipo y categoría.
- b) Motocultores.
- c) Tractocarros.
- d) Máquinas automotrices y portadores de cualquier tipo, potencia y peso.
- e) Máquinas remolcadas.
- f) Remolques agrícolas.
- g) Cisternas para el transporte y distribución de líquidos.
- h) Equipos de tratamientos fitosanitarios remolcados o suspendidos, de cualquier capacidad o peso, así como los pulverizadores de arrastre manual (carretilla) con depósito de más de 100 L.
- i) Equipos de distribución de fertilizantes remolcados o suspendidos, de cualquier capacidad o peso.
- j) Esparcidores de purines y accesorios de distribución localizada de purines.
- k) Las máquinas no incluidas en alguno de los apartados anteriores, para cuya adquisición se haya concedido un crédito o una subvención oficial, siempre que cumplan lo establecido en el artículo 2 del RD 448/2020, de 10 de marzo.
- l) Aquellas máquinas agrícolas no contempladas anteriormente y que determinen las comunidades autónomas, previa comunicación de dicha determinación al Ministerio de Agricultura, Pesca y Alimentación.

Por tanto, las cifras que aparecen en el presente informe no se corresponden en su totalidad con el mercado real de la maquinaria agrícola en España, especialmente en lo que se refiere a la mayoría de la maquinaria suspendida.

En consecuencia, podría afirmarse que los datos de inscripción referidos a tractores, maquinaria automotriz, cisternas y remolques reflejan casi con total fiabilidad la situación del mercado, aunque en el caso de motocultores, motosegadoras y asimilados las cifras aportadas están por debajo de la realidad, al ser de uso muy restringido en la propia explotación y de escasa o nula circulación por las vías públicas.

Comentario similar merecen las máquinas accionadas por tractor, que bien por ir suspendidas, o por su inapreciable utilización fuera de la explotación, no son inscritas en los Registros Oficiales, salvo que hayan contado con una ayuda oficial para su adquisición. El porcentaje de la maquinaria suspendida inscrita, en relación con la realmente vendida, oscila enormemente según el tipo de máquina, pues mientras que en el caso de determinadas empacadoras este porcentaje llega al 100%, en las máquinas para trabajo del suelo no llega al 15%.

En el caso de los equipos de tratamientos fitosanitarios y en los de distribución de fertilizantes, son de inscripción obligatoria tanto los remolcados como los suspendidos de cualquier capacidad o peso.

Otro aspecto para considerar es la referencia casi exclusiva del informe a la maquinaria nueva, aunque también se ofrecen algunos datos de interés, en lo que se refiere a transferencias de tractores, cosechadoras de cereales y remolques agrícolas usados procedentes de otros titulares.

En el capítulo dedicado a tractores, se han clasificado en tres grupos: de ruedas, cadenas y otros. En este último grupo, se incluye a aquellos vehículos que, aún siendo homologados en la Unión Europea como tractores, por sus características constructivas o sus funciones, responden más a otros tipos de máquinas automotrices, como serían los tractocarros, ATV, manipuladoras telescópicas, etc.

En lo que se refiere a la potencia de los tractores y demás máquinas automotrices inscritas, en el Real Decreto 448/2020, se consideran potencias de inscripción la potencia neta nominal declarada y la potencia neta máxima del motor en kW según se especifica en el Reglamento Delegado (UE) 2018/985 de la Comisión, de 12 de febrero de 2018.

Por último, en el capítulo de agradecimientos, habría que hacer mención especial al personal técnico y administrativo de las Consejerías de Agricultura de las Comunidades Autónomas destinado en los Registros Oficiales de Maquinaria Agrícola, que día a día recopilan, la información aportada en este informe.

## **1.- MAQUINARIA AGRICOLA INSCRITA**

Las cifras globales del año 2023 han sido las siguientes:

<b>Tractores</b>	<b>8.667</b>
<b>Máquinas automotrices</b>	<b>1.652</b>
<b>Máquinas arrastradas o suspendidas</b>	<b>17.736</b>
<b>Remolques</b>	<b>2.882</b>
<b>TOTAL MAQUINARIA INSCRITA</b>	<b>30.937</b>

La distribución de estas máquinas por su origen, nacional o importado, se detalla en el Anexo nº 1, mientras que en el Anexo nº 2 se distribuyen por Comunidades Autónomas y provincias.

El importe de la inversión correspondiente a la maquinaria agrícola inscrita, sin incluir el IVA, durante el año de referencia fue de 1.198,1 millones de euros, cuya distribución por tipos de máquinas es la siguiente:

	10 <sup>6</sup> €
<b>Tractores</b>	<b>663,2</b>
<b>Máquinas automotrices</b>	<b>193,2</b>
<b>Máquinas arrastradas o suspendidas</b>	<b>302,6</b>
<b>Remolques</b>	<b>39,1</b>
<b>TOTAL</b>	<b>1.198,1</b>

Hay que hacer notar, una vez más, que estos valores corresponden únicamente a las máquinas nuevas inscritas en los Registros Oficiales, pero podría estimarse que la inversión total en maquinaria nueva adquirida por los agricultores en España a lo largo de 2023 supera los 1.498 millones de euros.

## **2.- TRACTORES**

El total de tractores nuevos inscritos es de 8.667 unidades, con las siguientes características:

	Unidades	Potencia media kW
<b>Ruedas simple tracción</b>	<b>12</b>	<b>21,3</b>
<b>Ruedas doble tracción</b>	<b>7.373</b>	<b>100,7</b>
<b>Cadenas</b>	<b>39</b>	<b>73,2</b>
<b>Otros</b>	<b>1.243</b>	<b>39,2</b>
<b>TOTAL</b>	<b>8.667</b>	<b>91,6</b>

Es de reseñar el claro predominio de la doble tracción en los tractores de ruedas, con el consiguiente bajo porcentaje de los de un solo eje motriz, los cuales solamente representan el 0,14% del total de tractores. Los inscritos de cadenas en el año equivalen al 0,45% del total.

En la figura 1 se puede observar la distribución geográfica de las inscripciones de tractores.

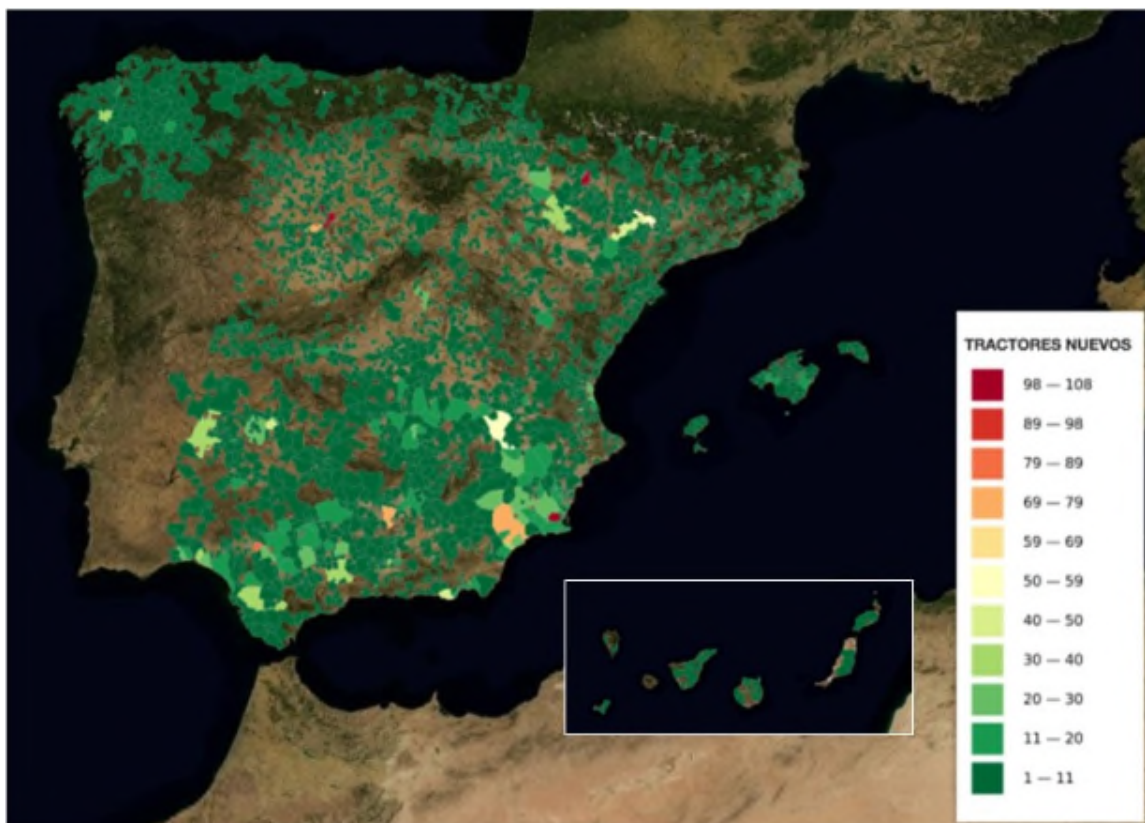

Distribución geográfica de la inscripción de tractores nuevos. Inscritos/municipio

Figura 1

Como dato más significativo, habría que destacar un ligero aumento en la potencia media de los tractores inscritos en 2023 (91,6 kW) frente al año anterior (88,3 kW), debido al aumento de los tractores de ruedas de doble tracción (100,7 kW en 2023 frente a los 94,4 en 2022) y en el apartado “Ruedas simple tracción”, la potencia se ha reducido significativamente de 59,4 kW en 2022 a los 21,3 kW de este año. Estos valores, salvo para los tractores de ruedas de simple tracción, quedan muy por encima de la potencia media del parque nacional que, a 31 de diciembre de 2023, era de 52,1 kW de acuerdo con los datos procedentes del censo de los Registros Oficiales de Maquinaria, excepto en el apartado de Otros tractores.

La distribución por tipos, CCAA y provincias se recoge en el Anexo nº 3.

El precio medio de los tractores, sin incluir IVA, es de 76.528 euros (835 €/kW), variando según su tipo de rodaje de la siguiente forma:

	€/tractor	€/kW
<b>Ruedas simple tracción</b>	<b>19.139</b>	<b>896</b>
<b>Ruedas doble tracción</b>	<b>85.546</b>	<b>849</b>
<b>Cadenas</b>	<b>69.740</b>	<b>952</b>
<b>Otros</b>	<b>23.803</b>	<b>607</b>

Cabe destacar el considerable aumento en el precio medio de los tractores frente al año 2022, a excepción de los tractores de simple tracción cuyo precio medio se ha reducido un 48%.

En el Anexo nº 4 se han distribuido los tractores por estratos de potencia y CC.AA., a destacar que el segmento más numeroso es el de tractores de más de 110 kW que representa el 29,5 % del mercado nacional y, dentro de estos, el 29,24% se corresponde a tractores de ruedas. A continuación, se sitúan los que equipan motores entre 70-90 kW que representan el 23,60 % del mercado nacional de tractores.

Sesenta y cuatro marcas distintas de tractores se comercializaron en España, englobando más de mil setecientos modelos distintos.

Las marcas de tractores más vendidas con su porcentaje sobre el total son las siguientes:

<b>JOHN DEERE</b>	<b>21,8</b>
<b>NEW HOLLAND</b>	<b>13,1</b>
<b>FENDT</b>	<b>7,1</b>
<b>DEUTZ-FAHR</b>	<b>5,7</b>
<b>KUBOTA</b>	<b>5,7</b>
<b>CASE IH</b>	<b>5,6</b>
<b>CF MOTO</b>	<b>4,5</b>
<b>VALTRA</b>	<b>4,2</b>
<b>MASSEY FERGUSON</b>	<b>4,0</b>
<b>LANDINI</b>	<b>3,3</b>
<b>SOLIS</b>	<b>2,3</b>
<b>CLAAS</b>	<b>2,3</b>
<b>RESTO DE MARCAS</b>	<b>20,3</b>

En el Anexo nº 5 se distribuyen los tractores por marcas, atendiendo al tipo de rodaje y por modelos comerciales.

Finalmente, habría que destacar el elevado número de cambios de titularidad en tractores usados (25.607) que es casi 3 veces mayor que los de nueva inscripción, aunque un 5,2% menos que en el año 2.022. Galicia (4.494) y Andalucía (4.492) son las comunidades autónomas donde más se da esta circunstancia.



Cambio de titularidad entre 0 y 2 años.  
Inscripciones/ municipio

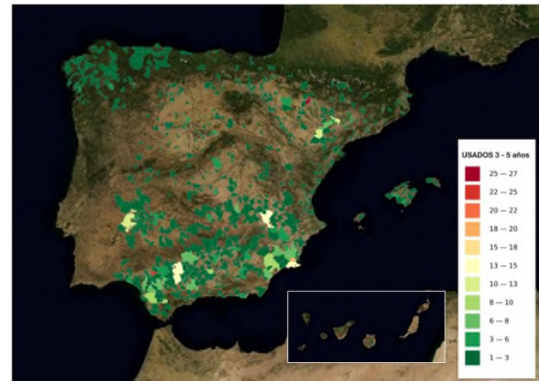

Cambios de titularidad entre 3 y 5 años.  
Inscripciones/municipio

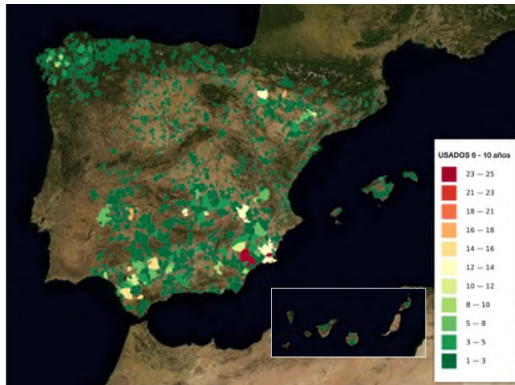

Cambio de titularidad entre 6 y 10 años.  
Inscripciones/ municipio

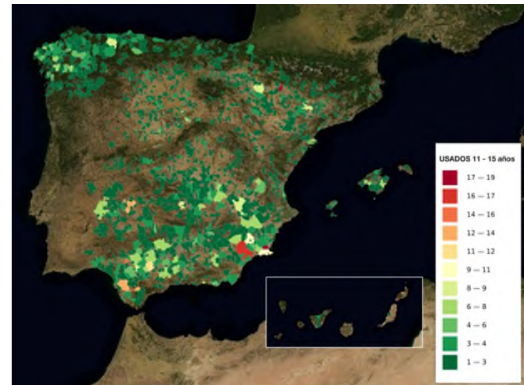

Cambios de titularidad entre 11 y 15 años.  
Inscripciones/municipio

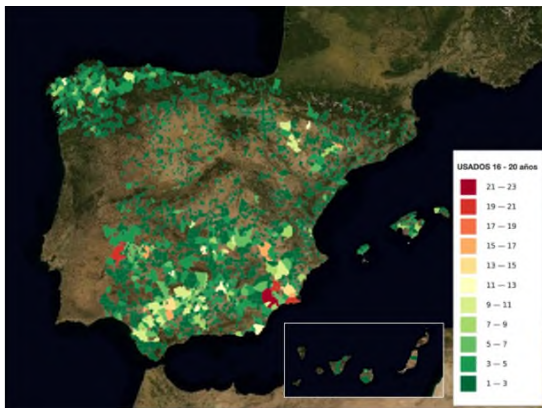

Cambio de titularidad entre 16 y 20 años.  
Inscripciones/ municipio

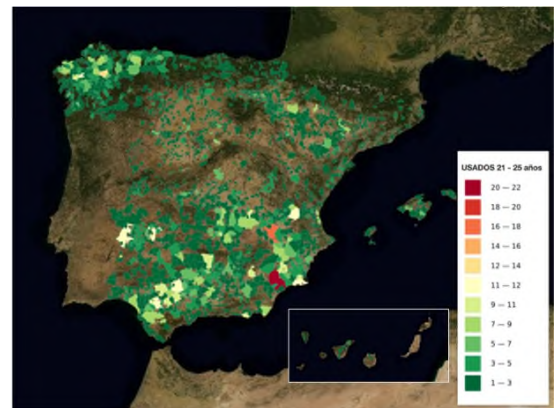

Cambios de titularidad entre 21 y 25 años.  
Inscripciones/municipio

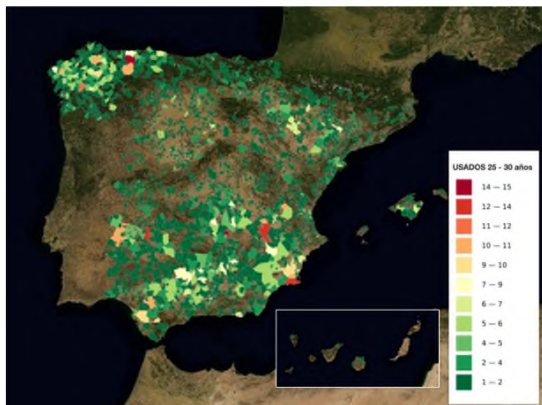

Cambio de titularidad entre 26 y 30 años.  
Inscripciones/ municipio

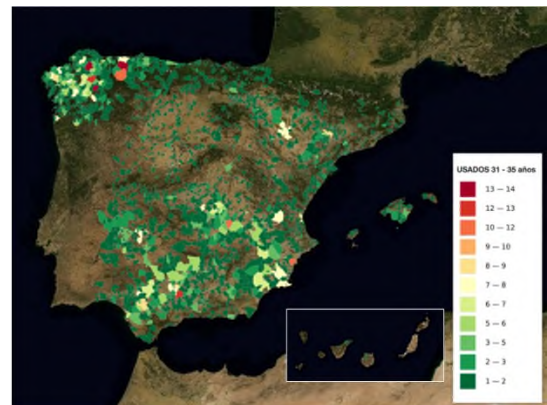

Cambios de titularidad entre 31 y 35 años.  
Inscripciones/municipio

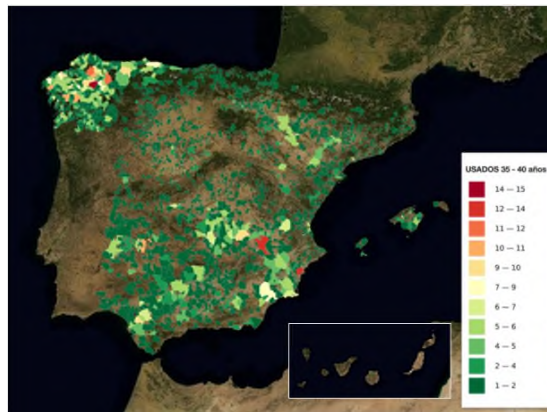

Cambio de titularidad entre 35 y 40 años.  
Inscripciones/ municipio

Figura 2

Tractores usados procedentes de otros países, se han inscrito 864 unidades. Castilla y León (248) y Galicia (172) son las comunidades autónomas donde más altas de tractores usados de importación se han efectuado.

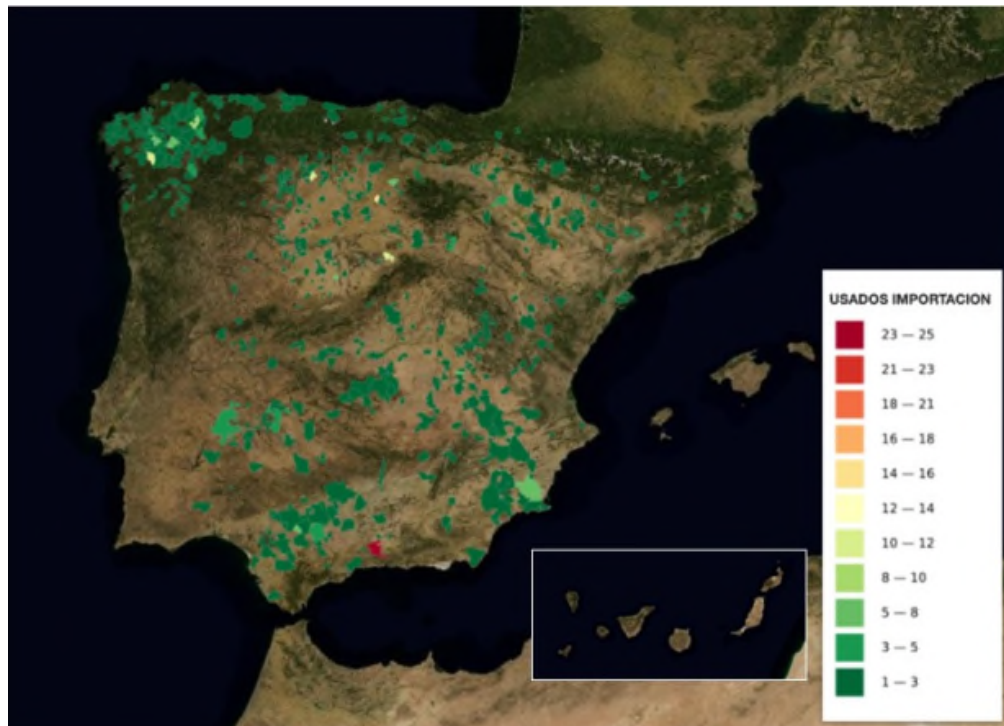

Distribución de tractores usados de importación. Inscripciones/municipio

Figura 3

En el Anexo nº 6 se analiza por CCAA y antigüedad el mercado de los tractores, cosechadoras de cereales y remolques usados, inscritos con anterioridad en un Registro Oficial de Maquinaria Agrícola.



### 3.- MAQUINAS AUTOMOTRICES

En este grupo se consideran todas las máquinas agrícolas autopropulsadas, con excepción de los tractores, incluyendo los motocultores y asimilados. El total de estas máquinas automotrices es de 1.652, supone una disminución del 0,7% respecto al año 2022.

A destacar que en su mayoría proceden de otros países europeos, especialmente en las de recolección.

La distribución de estas máquinas es la siguiente:

<b>Maquinaria de recolección</b>	<b>532</b>
<b>Equipos de carga y transporte</b>	<b>827</b>
<b>Tractocarros</b>	<b>17</b>
<b>Motocultores y motomáquinas</b>	<b>104</b>
<b>Otras</b>	<b>172</b>

La distribución de los equipos de recolección por tipos de máquinas y por CCAA y provincias se contempla en el anexo 7 y por marcas comerciales en el anexo 9.

De las 532 máquinas de recolección inscritas, las cosechadoras de cereales constituyen el tipo de máquinas más numeroso, 217 unidades que suponen 27 unidades más que en 2022. Su distribución regional indica una fuerte concentración en Castilla y León (79), Aragón (45), Cataluña (23) y, Castilla la Mancha y la Comunidad Foral de Navarra (22). El conjunto de las cinco CCAA indicadas supone el 88% del total nacional.

En la Figura 4 puede observarse la distribución geográfica de las cosechadoras de cereales inscritas durante el año.

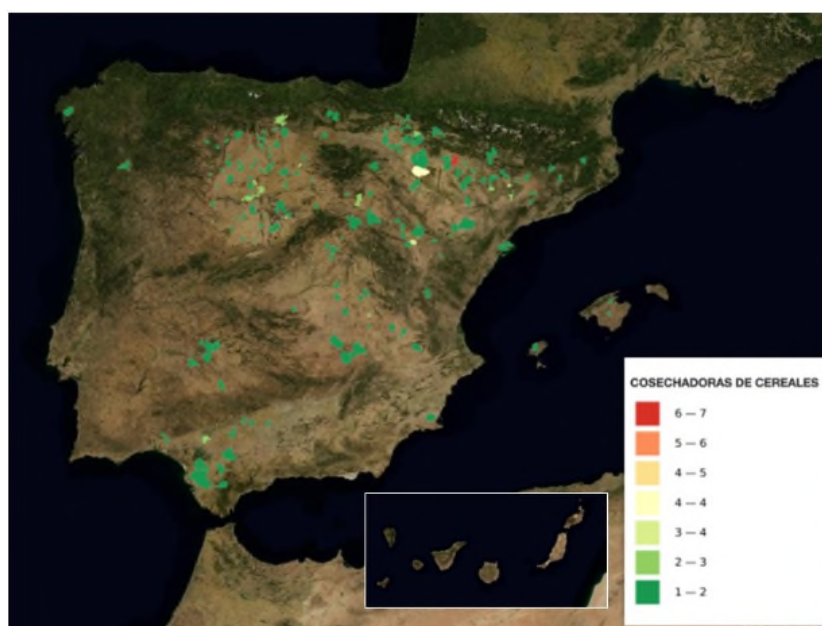

Distribución de inscripción de cosechadoras de Cereales. Inscripciones/municipio

Figura 4

A continuación, aparecen las vendimiadoras, 92 máquinas, con descenso del 31,3% respecto a 2022 (134). Destacan Castilla la Mancha (29) y Andalucía (17) que suponen el 50% del total.

El número de vibradores de troncos autopropulsados, 27 unidades, suponen un descenso del 15,6% respecto al año anterior y son utilizados fundamentalmente en la recolección del olivar y corresponden prácticamente en su totalidad a Andalucía.

Se inscribieron 68 equipos para las explotaciones forestales, destacando las cifras de Galicia con 35 y el Principado de Asturias con 9.

Los equipos de recolección de forraje con 15 unidades, 8 de ellos registrados en Galicia.

Las cosechadoras de hortalizas, 18 unidades, destacando Murcia (7) con casi la mitad.

Las plataformas automotrices, utilizadas en la poda y recolección de los frutales, llegaron a 59 máquinas, siendo las comunidades de Cataluña (33) y Murcia (18) las que más inscribieron en 2023.

Se han registrado 827 unidades de equipos de carga y transporte, que suponen un descenso del 8,6% con respecto a 2022. Andalucía es la comunidad donde se ha registrado un mayor número de unidades.

El número de tractocarros registrados en 2023 es de 17 frente a los 21 de 2022, y el conjunto de Motocultores, motoazadas y motosegadoras registradas en 2023 es de 104, dato muy similar a las inscripciones realizadas en 2022 aunque su distribución ha variado ya que han disminuido las motoazadas, 54 unidades frente a 58 del año anterior, y han aumentado los motocultores, 39 frente a los 34 inscritos en 2022; manteniéndose prácticamente constantes las motosegadoras.

En el caso de los motocultores y asimilados, estas máquinas automotrices de un eje no llegan a inscribirse en los Registros de Maquinaria más que en una pequeña proporción de las realmente vendidas, por lo que las cifras habrá que manejarlas haciendo siempre referencia a esta circunstancia.

<b>Motocultores</b>	<b>39</b>
<b>Motoazadas</b>	<b>54</b>
<b>Motosegadoras</b>	<b>9</b>
<b>Otras</b>	<b>2</b>
<b>TOTAL</b>	<b>104</b>

En el Anexo nº 8 se puede comprobar su distribución por CCAA y provincias, apreciándose como en su mayoría se han inscrito en Andalucía y Galicia.

En cuanto a marcas comerciales:

- Claas, New Holland, y John Deere, por este orden, acaparan el 91,7% de las cosechadoras de cereales.
- New Holland, Gregoire y Pellenc copan la totalidad del mercado en las vendimiadoras.
- Harvetec es la marca de recolectoras de hortalizas más registrada.
- Pellenc y Crispe en vibradores.
- PLAMECA e IDM en las plataformas para frutales.
- JCB, Manitou y Ausa en los equipos de carga y transporte, agrupando entre las tres el 50,2% de las inscripciones de este tipo de máquina.
- En los motocultores destaca BCS y en las motoazadas Basic, Honda y Roteco.

#### **4.- MAQUINARIA ARRASTRADA Y SUSPENDIDA**

Como en el caso de los motocultores, hay que considerar, antes de comentar las estadísticas, el escaso porcentaje de las que se inscriben en relación con las ventas reales, siendo bajo en maquinaria para trabajo del suelo y en sembradoras convencionales, pero llegando casi al 100% en las de siembra directa.

En maquinaria de recolección de forraje la inscripción puede ser superior al 50% y cerca del 100% en las cisternas de distribución de purines y esparcidores de estiércol. Asimismo, la inscripción de los equipos de tratamientos fitosanitarios y abonadoras se acerca a las cifras reales de ventas ya que su inscripción es obligatoria.

Sin incluir a los remolques, que se analizan en el siguiente capítulo, el total de máquinas accionadas o arrastradas por tractor inscritas en 2023 fue de 17.736, cifra un 5% superior a la del año 2022. La distribución de estas máquinas es la siguiente:

<b>Trabajo del suelo</b>	<b>3.536</b>
<b>Siembra y plantación</b>	<b>1.353</b>
<b>Equipos de tratamientos</b>	<b>6.056</b>
<b>Aporte de fertilizantes y agua</b>	<b>1.823</b>
<b>Recolección</b>	<b>2.238</b>
<b>Otras</b>	<b>2.730</b>
<b>TOTAL</b>	<b>17.736</b>

La distribución por tipo de máquinas, provincias y CC.AA. se contempla en el Anexo nº 11 y por marcas comerciales en el Anexo nº 12.

Como máquinas más significativas, por su mayor número de inscripciones o su representatividad, cabría hacer especial mención a:

- Los equipos de trabajo del suelo. Son cada vez más importantes para su correcta conservación. En el Anexo nº 11 pueden consultarse los distintos tipos de máquinas que se engloban en este apartado. Hay que considerar los bajos niveles de inscripción en determinados tipos de arados, cultivadores, etc., ya que, al ser máquinas en buena medida suspendidas al tractor, solo se inscriben si han recibido alguna ayuda o subvención oficial. Sin embargo, en otros tipos como pueden ser las gradas de discos, las cifras de inscripción en el ROMA son más elevadas. En la figura 5 puede verse la distribución territorial de inscripciones. Andalucía y Castilla-La Mancha son las comunidades donde más equipos se han registrado. Por marcas, destaca en arados Ovlac con 71 unidades, en gradas Gascon con 64 y en rotocultores Agrator con 65.

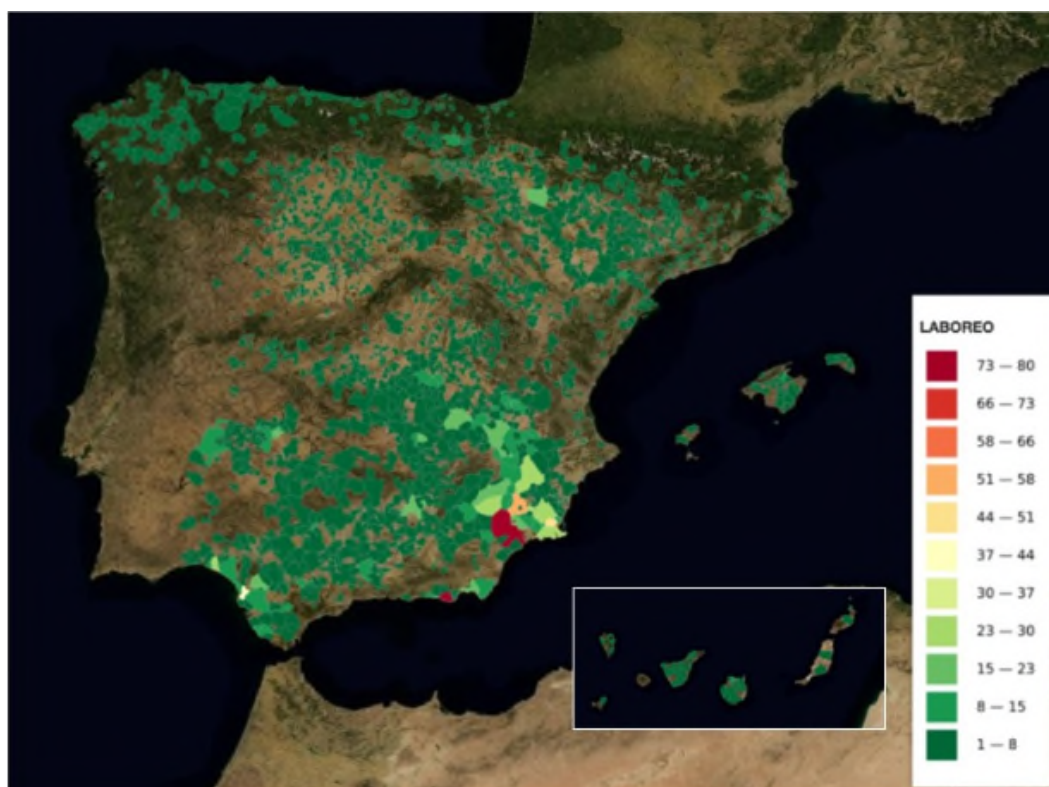

Distribución de inscripciones de equipos de preparación del terreno y laboreo. Inscripciones/municipio

Figura 5

- Los equipos de siembra directa han sido 984 unidades que supone un 42,4% más que el año anterior. En esta cifra ha tenido una incidencia importante las ayudas del Plan para la Renovación del parque nacional de maquinaria (Plan Renove). Castilla y León con 616 unidades y Aragón con 112 son las comunidades con mayor número de máquinas inscritas. Destacan las cifras de las marcas Gil, SOLA y AGUIRRE.

En la Figura 6 se muestra la distribución geográfica de los equipos de siembra y plantación inscritos.



Distribución de inscripciones de equipos de siembra y plantación. Inscripciones/municipio.

Figura 6

- En 2023 se ha producido un fuerte descenso de cisternas distribuidoras de purines siendo el número de inscripciones de 472 un 29% menos que el año anterior. Galicia ha sido la comunidad que más registros ha presentado con 116. Romay y Gili son las marcas con mayor número de cisternas de este tipo inscritas. Es importante resaltar que una parte importante de estas nuevas cisternas va equipada en origen con aplicadores para la localización del purín en el suelo.
- Se inscribieron 2.820 pulverizadores hidráulicos y 2.825 atomizadores, siendo Andalucía (877 y 878) la comunidad que mayor número de inscripciones ha registrado. Destacan por sus cifras las marcas Movicom y Aguirre en pulverizadores, Mañez y Lozano en atomizadores.

En la Figura 7 se aprecia la distribución de los equipos fitosanitarios.

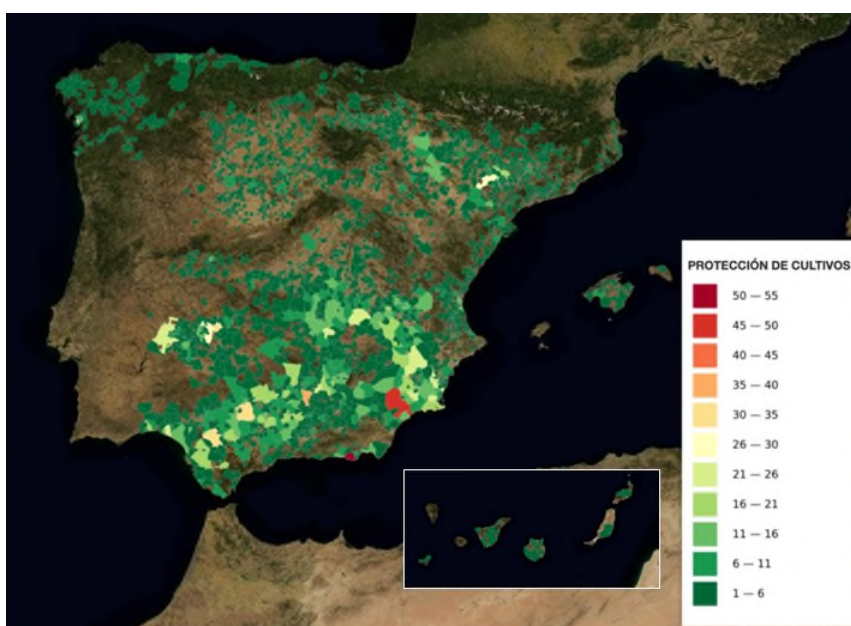

Distribución de inscripciones de equipos de aplicación de productos fitosanitarios. Inscripciones/municipio.

Figura 7

- Las 381 empacadoras, de las que 241 son rotativas y 124 de grandes pacas rectangulares (“big baller”). En Galicia se inscribieron una gran parte de las rotativas, mientras que las “big baller” tienen una mayor demanda en Castilla y León. Massey Ferguson es la primera marca en empacadoras convencionales, Mchale en rotoempacadoras y New Holland en “big baller”.
- Los 245 equipos para la carga y transporte de forraje, siendo Andalucía y Castilla y León donde más máquinas se han registrado. Arcusin es la marca más representativa en este segmento.
- Los 460 equipos vibradores de árboles, suponen 197 máquinas más que en 2022, Andalucía y Castilla-La Mancha son las que más maquinaria de este tipo ha registrado. Topavi y Solano Horizonte son las principales marcas.
- Las 49 vendimiadoras remolcadas casi todas ellas registradas en Castilla-La Mancha. Las principales marcas son Pellenc y Gregoire.
- Los 921 equipos de aplicación de fertilizantes minerales, destaca Castilla y León con el 32,8% de los registros en 2023. Aguirre es la marca de la que más máquinas se han registrado.

La distribución geográfica de los equipos para aporte de fertilizantes y agua se aprecia en la Figura 8.

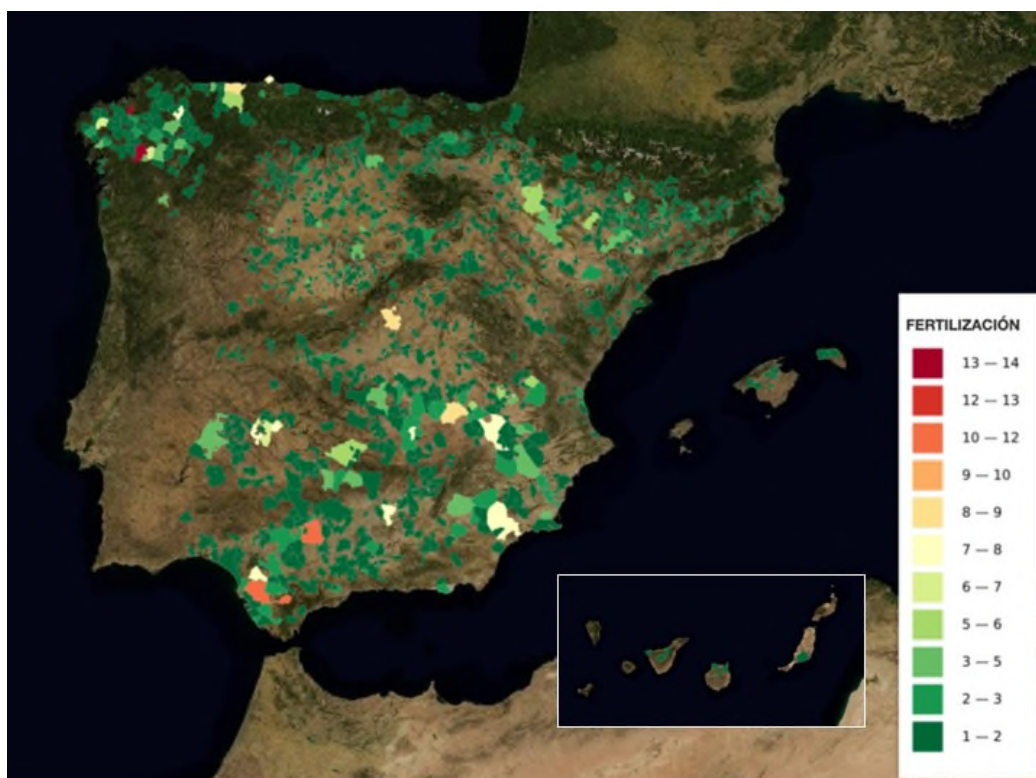

Distribución de inscripciones de equipos de aporte de fertilizantes y agua. Inscripciones/municipio.

Figura 8

## 5.- REMOLQUES

Como vehículos destinados exclusivamente a transporte de productos y medios de producción, se inscribieron en los Registros de Maquinaria un total de 2.882 unidades, lo que supone un descenso del 2,1% respecto a 2022.

Cerca del 97% de los remolques son fabricados en España, generalmente en empresas con bajas series de producción, notándose, no obstante, una mayor concentración de estos vehículos en determinadas marcas comerciales como Yunque, Hnos. García y Gili que son las que más han registrado este año.

Las comunidades donde más se registran estas máquinas son Andalucía, Castilla y León y Castilla-La Mancha.

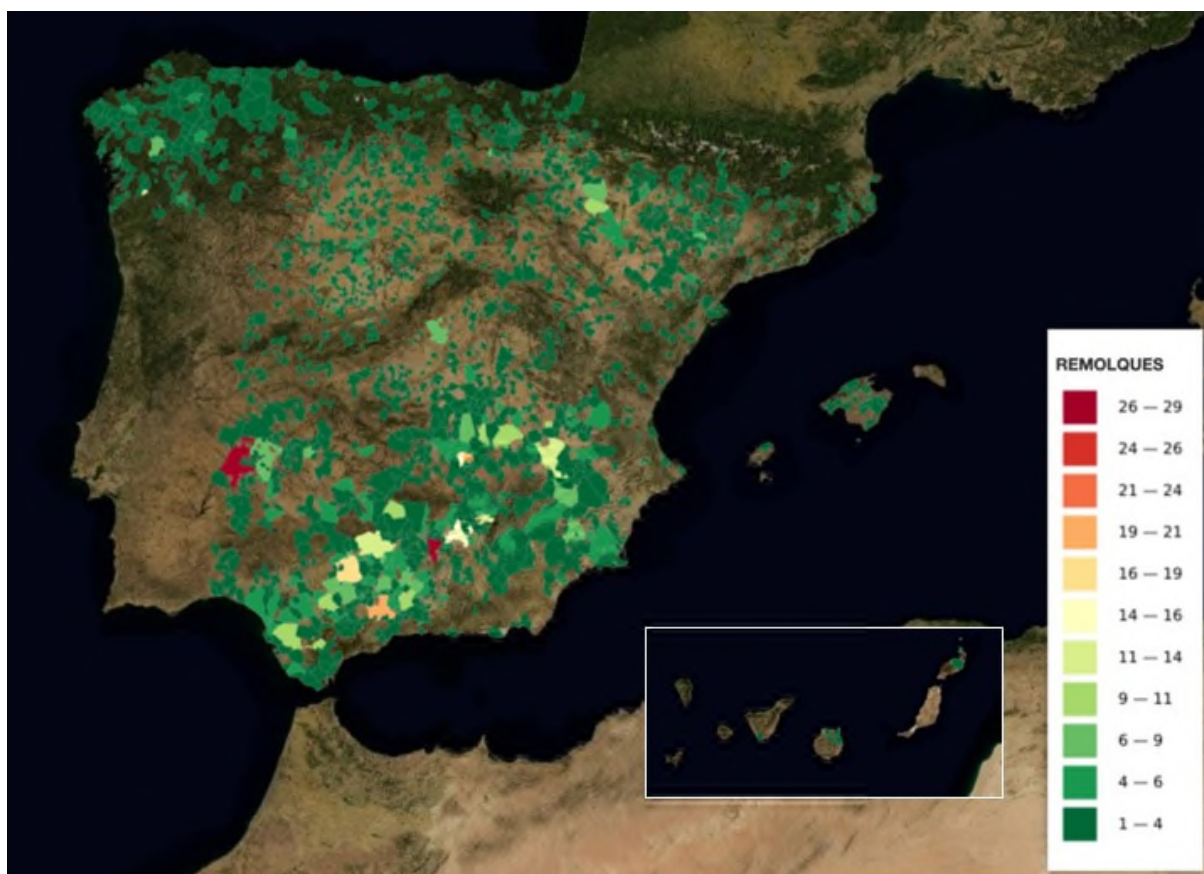

Distribución de inscripciones de remolques agrícolas. Inscripciones/municipio.

Figura 9

## **EVOLUCION ANUAL**

En el Anexo nº 13 se representa gráficamente la evolución desde 2004 de las máquinas más representativas.

En el caso de los tractores, el valor más alto se encuentra en el año 2004 con 19.875 tractores inscritos. Entre 2007 y 2012 se observa una fuerte caída, llegando este último año a las 8.655 unidades. El año 2023 se ha cerrado con un descenso respecto a 2022 llegando casi a los valores de 2012.

En el gráfico de la maquinaria automotriz, la serie muestra una caída en el periodo 2004 - 2010. A partir de este año se mantiene una recuperación hasta 2019, cuya cifra (1.884) es la mayor de la serie, en buena medida debido al incremento de los equipos de carga. A partir de 2020, se vuelve a producir un descenso. Este 2023 ha supuesto una bajada respecto a 2022.

En el caso de cosechadoras de cereales, el máximo de la serie se encuentra en 2004, iniciándose desde ese año un descenso continuado que culmina en 2019 con el dato de 200 unidades inscritas para recuperarse ligeramente en los 2 años siguientes. Después del descenso producido en 2022, en 2023 se ha producido un ascenso pasando de 190 en 2022 a 217 en 2023.

En el Anexo nº 14 se detallan las cifras de los distintos grupos de máquinas en el total nacional y en cada una de las Comunidades Autónomas, junto con sus porcentajes de variación respecto del año anterior.

El conjunto de la maquinaria inscrita en los cincuenta registros de España, durante el año 2023 fue un 2,28% inferior a la cifra del año anterior. Destacando el descenso en un 14,84% de los tractores.

Analizando la evolución de las inscripciones de máquinas por Comunidades Autónomas, Galicia es la Comunidad autónoma que más ha incrementado las inscripciones de tractores respecto a 2022 en un 8,03%. Por otro lado, la Comunidad de Madrid es la que ha bajado más las inscripciones de tractores con un 60,00% menos que el año anterior.

En máquinas automotrices, Illes Balears ha incrementado notablemente sus inscripciones con un 88,89% respecto a 2022 y la Comunidad de Madrid ha bajado un 73,33% respecto a 2022.

En el total de máquinas inscritas, hay que destacar el incremento de inscripciones del Principado de Asturias que ha aumentado sus inscripciones un 74,84% respecto al 2022. La caída en la inscripción más pronunciada se ha producido en la Comunidad de Madrid que ha reducido un 61,96% sus inscripciones respecto al año anterior, siendo generalizada para los distintos tipos de máquinas salvo remolques cuyo descenso ha sido menor que el resto.



## PARQUE DE MAQUINARIA AUTOMOTRIZ

En el Anexo nº 15 se recoge por provincias y CC.AA. el total de maquinaria autopropulsada inscrita en los Registros Provinciales de Maquinaria Agrícola.

El parque nacional de maquinaria automotriz al 31 de diciembre de 2023 estaría compuesto por:

- **1.151.175** tractores
- **53.307** cosechadoras de cereales
- **1.539** cosechadoras de forraje
- **958** cosechadoras de remolacha
- **1.143** cosechadoras de hortalizas
- **1.142** cosechadoras de algodón
- **3.589** vendimiadoras
- **3.707** otras cosechadoras
- **13.626** equipos de carga
- **3.472** tractocarros
- **280.469** motocultores y motomáquinas
- **2.790** otras máquinas automotrices

Estas cifras, no obstante, habría que corregirlas a la baja, pues se ha constatado que, en numerosas ocasiones, cuando un tractor, motocultor o cosechadora quedan inservibles en la explotación o se envían a un centro de tratamientos de vehículos para su destrucción, no se da de baja su inscripción en el Registro Oficial de Maquinaria Agrícola (ROMA). Este hecho ha sido contrastado y cuantificado en diversos estudios llevados a cabo en distintas ocasiones y Comunidades Autónomas, culminando con un estudio estadístico, basado en un análisis muestral, realizado entre finales de 2005 y comienzos de 2006, sobre el parque de tractores y otro similar en 1999 sobre el de cosechadoras de cereales, en los que se llegó a estimar el porcentaje de tractores y cosechadoras que estando inscritos no estaban trabajando.

Con estos datos se ha elaborado el último cuadro de este informe, en el que se refleja el parque estimado de tractores y cosechadoras de cereales, por provincia, comunidad autónoma y del total nacional. De acuerdo con estas estimaciones, el parque nacional de tractores sería de 977.664 tractores y 27.749 cosechadoras de cereales.

## **ANEXO N° 1**

**TOTAL MAQUINARIA INSCRITA POR SU ORIGEN**



**Periodo** 01-ENE-2023 al 31-DIC-2023

<b>TIPO DE MÁQUINA</b>	<b>NACIONALES</b>	<b>IMPORTADAS</b>	<b>TOTAL</b>
<b>TRACTORES</b>	<b>24</b>	<b>8.643</b>	<b>8.667</b>
TRACTORES DE RUEDAS	24	7.361	7.385
CADENAS	0	39	39
OTROS	0	1.243	1.243
<b>MAQUINARIA AUTOMOTRIZ</b>	<b>314</b>	<b>1.338</b>	<b>1.652</b>
DE RECOLECCION	84	448	532
EQUIPOS DE CARGA	137	690	827
TRACTOCARROS	0	17	17
MOTOCULTORES Y MOTOMAQUINAS	28	76	104
OTRAS	65	107	172
<b>MAQUINARIA REMOLCADA O SUSPENDIDA</b>	<b>13.599</b>	<b>4.137</b>	<b>17.736</b>
MAQUINARIA DE PREPARACION Y TRABAJO DEL SUELO	2.983	553	3.536
EQUIPOS PARA SIEMBRA Y PLANTACION	839	514	1.353
EQUIPOS DE TRATAMIENTOS	5.254	802	6.056
EQUIPOS PARA APORTE DE FERTILIZANTES Y AGUA	1.300	523	1.823
EQUIPOS DE RECOLECCION	993	1.245	2.238
OTRAS	2.230	500	2.730
<b>REMOLQUES</b>	<b>2.806</b>	<b>76</b>	<b>2.882</b>
<b>TOTAL MÁQUINAS</b>	<b>16.743</b>	<b>14.194</b>	<b>30.937</b>

## **ANEXO N° 2**

**TOTAL MAQUINARIA INSCRITA POR CC.AA Y POR  
PROVINCIAS**



## INSCRIPCIÓN DE MAQUINARIA POR COMUNIDADES AUTÓNOMAS

Periodo 01-ENE-2023 al 31-DIC-2023

MAQUINARIA NUEVA

	TRACTORES				MAQUINARIA AUTOMOTRIZ						MAQUINARIA REMOLCADA O SUSPENDIDA							REMOLQUES	OTRAS MÁQUINAS	TOTAL MÁQUINAS
	RUEDAS	CADENAS	OTROS	TOTAL	RECOLECCIÓN	EQUIPOS DE CARGA	TRACTO-CARROS	MOTOCULTORES Y MOTOMÁQUINAS	OTRAS MÁQUINAS	TOTAL	PREPARACIÓN Y TRABAJO SUELOS	EQUIPOS DE SIEMBRA Y PLANTACIÓN	EQUIPOS DE TRATAMIENTO	EQUIPOS APORTE FERTILIZ.	EQUIPOS DE RECOLECCION	OTRAS MÁQUINAS	TOTAL			
Andalucía	1.576	24	393	1.993	79	249	1	44	26	399	698	58	1837	268	446	856	4163	782	0	7337
Aragón	659	0	91	750	56	36	0	2	3	97	169	132	308	153	136	180	1078	177	0	2102
Principado de Asturias	70	1	45	116	9	26	0	2	10	47	55	19	37	40	133	84	368	32	0	563
Illes Balears	217	0	7	224	3	6	0	2	6	17	77	8	31	14	38	36	204	25	0	470
Canarias	86	0	2	88	2	49	2	32	13	98	105	26	63	9	44	50	297	8	0	491
Cantabria	14	0	2	16	5	7	0	0	3	15	16	3	3	14	57	14	107	15	0	153
Castilla y León	911	3	65	979	94	111	0	0	8	213	517	666	577	401	280	149	2590	576	0	4358
Castilla - La Mancha	953	1	133	1.087	55	108	0	0	9	172	728	171	1068	261	372	502	3102	409	0	4770
Cataluña	630	0	130	760	79	93	1	1	7	181	198	96	511	189	135	216	1345	186	0	2472
Comunitat Valenciana	411	1	68	480	6	30	0	1	5	42	77	2	431	47	35	81	673	59	0	1254
Extremadura	433	5	124	562	22	19	0	1	8	50	140	17	403	75	48	124	807	175	0	1594
Galicia	593	1	52	646	47	39	12	12	49	159	114	26	186	181	232	69	808	218	0	1831
Comunidad de Madrid	32	0	6	38	0	3	0	1	0	4	11	6	23	23	8	7	78	20	0	140
Region de Murcia	456	1	45	502	29	25	0	1	9	64	391	28	313	36	87	216	1071	54	0	1691
Comunidad Foral de Navarra	193	1	38	232	33	17	0	0	5	55	110	59	111	61	96	82	519	76	0	882
Pais Vasco	97	1	26	124	8	6	1	5	10	30	58	25	50	29	77	39	278	37	0	469
La Rioja	54	0	16	70	5	3	0	0	1	9	72	11	104	22	14	25	248	33	0	360
<b>TOTAL</b>	<b>7.385</b>	<b>39</b>	<b>1.243</b>	<b>8.667</b>	<b>532</b>	<b>827</b>	<b>17</b>	<b>104</b>	<b>172</b>	<b>1.652</b>	<b>3.536</b>	<b>1.353</b>	<b>6.056</b>	<b>1.823</b>	<b>2.238</b>	<b>2.730</b>	<b>17.736</b>	<b>2.882</b>	<b>0</b>	<b>30.937</b>



# INSCRIPCIÓN DE MAQUINARIA POR PROVINCIAS Y COMUNIDADES AUTÓNOMAS

Periodo 01-ENE-2023 al 31-DIC-2023

MAQUINARIA NUEVA

	TRACTORES				MAQUINARIA AUTOMOTRIZ						MAQUINARIA REMOLCADA O SUSPENDIDA						REMOLQUES	OTRAS MAQUINAS	TOTAL MAQUINAS	
	RUEDAS	CADENAS	OTROS	TOTAL	RECOLECCIÓN	EQUIPOS DE CARGA	TRACTO-CARROS	MOTOCULTORES Y MOTOMAQUINAS	OTRAS MAQUINAS	TOTAL	PREPARACIÓN Y TRABAJO SUELOS	EQUIPOS DE SIEMBRA Y PLANTACIÓN	EQUIPOS DE TRATAMIENTO	EQUIPOS APORTE FERTILIZ.	EQUIPOS DE RECOLECCION	OTRAS MAQUINAS				TOTAL
Almería	204	2	18	224	4	121	0	25	19	169	191	5	151	13	42	123	525	14	0	932
Cádiz	100	3	14	117	2	11	0	8	0	21	104	17	94	42	28	76	361	60	0	559
Córdoba	185	7	69	261	9	15	0	1	1	26	86	7	253	48	68	120	582	175	0	1.044
Granada	195	5	25	225	4	32	0	8	5	49	65	6	248	40	85	105	549	88	0	911
Huelva	194	1	34	229	1	5	0	0	0	6	101	9	138	14	26	96	384	30	0	649
Jaén	264	0	136	400	42	32	0	1	0	75	43	0	449	32	130	224	878	203	0	1.556
Málaga	98	1	13	112	2	12	0	1	0	15	14	2	117	16	22	29	200	78	0	405
Sevilla	336	5	84	425	15	21	1	0	1	38	94	12	387	63	45	83	684	134	0	1.281
Andalucía	1.576	24	393	1.993	79	249	1	44	26	399	698	58	1.837	268	446	856	4163	782	0	7.337
Huesca	340	0	59	399	25	18	0	2	2	47	58	58	132	79	59	85	471	72	0	989
Teruel	76	0	5	81	13	3	0	0	1	17	37	14	31	22	19	20	143	31	0	272
Zaragoza	243	0	27	270	18	15	0	0	0	33	74	60	145	52	58	75	464	74	0	841
Aragón	659	0	91	750	56	36	0	2	3	97	169	132	308	153	136	180	1078	177	0	2.102
Asturias	70	1	45	116	9	26	0	2	10	47	55	19	37	40	133	84	368	32	0	563
Principado de Asturias	70	1	45	116	9	26	0	2	10	47	55	19	37	40	133	84	368	32	0	563
Balears, Illes	217	0	7	224	3	6	0	2	6	17	77	8	31	14	38	36	204	25	0	470
Illes Balears	217	0	7	224	3	6	0	2	6	17	77	8	31	14	38	36	204	25	0	470
Palmas, Las	43	0	1	44	0	25	0	12	9	46	60	15	39	7	25	24	170	6	0	266
Santa Cruz de Tenerife	43	0	1	44	2	24	2	20	4	52	45	11	24	2	19	26	127	2	0	225
Canarias	86	0	2	88	2	49	2	32	13	98	105	26	63	9	44	50	297	8	0	491
Cantabria	14	0	2	16	5	7	0	0	3	15	16	3	3	14	57	14	107	15	0	153
Cantabria	14	0	2	16	5	7	0	0	3	15	16	3	3	14	57	14	107	15	0	153
Ávila	39	0	8	47	4	7	0	0	0	11	23	14	26	15	7	2	87	61	0	206
Burgos	105	0	6	111	9	6	0	0	0	15	82	150	104	68	42	16	462	85	0	673
León	122	1	12	135	9	16	0	0	0	25	56	61	68	56	47	15	303	80	0	543
Palencia	91	0	8	99	22	15	0	0	3	40	62	117	54	44	54	18	349	72	0	560
Salamanca	66	0	3	69	4	14	0	0	1	19	40	42	40	48	25	12	207	67	0	362
Segovia	79	0	1	80	8	19	0	0	3	30	32	45	47	44	12	2	182	40	0	332
Soria	31	0	3	34	7	0	0	0	0	7	35	46	34	30	3	9	157	30	0	228
Valladolid	296	2	17	315	24	13	0	0	0	37	130	132	148	59	65	60	594	98	0	1.044



# INSCRIPCIÓN DE MAQUINARIA POR PROVINCIAS Y COMUNIDADES AUTÓNOMAS

Periodo 01-ENE-2023 al 31-DIC-2023

MAQUINARIA NUEVA

	TRACTORES				MAQUINARIA AUTOMOTRIZ						MAQUINARIA REMOLCADA O SUSPENDIDA							REMOLQUES	OTRAS MÁQUINAS	TOTAL MÁQUINAS
	RUEDAS	CADENAS	OTROS	TOTAL	RECOLECCIÓN	EQUIPOS DE CARGA	TRACTO-CARROS	MOTOCULTORES Y MOTOMAQUINAS	OTRAS MÁQUINAS	TOTAL	PREPARACIÓN Y TRABAJO SUELOS	EQUIPOS DE SIEMBRA Y PLANTACIÓN	EQUIPOS DE TRATAMIENTO	EQUIPOS APORTE FERTILIZ.	EQUIPOS DE RECOLECCION	OTRAS MÁQUINAS	TOTAL			
Zamora	82	0	7	89	7	21	0	0	1	29	57	59	56	37	25	15	249	43	0	410
Castilla y León	911	3	65	979	94	111	0	0	8	213	517	666	577	401	280	149	2590	576	0	4.358
Albacete	257	0	19	276	15	34	0	0	6	55	206	41	271	66	115	172	871	94	0	1.296
Ciudad Real	279	0	60	339	7	36	0	0	0	43	118	13	286	65	86	86	654	127	0	1.163
Cuenca	141	0	15	156	14	18	0	0	1	33	187	52	217	54	60	114	684	85	0	958
Guadalajara	78	0	3	81	6	3	0	0	0	9	64	44	50	20	19	17	214	20	0	324
Toledo	198	1	36	235	13	17	0	0	2	32	153	21	244	56	92	113	679	83	0	1.029
Castilla - La Mancha	953	1	133	1.087	55	108	0	0	9	172	728	171	1.068	261	372	502	3102	409	0	4.770
Barcelona	123	0	18	141	11	25	0	1	3	40	31	13	75	47	25	14	205	27	0	413
Girona	96	0	18	114	8	22	0	0	3	33	37	7	41	19	31	14	149	31	0	327
Lleida	312	0	78	390	50	42	0	0	0	92	77	70	266	97	71	145	726	101	0	1.309
Tarragona	99	0	16	115	10	4	1	0	1	16	53	6	129	26	8	43	265	27	0	423
Cataluña	630	0	130	760	79	93	1	1	7	181	198	96	511	189	135	216	1345	186	0	2.472
Alicante/Alacant	105	1	12	118	0	19	0	1	5	25	36	1	117	9	5	35	203	12	0	358
Castellón/Castelló	69	0	15	84	0	4	0	0	0	4	12	1	70	10	5	13	111	12	0	211
Valencia/València	237	0	41	278	6	7	0	0	0	13	29	0	244	28	25	33	359	35	0	685
Comunitat Valenciana	411	1	68	480	6	30	0	1	5	42	77	2	431	47	35	81	673	59	0	1.254
Badajoz	310	1	96	407	19	11	0	0	1	31	104	14	296	60	37	69	580	141	0	1.159
Cáceres	123	4	28	155	3	8	0	1	7	19	36	3	107	15	11	55	227	34	0	435
Extremadura	433	5	124	562	22	19	0	1	8	50	140	17	403	75	48	124	807	175	0	1.594
Coruña, A	202	0	16	218	16	17	1	3	23	60	42	14	30	74	65	28	253	60	0	591
Lugo	150	1	16	167	8	18	0	1	23	50	43	8	19	64	123	22	279	63	0	559
Ourense	98	0	7	105	9	1	2	1	1	14	13	1	37	10	22	9	92	36	0	247
Pontevedra	143	0	13	156	14	3	9	7	2	35	16	3	100	33	22	10	184	59	0	434
Galicia	593	1	52	646	47	39	12	12	49	159	114	26	186	181	232	69	808	218	0	1.831
Madrid	32	0	6	38	0	3	0	1	0	4	11	6	23	23	8	7	78	20	0	140
Comunidad de Madrid	32	0	6	38	0	3	0	1	0	4	11	6	23	23	8	7	78	20	0	140
Murcia	456	1	45	502	29	25	0	1	9	64	391	28	313	36	87	216	1.071	54	0	1.691
Region de Murcia	456	1	45	502	29	25	0	1	9	64	391	28	313	36	87	216	1071	54	0	1.691
Navarra	193	1	38	232	33	17	0	0	5	55	110	59	111	61	96	82	519	76	0	882



## INSCRIPCIÓN DE MAQUINARIA POR PROVINCIAS Y COMUNIDADES AUTÓNOMAS

Periodo 01-ENE-2023 al 31-DIC-2023

MAQUINARIA NUEVA

	TRACTORES				MAQUINARIA AUTOMOTRIZ						MAQUINARIA REMOLCADA O SUSPENDIDA						REMOLQUES	OTRAS MÁQUINAS	TOTAL MÁQUINAS	
	RUEDAS	CADENAS	OTROS	TOTAL	RECOLECCIÓN	EQUIPOS DE CARGA	TRACTO-CARROS	MOTOCULTORES Y MOTOMAQUINAS	OTRAS MÁQUINAS	TOTAL	PREPARACIÓN Y TRABAJO SUELOS	EQUIPOS DE SIEMBRA Y PLANTACIÓN	EQUIPOS DE TRATAMIENTO	EQUIPOS APORTE FERTILIZ.	EQUIPOS DE RECOLECCION	OTRAS MÁQUINAS				TOTAL
Comunidad Foral de Navarra	193	1	38	232	33	17	0	0	5	55	110	59	111	61	96	82	519	76	0	882
Araba/Álava	34	1	3	38	2	2	0	0	1	5	42	21	27	19	30	11	150	20	0	213
Bizkaia	38	0	5	43	4	1	0	1	1	7	7	2	20	5	16	12	62	4	0	116
Gipuzkoa	25	0	18	43	2	3	1	4	8	18	9	2	3	5	31	16	66	13	0	140
Pais Vasco	97	1	26	124	8	6	1	5	10	30	58	25	50	29	77	39	278	37	0	469
Rioja, La	54	0	16	70	5	3	0	0	1	9	72	11	104	22	14	25	248	33	0	360
La Rioja	54	0	16	70	5	3	0	0	1	9	72	11	104	22	14	25	248	33	0	360
<b>TOTAL</b>	<b>7.385</b>	<b>39</b>	<b>1.243</b>	<b>8.667</b>	<b>532</b>	<b>827</b>	<b>17</b>	<b>104</b>	<b>172</b>	<b>1.652</b>	<b>3.536</b>	<b>1.353</b>	<b>6.056</b>	<b>1.823</b>	<b>2.238</b>	<b>2.730</b>	<b>17.736</b>	<b>2.882</b>	<b>0</b>	<b>30.937</b>



## **ANEXO N° 3**

**TRACTORES INSCRITOS POR TIPO, CC.AA. Y  
PROVINCIAS**



# TRACTORES INSCRITOS POR COMUNIDADES AUTÓNOMAS

Periodo 01-ENE-2023 al 31-DIC-2023

MAQUINARIA NUEVA

	SIMPLE TRACCIÓN						DOBLE TRACCIÓN						CADENAS		OTROS		TOTAL			
	NORMAL		ESTRECHO		TOTAL		NORMAL		ESTRECHO		TOTAL									
	Unids.	kW/U	Unids.	kW/U	Unids.	kW/U	Unids.	kW/U	RIGIDOS	ARTICULADOS	Unids.	kW/U	Unids.	kW/U	Unids.	kW/U				
									Unids.	Unids.										
Andalucía	0	0,0	1	18,2	1	18,2	1000	100,2	474	54,7	101	47,6	1575	83,1	24	67,1	393	30,8	1993	72,6
Aragón	0	0,0	0	0,0	0	0,0	481	152,8	177	50,8	1	55,4	659	125,2	0	0,0	91	44,1	750	115,4
Principado de Asturias	0	0,0	0	0,0	0	0,0	41	106,7	29	44,3	0	0,0	70	80,8	1	117,0	45	32,3	116	62,3
Illes Balears	0	0,0	2	12,0	2	12,0	49	94,0	163	29,2	3	18,2	215	43,8	0	0,0	7	26,2	224	43,0
Canarias	0	0,0	3	12,0	3	12,0	21	71,0	57	37,0	5	33,2	83	45,4	0	0,0	2	15,1	88	43,6
Cantabria	0	0,0	0	0,0	0	0,0	11	128,5	3	60,5	0	0,0	14	113,9	0	0,0	2	18,9	16	102,0
Castilla y León	0	0,0	0	0,0	0	0,0	820	149,0	88	57,4	3	42,5	911	139,8	3	55,0	65	65,5	979	134,6
Castilla - La Mancha	0	0,0	1	69,2	1	69,2	808	115,2	143	64,9	1	18,2	952	107,6	1	79,0	133	32,9	1087	98,4
Cataluña	0	0,0	0	0,0	0	0,0	341	139,4	287	50,4	2	46,6	630	98,6	0	0,0	130	44,6	760	89,3
Comunitat Valenciana	0	0,0	1	12,0	1	12,0	125	105,5	268	58,6	17	50,9	410	72,6	1	63,0	68	33,0	480	66,8
Extremadura	1	17,8	0	0,0	1	17,8	299	105,9	126	64,3	7	35,6	432	92,6	5	68,7	124	37,7	562	80,1
Galicia	1	55,0	1	12,0	2	33,5	320	139,9	256	38,8	15	39,5	591	93,6	1	55,0	52	67,4	646	91,2
Comunidad de Madrid	0	0,0	0	0,0	0	0,0	22	123,7	8	46,9	2	18,2	32	97,9	0	0,0	6	31,2	38	87,4
Region de Murcia	0	0,0	0	0,0	0	0,0	275	123,3	174	60,6	7	34,3	456	98,0	1	63,0	45	44,6	502	93,2
Comunidad Foral de Navarra	0	0,0	0	0,0	0	0,0	168	155,6	23	50,5	2	45,7	193	141,9	1	54,6	38	46,1	232	125,8
Pais Vasco	0	0,0	1	12,0	1	12,0	57	138,9	31	45,4	8	48,3	96	101,2	1	305,0	26	40,3	124	89,3
La Rioja	0	0,0	0	0,0	0	0,0	33	151,2	21	75,1	0	0,0	54	121,6	0	0,0	16	67,9	70	109,3
<b>TOTAL</b>	<b>2</b>	<b>36,4</b>	<b>10</b>	<b>18,3</b>	<b>12</b>	<b>21,3</b>	<b>4871</b>	<b>126,0</b>	<b>2328</b>	<b>51,9</b>	<b>174</b>	<b>44,7</b>	<b>7373</b>	<b>100,7</b>	<b>39</b>	<b>73,2</b>	<b>1243</b>	<b>39,2</b>	<b>8667</b>	<b>91,6</b>



# TRACTORES INSCRITOS POR PROVINCIAS Y COMUNIDADES AUTÓNOMAS

## MAQUINARIA NUEVA

Periodo 01-ENE-2023 al 31-DIC-2023

	SIMPLE TRACCIÓN						DOBLE TRACCIÓN						CADENAS		OTROS		TOTAL			
	NORMAL		ESTRECHO		TOTAL		NORMAL		ESTRECHO		TOTAL									
	Unids.	kW/U	Unids.	kW/U	Unids.	kW/U	Unids.	kW/U	RIGIDOS	ARTICULADOS	Unids.	kW/U	Unids.	kW/U	Unids.	kW/U				
									Unids.	Unids.										
Almería	0	0,0	0	0,0	0	0,0	59	113,8	69	33,2	76	48,9	204	62,4	2	64,5	18	25,2	224	59,4
Cádiz	0	0,0	0	0,0	0	0,0	65	113,5	34	53,9	1	37,9	100	92,5	3	73,0	14	36,4	117	85,3
Córdoba	0	0,0	0	0,0	0	0,0	143	97,9	42	70,2	0	0,0	185	91,6	7	64,7	69	29,2	261	74,4
Granada	0	0,0	0	0,0	0	0,0	122	94,6	66	44,8	7	44,7	195	75,9	5	65,5	25	30,5	225	70,7
Huelva	0	0,0	0	0,0	0	0,0	101	92,1	87	55,6	6	42,1	194	74,2	1	70,0	34	38,4	229	68,9
Jaén	0	0,0	1	18,2	1	18,2	222	93,8	35	54,2	6	45,4	263	87,5	0	0,0	136	28,5	400	67,2
Málaga	0	0,0	0	0,0	0	0,0	61	101,3	34	57,0	3	50,8	98	84,4	1	63,0	13	45,3	112	79,7
Sevilla	0	0,0	0	0,0	0	0,0	227	107,0	107	67,5	2	28,0	336	93,9	5	69,9	84	30,7	425	81,2
Andalucía	0	0,0	1	18,2	1	18,2	1000	100,2	474	54,7	101	47,6	1575	83,1	24	67,1	393	30,8	1993	72,6
Huesca	0	0,0	0	0,0	0	0,0	245	165,9	95	43,5	0	0,0	340	131,7	0	0,0	59	41,5	399	118,4
Teruel	0	0,0	0	0,0	0	0,0	61	127,8	15	47,4	0	0,0	76	111,9	0	0,0	5	64,9	81	109,0
Zaragoza	0	0,0	0	0,0	0	0,0	175	143,1	67	61,8	1	55,4	243	120,3	0	0,0	27	46,2	270	112,9
Aragón	0	0,0	0	0,0	0	0,0	481	152,8	177	50,8	1	55,4	659	125,2	0	0,0	91	44,1	750	115,4
Asturias	0	0,0	0	0,0	0	0,0	41	106,7	29	44,3	0	0,0	70	80,8	1	117,0	45	32,3	116	62,3
Principado de Asturias	0	0,0	0	0,0	0	0,0	41	106,7	29	44,3	0	0,0	70	80,8	1	117,0	45	32,3	116	62,3
Balears, Illes	0	0,0	2	12,0	2	12,0	49	94,0	163	29,2	3	18,2	215	43,8	0	0,0	7	26,2	224	43,0
Illes Balears	0	0,0	2	12,0	2	12,0	49	94,0	163	29,2	3	18,2	215	43,8	0	0,0	7	26,2	224	43,0
Palmas, Las	0	0,0	0	0,0	0	0,0	14	75,4	27	40,2	2	37,9	43	51,5	0	0,0	1	17,9	44	50,8
Santa Cruz de Tenerife	0	0,0	3	12,0	3	12,0	7	62,1	30	34,2	3	30,1	40	38,8	0	0,0	1	12,2	44	36,4
Canarias	0	0,0	3	12,0	3	12,0	21	71,0	57	37,0	5	33,2	83	45,4	0	0,0	2	15,0	88	43,6
Cantabria	0	0,0	0	0,0	0	0,0	11	128,5	3	60,5	0	0,0	14	113,9	0	0,0	2	18,9	16	102,0
Cantabria	0	0,0	0	0,0	0	0,0	11	128,5	3	60,5	0	0,0	14	113,9	0	0,0	2	18,9	16	102,0
Ávila	0	0,0	0	0,0	0	0,0	36	144,6	3	80,8	0	0,0	39	139,7	0	0,0	8	47,2	47	123,9
Burgos	0	0,0	0	0,0	0	0,0	92	166,5	13	66,7	0	0,0	105	154,1	0	0,0	6	58,4	111	148,9
León	0	0,0	0	0,0	0	0,0	104	147,9	18	42,0	0	0,0	122	132,3	1	55,0	12	55,7	135	124,9
Palencia	0	0,0	0	0,0	0	0,0	91	167,2	0	0,0	0	0,0	91	167,2	0	0,0	8	114,4	99	162,9
Salamanca	0	0,0	0	0,0	0	0,0	62	140,2	4	28,3	0	0,0	66	133,4	0	0,0	3	19,8	69	128,4



# TRACTORES INSCRITOS POR PROVINCIAS Y COMUNIDADES AUTÓNOMAS

## MAQUINARIA NUEVA

Periodo 01-ENE-2023 al 31-DIC-2023

	SIMPLE TRACCIÓN						DOBLE TRACCIÓN						CADENAS		OTROS		TOTAL			
	NORMAL		ESTRECHO		TOTAL		NORMAL		ESTRECHO		TOTAL									
	Unids.	kW/U	Unids.	kW/U	Unids.	kW/U	Unids.	kW/U	RIGIDOS	ARTICULADOS	Unids.	kW/U	Unids.	kW/U	Unids.	kW/U				
									Unids.	Unids.										
Segovia	0	0,0	0	0,0	0	0,0	74	150,7	3	60,7	2	36,0	79	144,4	0	0,0	1	115,0	80	144,1
Soria	0	0,0	0	0,0	0	0,0	30	178,3	1	88,3	0	0,0	31	175,4	0	0,0	3	30,4	34	162,6
Valladolid	0	0,0	0	0,0	0	0,0	253	135,3	42	61,7	1	55,4	296	124,6	2	55,0	17	80,2	315	121,7
Zamora	0	0,0	0	0,0	0	0,0	78	149,7	4	53,4	0	0,0	82	145,0	0	0,0	7	45,3	89	137,1
Castilla y León	0	0,0	0	0,0	0	0,0	820	149,0	88	57,4	3	42,5	911	139,8	3	55,0	65	65,5	979	134,6
Albacete	0	0,0	0	0,0	0	0,0	216	115,1	40	65,0	1	18,2	257	106,9	0	0,0	19	40,6	276	102,3
Ciudad Real	0	0,0	1	69,2	1	69,2	244	109,1	34	69,0	0	0,0	278	104,2	0	0,0	60	26,1	339	90,2
Cuenca	0	0,0	0	0,0	0	0,0	116	121,2	25	62,4	0	0,0	141	110,7	0	0,0	15	45,1	156	104,4
Guadalajara	0	0,0	0	0,0	0	0,0	62	154,4	16	49,2	0	0,0	78	132,8	0	0,0	3	30,5	81	129,0
Toledo	0	0,0	0	0,0	0	0,0	170	105,8	28	71,1	0	0,0	198	100,9	1	79,0	36	35,3	235	90,8
Castilla - La Mancha	0	0,0	1	69,2	1	69,2	808	115,2	143	64,9	1	18,2	952	107,6	1	79,0	133	32,9	1087	98,4
Barcelona	0	0,0	0	0,0	0	0,0	67	143,0	56	42,9	0	0,0	123	97,4	0	0,0	18	54,7	141	92,0
Girona	0	0,0	0	0,0	0	0,0	67	146,2	28	46,4	1	37,9	96	115,9	0	0,0	18	55,2	114	106,3
Lleida	0	0,0	0	0,0	0	0,0	166	140,7	146	52,3	0	0,0	312	99,3	0	0,0	78	37,9	390	87,0
Tarragona	0	0,0	0	0,0	0	0,0	41	117,5	57	55,0	1	55,4	99	80,9	0	0,0	16	54,0	115	77,1
Cataluña	0	0,0	0	0,0	0	0,0	341	139,4	287	50,4	2	46,6	630	98,6	0	0,0	130	44,6	760	89,3
Alicante/Alacant	0	0,0	0	0,0	0	0,0	26	110,0	65	54,5	14	48,5	105	67,5	1	63,0	12	42,9	118	64,9
Castellón/Castelló	0	0,0	0	0,0	0	0,0	21	108,5	46	61,4	2	61,9	69	75,8	0	0,0	15	33,6	84	68,2
Valencia/València	0	0,0	1	12,0	1	12,0	78	103,1	157	59,5	1	62,5	236	73,9	0	0,0	41	29,9	278	67,2
Comunitat Valenciana	0	0,0	1	12,0	1	12,0	125	105,5	268	58,6	17	50,9	410	72,6	1	63,0	68	33,0	480	66,8
Badajoz	1	17,8	0	0,0	1	17,8	226	113,4	82	69,3	1	18,2	309	101,4	1	82,0	96	39,2	407	86,4
Cáceres	0	0,0	0	0,0	0	0,0	73	82,7	44	55,1	6	38,5	123	70,6	4	65,3	28	32,5	155	63,6
Extremadura	1	17,8	0	0,0	1	17,8	299	105,9	126	64,3	7	35,6	432	92,6	5	68,7	124	37,7	562	80,1
Coruña, A	0	0,0	0	0,0	0	0,0	140	151,0	59	41,1	3	38,3	202	117,2	0	0,0	16	76,6	218	114,2
Lugo	0	0,0	0	0,0	0	0,0	111	142,8	39	33,2	0	0,0	150	114,3	1	55,0	16	55,6	167	108,3
Ourense	0	0,0	1	12,0	1	12,0	37	109,4	58	32,3	2	33,4	97	61,7	0	0,0	7	70,6	105	61,9
Pontevedra	1	55,0	0	0,0	1	55,0	32	116,3	100	43,5	10	41,2	142	59,7	0	0,0	13	69,0	156	60,5



## TRACTORES INSCRITOS POR PROVINCIAS Y COMUNIDADES AUTÓNOMAS

### MAQUINARIA NUEVA

Periodo 01-ENE-2023 al 31-DIC-2023

	SIMPLE TRACCIÓN						DOBLE TRACCIÓN						CADENAS		OTROS		TOTAL			
	NORMAL		ESTRECHO		TOTAL		NORMAL		ESTRECHO		TOTAL									
	Unids.	kW/U	Unids.	kW/U	Unids.	kW/U	Unids.	kW/U	RIGIDOS	ARTICULADOS	Unids.	kW/U	Unids.	kW/U	Unids.	kW/U				
									Unids.	Unids.										
Galicia	1	55,0	1	12,0	2	33,5	320	139,9	256	38,8	15	39,5	591	93,6	1	55,0	52	67,4	646	91,2
Madrid	0	0,0	0	0,0	0	0,0	22	123,7	8	46,9	2	18,2	32	97,9	0	0,0	6	31,2	38	87,4
Comunidad de Madrid	0	0,0	0	0,0	0	0,0	22	123,7	8	46,9	2	18,2	32	97,9	0	0,0	6	31,2	38	87,4
Murcia	0	0,0	0	0,0	0	0,0	275	123,3	174	60,6	7	34,3	456	98,0	1	63,0	45	44,6	502	93,2
Region de Murcia	0	0,0	0	0,0	0	0,0	275	123,3	174	60,6	7	34,3	456	98,0	1	63,0	45	44,6	502	93,2
Navarra	0	0,0	0	0,0	0	0,0	168	155,6	23	50,5	2	45,7	193	141,9	1	54,6	38	46,1	232	125,8
Comunidad Foral de Navarra	0	0,0	0	0,0	0	0,0	168	155,6	23	50,5	2	45,7	193	141,9	1	54,6	38	46,1	232	125,8
Araba/Álava	0	0,0	0	0,0	0	0,0	22	187,7	8	74,3	4	51,7	34	145,0	1	305,0	3	30,8	38	140,2
Bizkaia	0	0,0	0	0,0	0	0,0	22	108,1	14	29,9	2	41,2	38	75,8	0	0,0	5	61,3	43	74,1
Gipuzkoa	0	0,0	1	12,0	1	12,0	13	108,4	9	43,9	2	48,7	24	79,2	0	0,0	18	36,1	43	59,6
Pais Vasco	0	0,0	1	12,0	1	12,0	57	138,9	31	45,4	8	48,3	96	101,2	1	305,0	26	40,3	124	89,3
Rioja, La	0	0,0	0	0,0	0	0,0	33	151,2	21	75,1	0	0,0	54	121,6	0	0,0	16	67,9	70	109,3
La Rioja	0	0,0	0	0,0	0	0,0	33	151,2	21	75,1	0	0,0	54	121,6	0	0,0	16	67,9	70	109,3
<b>TOTAL</b>	<b>2</b>	<b>36,4</b>	<b>10</b>	<b>18,3</b>	<b>12</b>	<b>21,4</b>	<b>4871</b>	<b>126,0</b>	<b>2328</b>	<b>51,9</b>	<b>174</b>	<b>44,7</b>	<b>7373</b>	<b>100,7</b>	<b>39</b>	<b>73,2</b>	<b>1243</b>	<b>39,2</b>	<b>8667</b>	<b>91,6</b>

## **ANEXO N° 4**

**TRACTORES INSCRITOS POR ESTRATOS DE  
POTENCIA Y CC.AA.**



## TRACTORES INSCRITOS SEGÚN SU POTENCIA POR COMUNIDADES AUTÓNOMAS

### MAQUINARIA NUEVA

Periodo 01-ENE-2023 al 31-DIC-2023

	<= 30 kW.			30,1-50 kW.			50,1-70 kW.			70,1-90 kW.			90,1-110 kW.			>= 110,1 kW.			TOTALES			
	RUEDAS	CADENAS	OTROS	RUEDAS	CADENAS	OTROS	RUEDAS	CADENAS	OTROS	RUEDAS	CADENAS	OTROS	RUEDAS	CADENAS	OTROS	RUEDAS	CADENAS	OTROS	RUEDAS	CADENAS	OTROS	TOTAL
Andalucía	158	0	278	66	0	50	203	15	27	587	9	36	311	0	1	251	0	1	1576	24	393	1993
Aragón	45	0	39	42	0	25	67	0	3	86	0	13	59	0	9	360	0	2	659	0	91	750
Canarias	32	0	2	23	0	0	9	0	0	19	0	0	3	0	0	0	0	0	86	0	2	88
Cantabria	1	0	1	0	0	1	0	0	0	5	0	0	2	0	0	6	0	0	14	0	2	16
Castilla - La Mancha	27	0	89	5	0	20	67	0	2	305	1	17	167	0	5	382	0	0	953	1	133	1087
Castilla y León	18	0	22	14	0	12	82	3	3	90	0	7	86	0	15	621	0	6	911	3	65	979
Cataluña	98	0	60	43	0	22	87	0	8	135	0	29	65	0	7	202	0	4	630	0	130	760
Comunidad de Madrid	6	0	2	0	0	3	3	0	1	8	0	0	2	0	0	13	0	0	32	0	6	38
Comunidad Foral de Navarra	9	0	10	3	0	19	5	1	3	37	0	4	17	0	0	122	0	2	193	1	38	232
Comunitat Valenciana	42	0	48	32	0	3	142	1	3	108	0	14	37	0	0	50	0	0	411	1	68	480
Extremadura	26	0	69	25	0	18	41	3	15	176	2	21	56	0	1	109	0	0	433	5	124	562
Galicia	124	0	13	63	0	6	77	1	4	68	0	18	72	0	8	189	0	3	593	1	52	646
Illes Balears	114	0	5	34	0	1	21	0	0	23	0	1	13	0	0	12	0	0	217	0	7	224
La Rioja	0	0	1	0	0	1	3	0	1	25	0	13	6	0	0	20	0	0	54	0	16	70
Pais Vasco	9	0	4	15	0	16	13	0	4	15	0	0	14	0	1	31	1	1	97	1	26	124
Principado de Asturias	10	0	24	9	0	17	7	0	0	17	0	2	12	0	2	15	1	0	70	1	45	116
Region de Murcia	25	0	23	14	0	1	66	1	1	134	0	20	66	0	0	151	0	0	456	1	45	502
<b>TOTAL</b>	<b>744</b>	<b>0</b>	<b>690</b>	<b>388</b>	<b>0</b>	<b>215</b>	<b>893</b>	<b>25</b>	<b>75</b>	<b>1838</b>	<b>12</b>	<b>195</b>	<b>988</b>	<b>0</b>	<b>49</b>	<b>2534</b>	<b>2</b>	<b>19</b>	<b>7385</b>	<b>39</b>	<b>1243</b>	<b>8667</b>

## **ANEXO N° 5**

**DISTRIBUCION DE LOS TRACTORES INSCRITOS  
POR TIPO DE RODAJE, MARCAS Y MODELOS  
COMERCIALES**





# TRACTORES INSCRITOS POR MARCAS

## MAQUINARIA NUEVA

Periodo 01-ENE-2023 al 31-DIC-2023

	SIMPLE TRACCIÓN						DOBLE TRACCIÓN						CADENAS		OTROS		TOTAL			
	NORMAL		ESTRECHO		TOTAL		NORMAL		ESTRECHO		TOTAL									
	Unids.	kW/U	Unids.	kW/U	Unids.	kW/U	Unids.	kW/U	RIGIDOS		ARTICULADOS		Unids.	kW/U	Unids.	kW/U	Unids.	kW/U		
									Unids.	kW/U	Unids.	kW/U								
AGRIMAC	0	0,0	0	0,0	0	0,0	0	0,0	2	34,8	1	70,0	3	46,5	0	0,0	0	0,0	3	46,5
ANTONIO CARRARO	0	0,0	0	0,0	0	0,0	0	0,0	103	45,1	62	49,0	165	46,5	2	54,6	0	0,0	167	46,6
BCS	0	0,0	0	0,0	0	0,0	0	0,0	10	36,5	34	42,2	44	40,9	0	0,0	0	0,0	44	40,9
BOBCAT	0	0,0	0	0,0	0	0,0	0	0,0	0	0,0	0	0,0	0	0,0	0	0,0	1	100,7	1	100,7
BOMBARDIER	0	0,0	0	0,0	0	0,0	0	0,0	0	0,0	0	0,0	0	0,0	0	0,0	8	42,3	8	42,3
BRANSON	0	0,0	0	0,0	0	0,0	0	0,0	1	18,9	0	0,0	1	18,9	0	0,0	0	0,0	1	18,9
BRP	0	0,0	0	0,0	0	0,0	0	0,0	0	0,0	0	0,0	0	0,0	0	0,0	27	37,6	27	37,6
CAPTAIN	0	0,0	0	0,0	0	0,0	0	0,0	28	18,0	0	0,0	28	18,0	0	0,0	0	0,0	28	18,0
CARRARO	0	0,0	0	0,0	0	0,0	0	0,0	2	63,7	0	0,0	2	63,7	0	0,0	0	0,0	2	63,7
CASE IH	0	0,0	0	0,0	0	0,0	444	121,2	12	74,3	0	0,0	456	119,9	0	0,0	32	80,2	488	117,3
CATERPILLAR	0	0,0	0	0,0	0	0,0	0	0,0	0	0,0	0	0,0	0	0,0	1	117,0	0	0,0	1	117,0
CF MOTO	0	0,0	0	0,0	0	0,0	0	0,0	0	0,0	0	0,0	0	0,0	0	0,0	394	26,3	394	26,3
CLAAS	0	0,0	0	0,0	0	0,0	158	136,1	32	72,3	0	0,0	190	125,3	0	0,0	7	279,4	197	130,8
CORVUS	1	17,8	0	0,0	1	17,8	23	17,8	0	0,0	0	0,0	23	17,8	0	0,0	0	0,0	24	17,8
DEUTZ-FAHR	0	0,0	0	0,0	0	0,0	339	106,9	159	65,6	0	0,0	498	93,7	0	0,0	0	0,0	498	93,7
DIECI	0	0,0	0	0,0	0	0,0	1	100,0	0	0,0	0	0,0	1	100,0	0	0,0	1	114,0	2	107,0
E-KUBOTA	0	0,0	1	18,2	1	18,2	0	0,0	76	18,2	0	0,0	76	18,2	0	0,0	0	0,0	77	18,2
EQUUS	0	0,0	0	0,0	0	0,0	0	0,0	0	0,0	0	0,0	0	0,0	0	0,0	3	129,0	3	129,0
FARMTRAC	0	0,0	0	0,0	0	0,0	2	36,5	39	17,7	0	0,0	41	18,6	0	0,0	2	55,9	43	20,4
FENDT	0	0,0	0	0,0	0	0,0	537	159,1	81	78,1	0	0,0	618	148,4	0	0,0	0	0,0	618	148,4
FERRARI	0	0,0	0	0,0	0	0,0	0	0,0	18	35,2	33	47,0	51	42,8	0	0,0	0	0,0	51	42,8
GOLDONI	0	0,0	0	0,0	0	0,0	0	0,0	7	48,3	3	40,0	10	45,8	0	0,0	0	0,0	10	45,8
HATTAT	0	0,0	0	0,0	0	0,0	0	0,0	1	83,0	0	0,0	1	83,0	0	0,0	0	0,0	1	83,0
HINOMOTO	0	0,0	0	0,0	0	0,0	0	0,0	3	24,0	0	0,0	3	24,0	0	0,0	0	0,0	3	24,0
ISEKI	0	0,0	8	12,0	8	12,0	1	40,0	21	19,8	0	0,0	22	20,7	0	0,0	0	0,0	30	18,4
JCB	0	0,0	0	0,0	0	0,0	11	190,5	0	0,0	0	0,0	11	190,5	0	0,0	0	0,0	11	190,5
JINMA	0	0,0	0	0,0	0	0,0	1	33,1	0	0,0	0	0,0	1	33,1	0	0,0	0	0,0	1	33,1



# TRACTORES INSCRITOS POR MARCAS

## MAQUINARIA NUEVA

Periodo 01-ENE-2023 al 31-DIC-2023

	SIMPLE TRACCIÓN						DOBLE TRACCIÓN						CADENAS		OTROS		TOTAL			
	NORMAL		ESTRECHO		TOTAL		NORMAL		ESTRECHO		TOTAL									
	Unids.	kW/U	Unids.	kW/U	Unids.	kW/U	Unids.	kW/U	RIGIDOS		ARTICULADOS		Unids.	kW/U	Unids.	kW/U	Unids.	kW/U		
									Unids.	kW/U	Unids.	kW/U								
JOHN DEERE	0	0,0	1	69,2	1	69,2	1510	143,0	366	71,9	0	0,0	1876	129,1	1	305,0	11	13,7	1889	128,5
KAYO	0	0,0	0	0,0	0	0,0	0	0,0	0	0,0	0	0,0	0	0,0	0	0,0	8	9,4	8	9,4
KIOTI	0	0,0	0	0,0	0	0,0	32	62,7	78	35,5	0	0,0	110	43,4	0	0,0	5	17,9	115	42,3
KRAMER	0	0,0	0	0,0	0	0,0	13	102,3	0	0,0	0	0,0	13	102,3	0	0,0	37	100,8	50	101,2
KUBOTA	0	0,0	0	0,0	0	0,0	231	88,0	247	57,8	0	0,0	478	72,4	0	0,0	14	18,2	492	70,9
KUKJE	0	0,0	0	0,0	0	0,0	1	43,5	52	27,3	0	0,0	53	27,6	0	0,0	0	0,0	53	27,6
KYMCO	0	0,0	0	0,0	0	0,0	0	0,0	0	0,0	0	0,0	0	0,0	0	0,0	110	19,1	110	19,1
LAMBORGHINI	0	0,0	0	0,0	0	0,0	19	79,6	30	69,4	0	0,0	49	73,3	1	79,0	0	0,0	50	73,5
LANDINI	0	0,0	0	0,0	0	0,0	102	75,1	166	60,5	0	0,0	268	66,1	12	65,2	6	77,3	286	66,3
LINHAI	0	0,0	0	0,0	0	0,0	0	0,0	0	0,0	0	0,0	0	0,0	0	0,0	78	7,6	78	7,6
LONGIN	0	0,0	0	0,0	0	0,0	0	0,0	0	0,0	0	0,0	0	0,0	0	0,0	13	22,7	13	22,7
LOVOL	0	0,0	0	0,0	0	0,0	1	18,4	0	0,0	0	0,0	1	18,4	0	0,0	0	0,0	1	18,4
LS	0	0,0	0	0,0	0	0,0	0	0,0	10	26,1	0	0,0	10	26,1	0	0,0	0	0,0	10	26,1
MANITOU	0	0,0	0	0,0	0	0,0	1	85,0	0	0,0	0	0,0	1	85,0	0	0,0	2	97,5	3	93,3
MASSEY FERGUSON	0	0,0	0	0,0	0	0,0	312	116,0	31	67,3	0	0,0	343	111,6	0	0,0	2	100,7	345	111,5
MC CORMICK	0	0,0	0	0,0	0	0,0	82	106,9	82	58,3	0	0,0	164	82,6	2	55,4	2	55,4	168	82,0
MERLO	0	0,0	0	0,0	0	0,0	0	0,0	0	0,0	0	0,0	0	0,0	0	0,0	12	101,1	12	101,1
MITT	0	0,0	0	0,0	0	0,0	0	0,0	0	0,0	0	0,0	0	0,0	0	0,0	12	12,0	12	12,0
MULTIONE	0	0,0	0	0,0	0	0,0	0	0,0	0	0,0	3	26,1	3	26,1	0	0,0	0	0,0	3	26,1
NEW HOLLAND	1	55,0	0	0,0	1	55,0	688	108,0	284	48,4	0	0,0	972	90,6	20	67,6	144	77,4	1137	88,5
ODES	0	0,0	0	0,0	0	0,0	0	0,0	0	0,0	0	0,0	0	0,0	0	0,0	3	33,6	3	33,6
PASQUALI	0	0,0	0	0,0	0	0,0	0	0,0	11	30,7	37	38,7	48	36,9	0	0,0	0	0,0	48	36,9
POLARIS	0	0,0	0	0,0	0	0,0	2	65,0	0	0,0	0	0,0	2	65,0	0	0,0	110	29,6	112	30,3
PREET	0	0,0	0	0,0	0	0,0	0	0,0	22	18,2	0	0,0	22	18,2	0	0,0	0	0,0	22	18,2
QUADDY	0	0,0	0	0,0	0	0,0	0	0,0	0	0,0	0	0,0	0	0,0	0	0,0	60	19,4	60	19,4
SAME	0	0,0	0	0,0	0	0,0	21	77,8	94	65,8	0	0,0	115	68,0	0	0,0	0	0,0	115	68,0
SEGWAY	0	0,0	0	0,0	0	0,0	0	0,0	0	0,0	0	0,0	0	0,0	0	0,0	99	33,6	99	33,6



# TRACTORES INSCRITOS POR MARCAS

## MAQUINARIA NUEVA

Periodo 01-ENE-2023 al 31-DIC-2023

	SIMPLE TRACCIÓN						DOBLE TRACCIÓN						CADENAS		OTROS		TOTAL			
	NORMAL		ESTRECHO		TOTAL		NORMAL		ESTRECHO		TOTAL									
	Unids.	kW/U	Unids.	kW/U	Unids.	kW/U	Unids.	kW/U	RIGIDOS		ARTICULADOS		Unids.	kW/U	Unids.	kW/U	Unids.	kW/U		
									Unids.	kW/U	Unids.	kW/U								
SOLIS	0	0,0	0	0,0	0	0,0	3	57,1	195	28,5	0	0,0	198	28,9	0	0,0	0	0,0	198	28,9
STEYR	0	0,0	0	0,0	0	0,0	2	146,5	0	0,0	0	0,0	2	146,5	0	0,0	0	0,0	2	146,5
STRTRAC	0	0,0	0	0,0	0	0,0	0	0,0	22	17,5	0	0,0	22	17,5	0	0,0	0	0,0	22	17,5
TGB	0	0,0	0	0,0	0	0,0	0	0,0	0	0,0	0	0,0	0	0,0	0	0,0	3	14,6	3	14,6
TONG YANG	0	0,0	0	0,0	0	0,0	2	37,6	3	24,0	0	0,0	5	29,4	0	0,0	0	0,0	5	29,4
TYM	0	0,0	0	0,0	0	0,0	3	43,5	6	18,1	0	0,0	9	26,6	0	0,0	0	0,0	9	26,6
VALPADANA	0	0,0	0	0,0	0	0,0	0	0,0	0	0,0	1	55,4	1	55,4	0	0,0	0	0,0	1	55,4
VALTRA	0	0,0	0	0,0	0	0,0	329	131,9	3	77,0	0	0,0	332	131,4	0	0,0	35	84,3	367	126,9
VST	0	0,0	0	0,0	0	0,0	0	0,0	31	16,8	0	0,0	31	16,8	0	0,0	0	0,0	31	16,8
WEIDEMANN	0	0,0	0	0,0	0	0,0	0	0,0	0	0,0	0	0,0	0	0,0	0	0,0	2	95,0	2	95,0
<b>TOTAL</b>	<b>2</b>	<b>36,4</b>	<b>10</b>	<b>18,3</b>	<b>12</b>	<b>21,3</b>	<b>4871</b>	<b>126,0</b>	<b>2328</b>	<b>51,9</b>	<b>174</b>	<b>44,7</b>	<b>7373</b>	<b>100,7</b>	<b>39</b>	<b>73,2</b>	<b>1243</b>	<b>39,2</b>	<b>8667</b>	<b>91,6</b>

## **ANEXO N° 6**

**CAMBIO DE TITULARIDAD DE TRACTORES,  
COSECHADORAS DE CEREALES Y REMOLQUES  
USADOS POR CC.AA. Y ANTIGÜEDAD**



## MAQUINARIA INSCRITA POR COMUNIDADES AUTÓNOMAS

CAMBIO DE TITULARIDAD SEGÚN LA ANTIGÜEDAD DE LAS MÁQUINAS

Periodo 01-ENE-2023 al 31-DIC-2023

### TRACTORES

	0-2 AÑOS	3-5 AÑOS	6-10 AÑOS	11-15 AÑOS	16-20 AÑOS	>20 AÑOS	Sin fecha 1ª inscripción	TOTALES
Andalucía	397	282	423	405	750	1.769	0	4.026
Aragón	88	80	161	148	170	756	0	1.403
Principado de Asturias	22	20	40	60	74	480	0	697
Illes Balears	26	26	28	52	86	197	0	415
Canarias	5	4	18	12	20	35	0	94
Cantabria	6	5	10	22	33	147	0	223
Castilla y León	131	94	247	323	351	1.601	0	2.748
Castilla - La Mancha	123	113	245	294	417	1.712	0	2.904
Cataluña	113	94	180	165	268	859	0	1.680
Comunitat Valenciana	54	65	105	110	180	767	0	1.281
Extremadura	54	87	110	149	249	810	0	1.459
Galicia	65	85	200	323	405	3.120	0	4.198
Comunidad de Madrid	10	6	13	14	18	98	0	159
Region de Murcia	56	58	129	112	165	351	0	871
Comunidad Foral de Navarra	23	21	33	59	77	302	0	515
Pais Vasco	20	16	28	37	40	194	0	335
La Rioja	12	13	33	32	40	206	0	336
<b>TOTALES</b>	<b>1.205</b>	<b>1.069</b>	<b>2.003</b>	<b>2.317</b>	<b>3.343</b>	<b>13.404</b>	<b>0</b>	<b>23.344</b>



## MAQUINARIA INSCRITA POR COMUNIDADES AUTÓNOMAS

CAMBIO DE TITULARIDAD SEGÚN LA ANTIGÜEDAD DE LAS MÁQUINAS

Periodo 01-ENE-2023 al 31-DIC-2023

### COSECHADORAS DE CEREALES

	0-2 AÑOS	3-5 AÑOS	6-10 AÑOS	11-15 AÑOS	16-20 AÑOS	>20 AÑOS	Sin fecha 1ª inscripción	TOTALES
Andalucía	5	5	9	10	10	27	0	66
Aragón	5	5	27	19	17	79	0	152
Principado de Asturias	0	0	0	0	0	1	0	1
Illes Balears	0	0	0	0	0	21	0	21
Cantabria	0	0	0	0	0	1	0	1
Castilla y León	14	21	43	38	43	135	0	294
Castilla - La Mancha	2	6	15	13	29	96	0	161
Cataluña	6	4	13	15	12	43	0	93
Comunitat Valenciana	1	0	1	0	3	8	0	13
Extremadura	0	1	2	4	6	11	0	24
Galicia	1	0	1	3	3	28	0	36
Comunidad de Madrid	0	0	0	1	5	6	0	12
Region de Murcia	0	0	0	0	2	5	0	7
Comunidad Foral de Navarra	1	0	3	3	7	14	0	28
Pais Vasco	0	0	2	3	1	3	0	9
La Rioja	0	1	1	0	1	11	0	14
<b>TOTALES</b>	<b>35</b>	<b>43</b>	<b>117</b>	<b>109</b>	<b>139</b>	<b>489</b>	<b>0</b>	<b>932</b>



## MAQUINARIA INSCRITA POR COMUNIDADES AUTÓNOMAS

CAMBIO DE TITULARIDAD SEGÚN LA ANTIGÜEDAD DE LAS MÁQUINAS

Periodo 01-ENE-2023 al 31-DIC-2023

### REMOLQUES

	0-2 AÑOS	3-5 AÑOS	6-10 AÑOS	11-15 AÑOS	16-20 AÑOS	>20 AÑOS	Sin fecha 1ª inscripción	TOTALES
Andalucía	39	63	115	144	212	755	0	1.328
Aragón	3	18	50	56	62	581	0	770
Principado de Asturias	1	4	11	25	16	82	0	139
Illes Balears	1	3	7	10	13	38	0	72
Canarias	1	0	1	0	0	0	0	2
Cantabria	0	1	3	4	3	23	0	34
Castilla y León	38	50	139	131	154	1.155	0	1.668
Castilla - La Mancha	22	31	86	106	142	1.231	0	1.618
Cataluña	8	32	33	57	79	391	0	600
Comunitat Valenciana	1	5	24	23	43	285	0	381
Extremadura	7	18	41	62	66	363	0	557
Galicia	16	34	65	118	153	1.567	0	1.953
Comunidad de Madrid	1	0	4	4	7	35	0	51
Region de Murcia	0	1	6	13	11	92	0	123
Comunidad Foral de Navarra	7	4	10	20	29	203	0	273
Pais Vasco	4	3	8	9	18	117	0	159
La Rioja	5	6	6	13	15	196	0	241
<b>TOTALES</b>	<b>154</b>	<b>273</b>	<b>609</b>	<b>795</b>	<b>1.023</b>	<b>7.114</b>	<b>0</b>	<b>9.969</b>

## **ANEXO N° 7**

**MAQUINARIA AUTOMOTRIZ DE RECOLECCION  
POR TIPOS, CC.AA. Y PROVINCIAS**





## MAQUINARIA AUTOMOTRIZ DE RECOLECCIÓN INSCRITA POR COMUNIDADES AUTÓNOMAS

Periodo 01-ENE-2023 al 31-DIC-2023

MAQUINARIA NUEVA

	CEREALES	FORRAJE	PATATAS	REMOLACHA	ALGODON	VENDIMIADORAS	HORTALIZAS	MADERA	VIBRADORES	PLATAFORMAS	BARREDORAS	OTRAS MAQ. RECOLEC.	TOTAL RECOLEC.
Andalucía	11	0	0	0	0	17	3	0	24	0	18	6	79
Aragón	45	1	0	0	0	2	0	1	1	5	0	1	56
Principado de Asturias	0	0	0	0	0	0	0	9	0	0	0	0	9
Illes Balears	3	0	0	0	0	0	0	0	0	0	0	0	3
Cataluña	23	2	0	0	0	11	0	6	1	33	3	0	79
Cantabria	0	0	0	0	0	0	0	5	0	0	0	0	5
Castilla y León	79	2	0	1	0	9	0	1	0	1	1	0	94
Castilla - La Mancha	22	2	0	0	0	29	0	0	1	0	0	1	55
Comunitat Valenciana	1	0	0	0	0	2	2	1	0	0	0	0	6
Extremadura	5	0	0	0	0	12	2	0	0	0	0	3	22
Galicia	3	8	0	0	0	1	0	35	0	0	0	0	47
Canarias	0	0	0	0	0	0	0	2	0	0	0	0	2
Region de Murcia	1	0	0	0	0	2	7	0	0	18	0	1	29
Comunidad Foral de Navarra	22	0	0	0	0	3	4	1	0	2	0	1	33
Pais Vasco	1	0	0	0	0	0	0	7	0	0	0	0	8
La Rioja	1	0	0	0	0	4	0	0	0	0	0	0	5
<b>TOTAL</b>	<b>217</b>	<b>15</b>	<b>0</b>	<b>1</b>	<b>0</b>	<b>92</b>	<b>18</b>	<b>68</b>	<b>27</b>	<b>59</b>	<b>22</b>	<b>13</b>	<b>532</b>



## MAQUINARIA AUTOMOTRIZ DE RECOLECCIÓN INSCRITA POR PROVINCIAS Y COMUNIDADES AUTÓNOMAS

Periodo 01-ENE-2023 al 31-DIC-2023

MAQUINARIA NUEVA

	CEREALES	FORRAJE	PATATAS	REMOLACHA	ALGODON	VENDIMIADORAS	HORTALIZAS	MADERA	VIBRADORES	PLATAFORMAS	BARREDORAS	OTRAS MAQ. RECOLEC.	TOTAL RECOLEC.
Almería	0	0	0	0	0	0	3	0	1	0	0	0	4
Cádiz	2	0	0	0	0	0	0	0	0	0	0	0	2
Córdoba	3	0	0	0	0	1	0	0	0	0	1	4	9
Granada	0	0	0	0	0	4	0	0	0	0	0	0	4
Huelva	1	0	0	0	0	0	0	0	0	0	0	0	1
Jaén	0	0	0	0	0	5	0	0	20	0	17	0	42
Málaga	0	0	0	0	0	1	0	0	1	0	0	0	2
Sevilla	5	0	0	0	0	6	0	0	2	0	0	2	15
Andalucía	11	0	0	0	0	17	3	0	24	0	18	6	79
Huesca	20	1	0	0	0	0	0	0	1	3	0	0	25
Teruel	12	0	0	0	0	0	0	1	0	0	0	0	13
Zaragoza	13	0	0	0	0	2	0	0	0	2	0	1	18
Aragón	45	1	0	0	0	2	0	1	1	5	0	1	56
Asturias	0	0	0	0	0	0	0	9	0	0	0	0	9
Principado de Asturias	0	0	0	0	0	0	0	9	0	0	0	0	9
Balears, Illes	3	0	0	0	0	0	0	0	0	0	0	0	3
Illes Balears	3	0	0	0	0	0	0	0	0	0	0	0	3
Santa Cruz de Tenerife	0	0	0	0	0	0	0	2	0	0	0	0	2
Canarias	0	0	0	0	0	0	0	2	0	0	0	0	2
Cantabria	0	0	0	0	0	0	0	5	0	0	0	0	5
Cantabria	0	0	0	0	0	0	0	5	0	0	0	0	5
Ávila	3	1	0	0	0	0	0	0	0	0	0	0	4
Burgos	8	0	0	0	0	1	0	0	0	0	0	0	9
León	8	0	0	0	0	0	0	0	0	1	0	0	9
Palencia	20	1	0	1	0	0	0	0	0	0	0	0	22
Salamanca	4	0	0	0	0	0	0	0	0	0	0	0	4
Segovia	8	0	0	0	0	0	0	0	0	0	0	0	8



## MAQUINARIA AUTOMOTRIZ DE RECOLECCIÓN INSCRITA POR PROVINCIAS Y COMUNIDADES AUTÓNOMAS

Periodo 01-ENE-2023 al 31-DIC-2023

MAQUINARIA NUEVA

	CEREALES	FORRAJE	PATATAS	REMOLACHA	ALGODON	VENDIMIADORAS	HORTALIZAS	MADERA	VIBRADORES	PLATAFORMAS	BARREDORAS	OTRAS MAQ. RECOLEC.	TOTAL RECOLEC.
Soria	6	0	0	0	0	0	0	1	0	0	0	0	7
Valladolid	16	0	0	0	0	0	8	0	0	0	0	0	24
Zamora	6	0	0	0	0	0	0	0	0	0	0	1	7
Castilla y León	79	2	0	1	0	9	0	1	0	1	1	0	94
Albacete	3	1	0	0	0	11	0	0	0	0	0	0	15
Ciudad Real	2	0	0	0	0	4	0	0	0	0	0	1	7
Cuenca	10	0	0	0	0	4	0	0	0	0	0	0	14
Guadalajara	6	0	0	0	0	0	0	0	0	0	0	0	6
Toledo	1	1	0	0	0	10	0	0	1	0	0	0	13
Castilla - La Mancha	22	2	0	0	0	29	0	0	1	0	0	1	55
Barcelona	3	1	0	0	0	4	0	3	0	0	0	0	11
Girona	2	0	0	0	0	1	0	3	0	2	0	0	8
Lleida	15	1	0	0	0	1	0	0	1	31	1	0	50
Tarragona	3	0	0	0	0	5	0	0	0	0	2	0	10
Cataluña	23	2	0	0	0	11	0	6	1	33	3	0	79
Valencia/València	1	0	0	0	0	2	2	1	0	0	0	0	6
Comunitat Valenciana	1	0	0	0	0	2	2	1	0	0	0	0	6
Badajoz	5	0	0	0	0	12	2	0	0	0	0	0	19
Cáceres	0	0	0	0	0	0	0	0	0	0	0	3	3
Extremadura	5	0	0	0	0	12	2	0	0	0	0	3	22
Coruña, A	1	4	0	0	0	0	0	11	0	0	0	0	16
Lugo	0	3	0	0	0	0	0	5	0	0	0	0	8
Ourense	2	0	0	0	0	1	0	6	0	0	0	0	9
Pontevedra	0	1	0	0	0	0	0	13	0	0	0	0	14
Galicia	3	8	0	0	0	1	0	35	0	0	0	0	47
Murcia	1	0	0	0	0	2	7	0	0	18	0	1	29
Region de Murcia	1	0	0	0	0	2	7	0	0	18	0	1	29



## MAQUINARIA AUTOMOTRIZ DE RECOLECCIÓN INSCRITA POR PROVINCIAS Y COMUNIDADES AUTÓNOMAS

Periodo 01-ENE-2023 al 31-DIC-2023

MAQUINARIA NUEVA

	CEREALES	FORRAJE	PATATAS	REMOLACHA	ALGODON	VENDIMIADORAS	HORTALIZAS	MADERA	VIBRADORES	PLATAFORMAS	BARREDORAS	OTRAS MAQ. RECOLEC.	TOTAL RECOLEC.
Navarra	22	0	0	0	0	3	4	1	0	2	0	1	33
Comunidad Foral de Navarra	22	0	0	0	0	3	4	1	0	2	0	1	33
Araba/Álava	1	0	0	0	0	0	0	1	0	0	0	0	2
Gipuzkoa	0	0	0	0	0	0	0	2	0	0	0	0	2
Bizkaia	0	0	0	0	0	0	0	4	0	0	0	0	4
Pais Vasco	1	0	0	0	0	0	0	7	0	0	0	0	8
Rioja, La	1	0	0	0	0	4	0	0	0	0	0	0	5
La Rioja	1	0	0	0	0	4	0	0	0	0	0	0	5
<b>TOTAL</b>	<b>217</b>	<b>15</b>	<b>0</b>	<b>1</b>	<b>0</b>	<b>92</b>	<b>18</b>	<b>68</b>	<b>27</b>	<b>59</b>	<b>22</b>	<b>13</b>	<b>532</b>

## **ANEXO N° 8**

**OTRAS MAQUINAS AUTOMOTRICES POR TIPOS,  
CC.AA. Y PROVINCIAS**



## OTRAS MÁQUINAS AUTOMOTRICES INSCRITAS POR COMUNIDADES AUTÓNOMAS

Periodo 01-ENE-2023 al 31-DIC-2023

MAQUINARIA NUEVA

	EQUIPOS DE CARGA	TRACTOCARROS	MOTOCULTORES	MOTOAZADAS	MOTOSEGADORAS	OTRAS AUTOMOTRICES	TOTAL
Andalucía	249	1	12	31	0	27	320
Aragón	36	0	0	0	2	3	41
Principado de Asturias	26	0	2	0	0	10	38
Illes Balears	6	0	0	2	0	6	14
Cataluña	93	1	1	0	0	7	102
Cantabria	7	0	0	0	0	3	10
Castilla y León	111	0	0	0	0	8	119
Castilla - La Mancha	108	0	0	0	0	9	117
Comunitat Valenciana	30	0	1	0	0	5	36
Extremadura	19	0	1	0	0	8	28
Galicia	39	12	11	1	0	49	112
Canarias	49	2	8	20	3	14	96
Comunidad de Madrid	3	0	0	0	1	0	4
Region de Murcia	25	0	1	0	0	9	35
Comunidad Foral de Navarra	17	0	0	0	0	5	22
País Vasco	6	1	2	0	3	10	22
La Rioja	3	0	0	0	0	1	4
<b>TOTAL</b>	<b>827</b>	<b>17</b>	<b>39</b>	<b>54</b>	<b>9</b>	<b>174</b>	<b>1120</b>



## OTRAS MÁQUINAS AUTOMOTRICES INSCRITAS POR PROVINCIAS Y AUTONOMÍAS

Periodo 01-ENE-2023 al 31-DIC-2023

MAQUINARIA NUEVA

	EQUIPOS DE CARGA	TRACTOCARROS	MOTOCULTORES	MOTOAZADAS	MOTOSEGADORAS	OTRAS AUTOMOTRICES	TOTAL
Almería	121	0	7	18	0	19	165
Cádiz	11	0	0	7	0	1	19
Córdoba	15	0	1	0	0	1	17
Granada	32	0	3	5	0	5	45
Huelva	5	0	0	0	0	0	5
Jaén	32	0	0	1	0	0	33
Málaga	12	0	1	0	0	0	13
Sevilla	21	1	0	0	0	1	23
Andalucía	249	1	12	31	0	27	320
Huesca	18	0	0	0	2	2	22
Teruel	3	0	0	0	0	1	4
Zaragoza	15	0	0	0	0	0	15
Aragón	36	0	0	0	2	3	41
Asturias	26	0	2	0	0	10	38
Principado de Asturias	26	0	2	0	0	10	38
Balears, Illes	6	0	0	2	0	6	14
Illes Balears	6	0	0	2	0	6	14
Palmas, Las	25	0	4	7	1	9	46
Santa Cruz de Tenerife	24	2	4	13	2	5	50
Canarias	49	2	8	20	3	14	96
Cantabria	7	0	0	0	0	3	10
Cantabria	7	0	0	0	0	3	10
Ávila	7	0	0	0	0	0	7
Burgos	6	0	0	0	0	0	6
León	16	0	0	0	0	0	16
Palencia	15	0	0	0	0	3	18
Salamanca	14	0	0	0	0	1	15



## OTRAS MÁQUINAS AUTOMOTRICES INSCRITAS POR PROVINCIAS Y AUTONOMÍAS

Periodo 01-ENE-2023 al 31-DIC-2023

MAQUINARIA NUEVA

	EQUIPOS DE CARGA	TRACTOCARROS	MOTOCULTORES	MOTOAZADAS	MOTOSEGADORAS	OTRAS AUTOMOTRICES	TOTAL
Segovia	19	0	0	0	0	3	22
Valladolid	13	0	0	0	0	0	13
Zamora	21	0	0	0	0	1	22
Castilla y León	111	0	0	0	0	8	119
Albacete	34	0	0	0	0	6	40
Ciudad Real	36	0	0	0	0	0	36
Cuenca	18	0	0	0	0	1	19
Guadalajara	3	0	0	0	0	0	3
Toledo	17	0	0	0	0	2	19
Castilla - La Mancha	108	0	0	0	0	9	117
Barcelona	25	0	1	0	0	3	29
Girona	22	0	0	0	0	3	25
Lleida	42	0	0	0	0	0	42
Tarragona	4	1	0	0	0	1	6
Cataluña	93	1	1	0	0	7	102
Alicante/Alacant	19	0	1	0	0	5	25
Castellón/Castelló	4	0	0	0	0	0	4
Valencia/València	7	0	0	0	0	0	7
Comunitat Valenciana	30	0	1	0	0	5	36
Badajoz	11	0	0	0	0	1	12
Cáceres	8	0	1	0	0	7	16
Extremadura	19	0	1	0	0	8	28
Coruña, A	17	1	3	0	0	23	44
Lugo	18	0	1	0	0	23	42
Ourense	1	2	1	0	0	1	5
Pontevedra	3	9	6	1	0	2	21
Galicia	39	12	11	1	0	49	112





## OTRAS MÁQUINAS AUTOMOTRICES INSCRITAS POR PROVINCIAS Y AUTONOMÍAS

Periodo 01-ENE-2023 al 31-DIC-2023

MAQUINARIA NUEVA

	EQUIPOS DE CARGA	TRACTOCARROS	MOTOCULTORES	MOTOAZADAS	MOTOSEGADORAS	OTRAS AUTOMOTRICES	TOTAL
Madrid	3	0	0	0	1	0	4
Comunidad de Madrid	3	0	0	0	1	0	4
Murcia	25	0	1	0	0	9	35
Region de Murcia	25	0	1	0	0	9	35
Navarra	17	0	0	0	0	5	22
Comunidad Foral de Navarra	17	0	0	0	0	5	22
Araba/Álava	2	0	0	0	0	1	3
Gipuzkoa	3	1	1	0	3	8	16
Bizkaia	1	0	1	0	0	1	3
Pais Vasco	6	1	2	0	3	10	22
Rioja, La	3	0	0	0	0	1	4
La Rioja	3	0	0	0	0	1	4
<b>TOTAL</b>	<b>827</b>	<b>17</b>	<b>39</b>	<b>54</b>	<b>9</b>	<b>174</b>	<b>1120</b>

## **ANEXO N° 9**

**DISTRIBUCION DE LA MAQUINARIA AUTOMOTRIZ  
DE RECOLECCION POR TIPOS Y MARCAS  
COMERCIALES**



# MAQUINARIA AUTOMOTRIZ DE RECOLECCIÓN INSCRITA POR MARCAS

## MAQUINARIA NUEVA

Periodo 01-ENE-2023 al 31-DIC-2023

	CEREALES	FORRAJE	PATATAS	REMOLACHA	ALGODON	VENDIMIADORAS	HORTALIZAS	MADERA	VIBRADORES	PLATAFORMAS	BARREDORAS	OTRAS MAQ. RECOLEC.	TOTAL RECOLEC.
AGUSTI FUMADO BAILA	0	0	0	0	0	0	0	0	0	0	2	0	2
BOSCO	0	0	0	0	0	0	0	0	0	0	0	2	2
CASE IH	3	0	0	0	0	0	0	0	0	0	0	0	3
CASTRIX	0	0	0	0	0	0	0	0	0	0	0	1	1
CLAAS	104	10	0	0	0	0	0	0	0	0	0	0	114
CRISPE	0	0	0	0	0	0	0	0	8	0	0	7	15
DEUTZ-FAHR	8	0	0	0	0	0	0	0	0	0	0	0	8
DINGO	0	0	0	0	0	0	0	4	0	0	0	0	4
ECOLOG	0	0	0	0	0	0	0	5	0	0	0	0	5
EL MAQUI	0	0	0	0	0	0	0	0	0	0	0	4	4
FACMA	0	0	0	0	0	0	0	0	0	0	0	1	1
FEN.DERR	0	0	0	0	0	0	0	0	0	0	0	2	2
FENDT	6	0	0	0	0	0	0	0	0	0	0	0	6
FRUITAR	0	0	0	0	0	0	0	0	0	0	4	0	4
GREGOIRE	0	0	0	0	0	17	0	0	0	0	0	0	17
GUARESI	0	0	0	0	0	0	1	0	0	0	0	0	1
HARVETEC	0	0	0	0	0	0	6	0	0	0	0	3	9
HOLMAC	0	0	0	0	0	0	0	1	0	0	0	0	1
HOLMER	0	0	0	1	0	0	0	0	0	0	0	0	1
HYUNDAI	0	0	0	0	0	0	0	1	0	0	0	0	1
IDM	0	0	0	0	0	0	0	0	0	0	16	0	16
JENZ	0	0	0	0	0	0	0	1	0	0	0	0	1
JMMS	0	0	0	0	0	0	0	0	2	0	0	0	2
JOFERCAN	0	0	0	0	0	0	0	0	0	4	0	0	4
JOHN DEERE	46	3	0	0	0	0	0	21	0	0	0	0	70
KOMATSU	0	0	0	0	0	0	0	8	0	0	0	0	8



# MAQUINARIA AUTOMOTRIZ DE RECOLECCIÓN INSCRITA POR MARCAS

## MAQUINARIA NUEVA

Periodo 01-ENE-2023 al 31-DIC-2023

	CEREALES	FORRAJE	PATATAS	REMOLACHA	ALGODON	VENDIMIADORAS	HORTALIZAS	MADERA	VIBRADORES	PLATAFORMAS	BARREDORAS	OTRAS MAQ. RECOLEC.	TOTAL RECOLEC.
KRONE	0	1	0	0	0	0	0	0	0	0	0	1	2
LOGSET	0	0	0	0	0	0	0	14	0	0	0	0	14
MONCHIERO	0	0	0	0	0	0	0	0	1	0	1	0	2
MORESIL	0	0	0	0	0	0	0	0	3	0	7	0	10
MORRISH	0	0	0	0	0	0	1	0	0	0	0	0	1
MTS	0	0	0	0	0	0	2	0	0	0	0	0	2
NEW HOLLAND	49	1	0	0	0	67	0	0	0	0	0	0	117
ORTOMECH	0	0	0	0	0	0	3	0	0	0	0	0	3
OXBO	0	0	0	0	0	0	2	0	0	0	0	0	2
PELLENC	0	0	0	0	0	8	0	0	11	0	0	0	19
PLAMECA	0	0	0	0	0	0	0	0	0	27	0	0	27
PLOEGER	0	0	0	0	0	0	3	0	0	0	0	0	3
PONSSE	0	0	0	0	0	0	0	10	0	0	0	0	10
ROTTNE	0	0	0	0	0	0	0	2	0	0	0	0	2
SPAPPERI	0	0	0	0	0	0	0	0	0	0	0	3	3
TALLERES GONZALEZ Y	0	0	0	0	0	0	0	0	1	0	0	0	1
TECNOFRUIT	0	0	0	0	0	0	0	0	0	3	0	0	3
TENIAS HARVESTER	0	0	0	0	0	0	0	0	1	0	0	0	1
TIMBERPRO	0	0	0	0	0	0	0	1	0	0	0	0	1
TRUXOR	0	0	0	0	0	0	0	0	0	0	0	1	1
VILFRUIT	0	0	0	0	0	0	0	0	0	5	0	0	5
WINTERSTEIGER	1	0	0	0	0	0	0	0	0	0	0	0	1
<b>TOTAL</b>	<b>217</b>	<b>15</b>	<b>0</b>	<b>1</b>	<b>0</b>	<b>92</b>	<b>18</b>	<b>68</b>	<b>27</b>	<b>59</b>	<b>22</b>	<b>13</b>	<b>532</b>

## **ANEXO N° 10**

**DISTRIBUCION DE OTRAS MAQUINAS  
AUTOMOTRICES POR TIPOS Y MARCAS  
COMERCIALES**



## OTRAS MÁQUINAS AUTOMOTRICES INSCRITAS POR MARCAS

### MAQUINARIA NUEVA

Periodo 01-ENE-2023 al 31-DIC-2023

	EQUIPOS DE CARGA	TRACTOCARROS	MOTOCULTORES	MOTOAZADAS	MOTOSEGADORAS	OTRAS MOTOMAQUINAS	OTRAS AUTOMOTRICES	TOTAL
AGM	0	0	0	0	0	0	5	5
AGRIA	0	0	1	1	0	0	0	2
AGRIMAC	25	0	0	0	0	0	0	25
ALICATT	0	0	0	0	0	0	1	1
AMP SPRAYERS	0	0	0	0	0	0	2	2
ANOVA	3	0	0	3	0	0	0	6
ANTONIO CARRARO	0	0	0	0	0	0	5	5
AS MOTOR	0	0	0	0	0	0	2	2
ATASA	0	0	0	0	0	0	1	1
AUSA	91	0	0	0	0	0	0	91
AVANT	24	0	0	0	0	0	0	24
BARBIERI	0	0	2	0	4	0	0	6
BASIC	0	0	2	11	0	0	0	13
BCS	0	0	10	0	1	0	0	11
BENASSI	0	0	0	8	0	0	0	8
BENZA	0	0	0	2	0	1	0	3
BERTOLINI	0	0	0	0	1	1	0	2
BOBCAT	28	0	0	0	0	0	0	28
BOBMAN	0	0	0	0	0	0	1	1
BRUMI	0	0	0	2	0	0	0	2
BULLIFTER	10	0	0	0	0	0	0	10
CARON	0	2	0	0	0	0	0	2
CARRETILLAS AMATE	9	0	0	0	0	0	34	43
CASE	36	0	0	0	0	0	0	36
CATERPILLAR	13	0	0	0	0	0	0	13
CLAAS	1	0	0	0	0	0	0	1



## OTRAS MÁQUINAS AUTOMOTRICES INSCRITAS POR MARCAS

MAQUINARIA NUEVA

Periodo 01-ENE-2023 al 31-DIC-2023

	EQUIPOS DE CARGA	TRACTOCARROS	MOTOCULTORES	MOTOAZADAS	MOTOSEGADORAS	OTRAS MOTOMAQUINAS	OTRAS AUTOMOTRICES	TOTAL
COLMAC	1	0	0	0	0	0	0	1
CORMIDI	3	0	0	0	0	0	0	3
DAEWOO	0	0	0	1	0	0	0	1
DECLOET	0	0	0	0	0	0	5	5
DELAVAL	0	0	0	0	0	0	4	4
DEVELON	1	0	0	0	0	0	0	1
DIECI	1	0	0	0	0	0	0	1
DOOSAN	3	0	0	0	0	0	0	3
DUCATI	0	0	1	3	0	0	0	4
ENERGREEN	0	0	0	0	0	0	2	2
EUROSYSTEMS	0	0	0	0	0	1	0	1
EVERUN	2	0	0	0	0	0	0	2
FARESIN	3	0	0	0	0	0	10	13
FENDT	0	0	0	0	0	0	2	2
FERRARI	0	0	1	0	0	0	0	1
FERRARI COSTRUZIONI	0	0	0	0	0	0	5	5
FORT	1	0	1	0	0	0	0	2
GOODYEAR	0	0	1	0	0	0	0	1
GRILLO	0	0	3	0	0	0	4	7
GROWAY	0	0	1	0	0	0	0	1
HELI	2	0	0	0	0	0	0	2
HIDROMEK	8	0	0	0	0	0	0	8
HITACHI	3	0	0	0	0	0	0	3
HONDA	3	0	0	6	0	0	1	10
HUSQVARNA	0	0	0	1	0	0	0	1
HYSTER	2	0	0	0	0	0	0	2



## OTRAS MÁQUINAS AUTOMOTRICES INSCRITAS POR MARCAS

### MAQUINARIA NUEVA

Periodo 01-ENE-2023 al 31-DIC-2023

	EQUIPOS DE CARGA	TRACTOCARROS	MOTOCULTORES	MOTOAZADAS	MOTOSEGADORAS	OTRAS MOTOMAQUINAS	OTRAS AUTOMOTRICES	TOTAL
HYUNDAI	1	0	0	0	0	0	0	1
IDM	4	0	0	0	0	0	9	13
ITALMIX	0	0	0	0	0	0	1	1
JCB	177	0	0	0	0	0	0	177
JOHN DEERE	0	0	0	0	0	0	1	1
JUNGHEINRICH	2	0	0	0	0	0	0	2
KOMATSU	2	0	0	0	0	0	0	2
KPC	1	0	0	1	0	0	0	2
KRAMER	9	0	0	0	0	0	0	9
KUBOTA	1	0	0	0	0	0	1	2
KUHN	0	0	0	0	0	0	4	4
KURIL	1	0	0	0	0	0	0	1
LELY	0	0	0	0	0	0	5	5
LIEBHERR	4	0	0	0	0	0	0	4
LINDE	4	0	0	0	0	0	0	4
LUCAS G.	0	0	0	0	0	0	2	2
MADER GARDEN	0	0	0	3	0	0	0	3
MAINFRAME	0	0	1	0	0	0	0	1
MANITOU	147	0	0	0	0	0	0	147
MAN-RIGUAL	0	0	0	0	0	0	1	1
MAR	0	0	0	0	0	0	1	1
MARUYAMA	1	0	0	0	0	0	0	1
MATRIX	0	0	0	0	0	0	4	4
MATROT	0	0	0	0	0	0	1	1
MAXIMAL	1	0	0	0	0	0	0	1
MAZZOTTI	0	0	0	0	0	0	1	1





## OTRAS MÁQUINAS AUTOMOTRICES INSCRITAS POR MARCAS

### MAQUINARIA NUEVA

Periodo 01-ENE-2023 al 31-DIC-2023

	EQUIPOS DE CARGA	TRACTOCARROS	MOTOCULTORES	MOTOAZADAS	MOTOSEGADORAS	OTRAS MOTOMAQUINAS	OTRAS AUTOMOTRICES	TOTAL
MECALAC	1	0	0	0	0	0	0	1
MECANO-MAR	8	0	0	0	0	0	0	8
MERCEDES-BENZ	0	0	0	0	0	0	3	3
MERLO	50	0	0	0	0	0	0	50
NEW HOLLAND	7	0	0	0	0	0	0	7
NOUKI	0	0	0	1	1	0	0	1
PASBO	0	0	0	1	1	0	0	1
PASQUALI	0	0	1	0	0	0	0	1
PIQUERSA	3	0	0	0	0	0	0	3
PIVA	0	0	1	0	0	0	0	1
PLOEGER	0	0	0	0	0	0	1	1
POLARIS	0	1	0	0	0	0	1	2
PONSSE	2	0	0	0	0	0	0	2
R.M.H.	0	0	0	0	0	0	9	9
ROQUES LECOEUR	0	0	0	0	0	0	6	6
ROTECO	16	13	9	5	1	0	0	44
ROTOMIX	0	0	0	0	0	0	1	1
SCHAFFER	20	0	0	0	0	0	0	20
SEP	0	0	0	0	0	1	0	1
SEVEN ITALY	1	0	0	0	0	0	0	1
SGARIBOLDI	0	0	0	0	0	0	2	2
SILOKING	0	0	0	0	0	0	3	3
SMITHCO	0	0	0	0	0	0	1	1
SPAPPERI	0	0	0	0	0	0	2	2
SPORT GARDEN	1	0	0	2	0	0	0	3
STIHL	0	0	0	2	0	0	0	2



## OTRAS MÁQUINAS AUTOMOTRICES INSCRITAS POR MARCAS

### MAQUINARIA NUEVA

Periodo 01-ENE-2023 al 31-DIC-2023

	EQUIPOS DE CARGA	TRACTOCARROS	MOTOCULTORES	MOTOAZADAS	MOTOSEGADORAS	OTRAS MOTOMAQUINAS	OTRAS AUTOMOTRICES	TOTAL
STILL	3	0	0	0	0	0	0	3
STORTI	0	0	0	0	0	0	4	4
STRAUTMANN	0	0	0	0	0	0	1	1
SUN KWAN	9	0	0	0	0	0	0	9
TAKEUCHI	38	0	0	0	0	0	0	38
TAKUMA	0	0	2	0	0	0	0	2
TATOMA	0	0	0	0	0	0	6	6
TATRA/GILI	0	0	0	0	0	0	1	1
TEKNA	1	0	0	0	0	0	1	2
TEREXLIFT	2	0	0	0	0	0	0	2
TIYA	1	0	0	0	0	0	0	1
TORO	0	1	0	0	0	0	7	8
TOYOTA	1	0	0	0	0	0	0	1
TRUSS	0	0	1	0	0	0	0	1
VERVAET	0	0	0	0	0	0	1	1
V.G.	4	0	0	1	0	0	2	7
VOLVO	15	0	0	0	0	0	0	15
WASSERBAUER	0	0	0	0	0	0	1	1
WEIDEMANN	13	0	0	0	0	0	0	13
WESTERMANN	0	0	0	0	0	0	3	3
YAMAHA	2	0	1	0	0	0	0	3
ZEPPELIN	1	0	0	0	0	0	1	2
<b>TOTAL</b>	<b>827</b>	<b>17</b>	<b>39</b>	<b>54</b>	<b>9</b>	<b>2</b>	<b>172</b>	<b>1120</b>

## **ANEXO N° 11**

**MAQUINARIA ARRASTRADA Y SUSPENDIDA POR  
TIPOS, CC.AA. Y PROVINCIAS**



## MAQUINARIA REMOLCADA O SUSPENDIDA INSCRITA POR COMUNIDADES AUTÓNOMAS

Periodo 01-ENE-2023 al 31-DIC-2023

MAQUINARIA NUEVA

	MAQUINARIA DE PREPARACION Y TRABAJO DEL SUELO									
	DESBROZADORAS	TRAILLAS	DESPEDREGADORAS	SUBSOLADORES	ARADOS	ROTOCULTORES	GRADAS	CULTIVADORES	OTRAS MÁQUINAS	TOTAL
Andalucía	128	17	8	32	57	125	113	93	123	696
Aragón	9	5	5	4	16	8	23	7	92	169
Principado de Asturias	10	4	0	0	7	16	5	5	8	55
Illes Balears	4	2	1	4	20	5	9	22	10	77
Canarias	7	5	0	16	8	45	0	9	15	105
Cantabria	8	1	0	0	0	5	1	1	0	16
Castilla y León	15	4	10	3	81	11	90	79	224	517
Castilla - La Mancha	55	4	26	7	136	16	74	182	228	728
Cataluña	24	7	2	5	14	17	18	29	82	198
Comunitat Valenciana	26	6	0	3	2	10	7	8	15	77
Extremadura	15	4	3	5	17	17	29	17	32	139
Galicia	16	4	0	0	8	17	18	3	48	114
Comunidad de Madrid	0	1	0	0	1	1	5	0	3	11
Region de Murcia	52	25	8	40	29	70	31	65	70	390
Comunidad Foral de Navarra	4	1	4	6	19	21	17	9	29	110
Pais Vasco	12	1	1	5	11	12	3	7	6	58
La Rioja	4	2	0	2	21	4	3	21	15	72
<b>TOTAL</b>	<b>389</b>	<b>93</b>	<b>68</b>	<b>132</b>	<b>447</b>	<b>400</b>	<b>446</b>	<b>557</b>	<b>1000</b>	<b>3532</b>



## MAQUINARIA REMOLCADA O SUSPENDIDA INSCRITA POR PROVINCIAS Y COMUNIDADES AUTÓNOMAS

MAQUINARIA NUEVA

Periodo 01-ENE-2023 al 31-DIC-2023

MAQUINARIA DE PREPARACION Y TRABAJO DEL SUELO										
DESBROZADORAS	TRAILLAS	DESPEDREGADORAS	SUBSOLADORES	ARADOS	ROTOCULTORES	GRADAS	CULTIVADORES	OTRAS MÁQUINAS	TOTAL	
Almería	45	9	2	8	11	60	10	31	15	191
Cádiz	9	1	3	6	10	22	27	14	12	104
Córdoba	13	0	0	3	14	1	11	14	30	86
Granada	19	1	1	7	5	7	2	14	9	65
Huelva	17	3	1	3	6	23	11	10	27	101
Jaén	19	2	0	2	1	3	6	3	7	43
Málaga	1	0	1	0	0	1	3	4	4	14
Sevilla	5	1	0	3	10	8	43	3	19	92
Andalucía	128	17	8	32	57	125	113	93	123	696
Huesca	7	2	2	1	6	4	3	0	33	58
Teruel	1	0	1	0	5	2	3	1	24	37
Zaragoza	1	3	2	3	5	2	17	6	35	74
Aragón	9	5	5	4	16	8	23	7	92	169
Asturias	10	4	0	0	7	16	5	5	8	55
Principado de Asturias	10	4	0	0	7	16	5	5	8	55
Balears, Illes	4	2	1	4	20	5	9	22	10	77
Illes Balears	4	2	1	4	20	5	9	22	10	77
Palmas, Las	7	4	0	8	4	23	0	7	7	60
Santa Cruz de Tenerife	0	1	0	8	4	22	0	2	8	45
Canarias	7	5	0	16	8	45	0	9	15	105
Cantabria	8	1	0	0	0	5	1	1	0	16
Cantabria	8	1	0	0	0	5	1	1	0	16



## MAQUINARIA REMOLCADA O SUSPENDIDA INSCRITA POR PROVINCIAS Y COMUNIDADES AUTÓNOMAS

MAQUINARIA NUEVA

Periodo 01-ENE-2023 al 31-DIC-2023

MAQUINARIA DE PREPARACION Y TRABAJO DEL SUELO										
DESBROZADORAS	TRAILLAS	DESPEDREGADORAS	SUBSOLADORES	ARADOS	ROTOCULTORES	GRADAS	CULTIVADORES	OTRAS MÁQUINAS	TOTAL	
Ávila	1	0	0	0	4	0	5	6	7	23
Burgos	1	0	2	0	9	1	6	13	50	82
León	6	1	1	1	11	1	9	11	15	56
Palencia	2	1	2	0	11	0	12	9	25	62
Salamanca	0	0	1	0	4	3	8	5	19	40
Segovia	2	0	0	0	7	1	6	2	14	32
Soria	0	0	1	0	5	0	4	2	23	35
Valladolid	3	0	2	2	19	4	25	24	51	130
Zamora	0	2	1	0	11	1	15	7	20	57
Castilla y León	15	4	10	3	81	11	90	79	224	517
Albacete	19	2	6	1	19	10	17	68	64	206
Ciudad Real	2	0	12	0	21	1	14	23	45	118
Cuenca	11	1	4	2	35	2	16	50	66	187
Guadalajara	2	0	3	1	23	0	2	13	20	64
Toledo	21	1	1	3	38	3	25	28	33	153
Castilla - La Mancha	55	4	26	7	136	16	74	182	228	728
Barcelona	3	0	0	1	1	2	3	6	15	31
Girona	2	1	0	1	4	4	6	3	16	37
Lleida	13	5	0	2	3	6	5	8	35	77
Tarragona	6	1	2	1	6	5	4	12	16	53
Cataluña	24	7	2	5	14	17	18	29	82	198
Alicante/Alacant	12	2	0	1	1	7	4	5	4	36



## MAQUINARIA REMOLCADA O SUSPENDIDA INSCRITA POR PROVINCIAS Y COMUNIDADES AUTÓNOMAS

Periodo 01-ENE-2023 al 31-DIC-2023

MAQUINARIA NUEVA

MAQUINARIA DE PREPARACION Y TRABAJO DEL SUELO										
DESBROZADORAS	TRAILLAS	DESPEDREGADORAS	SUBSOLADORES	ARADOS	ROTOCULTORES	GRADAS	CULTIVADORES	OTRAS MÁQUINAS	TOTAL	
Castellón/Castelló	7	0	0	0	0	0	0	1	4	12
Valencia/València	7	4	0	2	1	3	3	2	7	29
Comunitat Valenciana	26	6	0	3	2	10	7	8	15	77
Badajoz	6	3	2	5	15	13	19	13	28	104
Cáceres	9	1	1	0	2	4	10	4	4	35
Extremadura	15	4	3	5	17	17	29	17	32	139
Coruña, A	3	1	0	0	2	7	6	0	23	42
Lugo	4	3	0	0	3	3	8	1	21	43
Ourense	4	0	0	0	2	1	3	1	2	13
Pontevedra	5	0	0	0	1	6	1	1	2	16
Galicia	16	4	0	0	8	17	18	3	48	114
Madrid	0	1	0	0	1	1	5	0	3	11
Comunidad de Madrid	0	1	0	0	1	1	5	0	3	11
Murcia	52	25	8	40	29	70	31	65	70	390
Region de Murcia	52	25	8	40	29	70	31	65	70	390
Navarra	4	1	4	6	19	21	17	9	29	110
Comunidad Foral de Navarra	4	1	4	6	19	21	17	9	29	110
Araba/Álava	3	0	1	4	11	9	3	6	5	42
Bizkaia	5	0	0	1	0	0	0	0	1	7
Gipuzkoa	4	1	0	0	0	3	0	1	0	9
Pais Vasco	12	1	1	5	11	12	3	7	6	58
Rioja, La	4	2	0	2	21	4	3	21	15	72



## MAQUINARIA REMOLCADA O SUSPENDIDA INSCRITA POR PROVINCIAS Y COMUNIDADES AUTÓNOMAS

Periodo 01-ENE-2023 al 31-DIC-2023

MAQUINARIA NUEVA

MAQUINARIA DE PREPARACION Y TRABAJO DEL SUELO										
	DESBROZADORAS	TRAILLAS	DESPEDREGADORAS	SUBSOLADORES	ARADOS	ROTOCULTORES	GRADAS	CULTIVADORES	OTRAS MÁQUINAS	TOTAL
La Rioja	4	2	0	2	21	4	3	21	15	72
<b>TOTAL</b>	<b>389</b>	<b>93</b>	<b>68</b>	<b>132</b>	<b>447</b>	<b>400</b>	<b>446</b>	<b>557</b>	<b>1000</b>	<b>3532</b>





## MAQUINARIA REMOLCADA O SUSPENDIDA INSCRITA POR COMUNIDADES AUTÓNOMAS

Periodo 01-ENE-2023 al 31-DIC-2023

MAQUINARIA NUEVA

EQUIPOS DE SIEMBRA Y PLANTACIÓN									
SEBRADORAS EN LINEA	SEBRADORAS EN MONOGRAMO	SEBRADORAS DIRECTAS	SEBRADORAS COMBINADAS	MAQ.TRANSPLANTE	APLICADORES DE CUBIERTAS DEL SUELO	MAQ.PARA PLANTACIÓN	OTRAS MAQUINARIA PARA SIEMBRA Y PLANTACIÓN	TOTAL	
Andalucía	10	6	15	7	2	5	6	7	58
Aragón	7	4	112	4	0	0	0	5	132
Principado de Asturias	8	3	3	1	0	0	0	4	19
Illes Balears	0	1	2	1	1	3	0	0	8
Canarias	1	3	1	0	1	1	10	9	26
Cantabria	1	0	1	1	0	0	0	0	3
Castilla y León	27	17	616	1	1	0	2	2	666
Castilla - La Mancha	54	8	86	5	2	2	7	7	171
Cataluña	4	7	75	4	0	0	0	6	96
Comunitat Valenciana	0	0	0	0	1	1	0	0	2
Extremadura	2	1	4	0	2	0	0	8	17
Galicia	6	4	9	1	0	0	0	6	26
Comunidad de Madrid	3	0	3	0	0	0	0	0	6
Region de Murcia	4	0	1	0	4	17	0	2	28
Comunidad Foral de Navarra	10	2	36	0	2	5	0	4	59
Pais Vasco	1	4	13	1	0	0	1	5	25
La Rioja	3	0	7	0	0	0	0	1	11
<b>TOTAL</b>	<b>141</b>	<b>60</b>	<b>984</b>	<b>26</b>	<b>16</b>	<b>34</b>	<b>26</b>	<b>66</b>	<b>1353</b>



## MAQUINARIA REMOLCADA O SUSPENDIDA INSCRITA POR PROVINCIAS Y COMUNIDADES AUTÓNOMAS

Periodo 01-ENE-2023 al 31-DIC-2023

MAQUINARIA NUEVA

EQUIPOS DE SIEMBRA Y PLANTACIÓN								
SEMBRADORAS EN LINEA	SEMBRADORAS EN MONOGRAMO	SEMBRADORAS DIRECTAS	SEMBRADORAS COMBINADAS	MAQ.TRANSPLANTE	APLICADORES DE CUBIERTAS DEL SUELO	MAQ.PARA PLANTACIÓN	OTRAS MAQUINARIA PARA SIEMBRA Y PLANTACIÓN	TOTAL
Almería	3	0	2	0	0	0	0	5
Cádiz	2	2	5	2	0	0	5	17
Córdoba	2	0	3	0	1	0	0	7
Granada	0	0	2	0	0	1	1	6
Huelva	0	1	0	3	0	4	0	9
Málaga	2	0	0	0	0	0	0	2
Sevilla	1	3	3	2	1	0	0	12
<b>Andalucía</b>	<b>10</b>	<b>6</b>	<b>15</b>	<b>7</b>	<b>2</b>	<b>5</b>	<b>6</b>	<b>58</b>
Huesca	2	3	47	4	0	0	0	58
Teruel	1	1	11	0	0	0	0	14
Zaragoza	4	0	54	0	0	0	0	60
<b>Aragón</b>	<b>7</b>	<b>4</b>	<b>112</b>	<b>4</b>	<b>0</b>	<b>0</b>	<b>0</b>	<b>132</b>
Asturias	8	3	3	1	0	0	0	19
Principado de Asturias	8	3	3	1	0	0	0	19
Balears, Illes	0	1	2	1	1	3	0	8
Illes Balears	0	1	2	1	1	3	0	8
Palmas, Las	0	2	1	0	1	1	7	15
Santa Cruz de Tenerife	1	1	0	0	0	0	3	11
Canarias	1	3	1	0	1	1	10	26
Cantabria	1	0	1	1	0	0	0	3
Cantabria	1	0	1	1	0	0	0	3
Ávila	1	1	12	0	0	0	0	14
Burgos	7	2	141	0	0	0	0	150



## MAQUINARIA REMOLCADA O SUSPENDIDA INSCRITA POR PROVINCIAS Y COMUNIDADES AUTÓNOMAS

Periodo 01-ENE-2023 al 31-DIC-2023

MAQUINARIA NUEVA

EQUIPOS DE SIEMBRA Y PLANTACIÓN									TOTAL
SEBRADORAS EN LINEA	SEBRADORAS EN MONOGRAMO	SEBRADORAS DIRECTAS	SEBRADORAS COMBINADAS	MAQ.TRANSPLANTE	APLICADORES DE CUBIERTAS DEL SUELO	MAQ.PARA PLANTACIÓN	OTRAS MAQUINARIA PARA SIEMBRA Y PLANTACIÓN		
León	3	1	57	0	0	0	0	0	61
Palencia	2	3	112	0	0	0	0	0	117
Salamanca	6	4	32	0	0	0	0	0	42
Segovia	6	0	38	0	0	0	0	1	45
Soria	0	3	42	0	0	0	0	1	46
Valladolid	1	2	126	1	0	0	2	0	132
Zamora	1	1	56	0	1	0	0	0	59
<b>Castilla y León</b>	<b>27</b>	<b>17</b>	<b>616</b>	<b>1</b>	<b>1</b>	<b>0</b>	<b>2</b>	<b>2</b>	<b>666</b>
Albacete	14	0	16	2	2	0	5	2	41
Ciudad Real	3	0	8	0	0	2	0	0	13
Cuenca	20	7	20	0	0	0	2	3	52
Guadalajara	9	0	33	1	0	0	0	1	44
Toledo	8	1	9	2	0	0	0	1	21
<b>Castilla - La Mancha</b>	<b>54</b>	<b>8</b>	<b>86</b>	<b>5</b>	<b>2</b>	<b>2</b>	<b>7</b>	<b>7</b>	<b>171</b>
Barcelona	2	0	11	0	0	0	0	0	13
Girona	1	0	5	0	0	0	0	1	7
Lleida	1	7	54	3	0	0	0	5	70
Tarragona	0	0	5	1	0	0	0	0	6
<b>Cataluña</b>	<b>4</b>	<b>7</b>	<b>75</b>	<b>4</b>	<b>0</b>	<b>0</b>	<b>0</b>	<b>6</b>	<b>96</b>
Alicante/Alacant	0	0	0	0	0	1	0	0	1
Castellón/Castelló	0	0	0	0	1	0	0	0	1
<b>Comunitat Valenciana</b>	<b>0</b>	<b>0</b>	<b>0</b>	<b>0</b>	<b>1</b>	<b>1</b>	<b>0</b>	<b>0</b>	<b>2</b>
Badajoz	2	0	2	0	2	0	0	8	14



## MAQUINARIA REMOLCADA O SUSPENDIDA INSCRITA POR PROVINCIAS Y COMUNIDADES AUTÓNOMAS

Periodo 01-ENE-2023 al 31-DIC-2023

MAQUINARIA NUEVA

EQUIPOS DE SIEMBRA Y PLANTACIÓN								
SEMBRADORAS EN LINEA	SEMBRADORAS EN MONOGRAMO	SEMBRADORAS DIRECTAS	SEMBRADORAS COMBINADAS	MAQ.TRANSPLANTE	APLICADORES DE CUBIERTAS DEL SUELO	MAQ.PARA PLANTACIÓN	OTRAS MAQUINARIA PARA SIEMBRA Y PLANTACIÓN	TOTAL
Cáceres	0	1	2	0	0	0	0	3
Extremadura	2	1	4	0	2	0	0	17
Coruña, A	1	1	8	0	0	0	0	14
Lugo	3	2	1	0	0	0	0	8
Ourense	0	0	0	1	0	0	0	1
Pontevedra	2	1	0	0	0	0	0	3
Galicia	6	4	9	1	0	0	0	26
Madrid	3	0	3	0	0	0	0	6
Comunidad de Madrid	3	0	3	0	0	0	0	6
Murcia	4	0	1	0	4	17	0	28
Region de Murcia	4	0	1	0	4	17	0	28
Navarra	10	2	36	0	2	5	0	59
Comunidad Foral de Navarra	10	2	36	0	2	5	0	59
Araba/Álava	1	3	11	1	0	0	0	21
Bizkaia	0	0	2	0	0	0	0	2
Gipuzkoa	0	1	0	0	0	0	1	2
Pais Vasco	1	4	13	1	0	0	1	25
Rioja, La	3	0	7	0	0	0	0	11
La Rioja	3	0	7	0	0	0	0	11
<b>TOTAL</b>	<b>141</b>	<b>60</b>	<b>984</b>	<b>26</b>	<b>16</b>	<b>34</b>	<b>26</b>	<b>1353</b>



## MAQUINARIA REMOLCADA O SUSPENDIDA INSCRITA POR COMUNIDADES AUTÓNOMAS

Periodo 01-ENE-2023 al 31-DIC-2023

MAQUINARIA NUEVA

	EQUIPOS DE TRATAMIENTO					EQUIPOS PARA APORTE DE FERTILIZANTES Y AGUA				
	PULVERIZADORES HIDRAULICOS	PULVERIZADORES HIDRONEUMATICOS (ATOMIZADORES)	ESPOLVOREADORES	OTROS EQUIPOS	TOTAL	ESPARCIDORES ESTIERCOL	DISTRIBUIDORES PURINES	DISTRIBUIDORES ABONOS MINERALES	OTROS EQUIPOS	TOTAL
Andalucía	877	878	39	43	1.837	65	48	153	2	268
Aragón	164	131	2	11	308	29	49	73	2	153
Principado de Asturias	27	10	0	0	37	2	27	9	2	40
Illes Balears	17	8	1	5	31	0	2	11	1	14
Canarias	41	13	5	4	63	6	0	3	0	9
Cantabria	3	0	0	0	3	1	10	2	1	14
Castilla y León	432	95	33	17	577	42	57	302	0	401
Castilla - La Mancha	368	593	97	10	1.068	100	30	131	0	261
Cataluña	245	208	40	18	511	59	89	36	5	189
Comunitat Valenciana	148	262	9	12	431	11	11	24	1	47
Extremadura	171	217	7	8	403	15	7	51	2	75
Galicia	70	113	2	1	186	31	116	34	0	181
Comunidad de Madrid	16	7	0	0	23	14	3	6	0	23
Region de Murcia	120	171	17	5	313	8	7	11	10	36
Comunidad Foral de Navarra	76	30	1	4	111	10	12	36	3	61
Pais Vasco	17	26	4	3	50	3	4	21	1	29
La Rioja	28	63	10	3	104	2	0	18	2	22
<b>TOTAL</b>	<b>2.820</b>	<b>2.825</b>	<b>267</b>	<b>144</b>	<b>6.056</b>	<b>398</b>	<b>472</b>	<b>921</b>	<b>32</b>	<b>1.823</b>



## MAQUINARIA REMOLCADA O SUSPENDIDA INSCRITA POR PROVINCIAS Y COMUNIDADES AUTÓNOMAS

Periodo 01-ENE-2023 al 31-DIC-2023

MAQUINARIA NUEVA

	EQUIPOS DE TRATAMIENTO					EQUIPOS PARA APORTE DE FERTILIZANTES Y AGUA				
	PULVERIZADORES HIDRAULICOS	PULVERIZADORES HIDRONEUMATICOS (ATOMIZADORES)	ESPOLVOREADORES	OTROS EQUIPOS	TOTAL	ESPARCIDORES ESTIERCOL	DISTRIBUIDORES PURINES	DISTRIBUIDORES ABONOS MINERALES	OTROS EQUIPOS	TOTAL
Almería	76	61	9	5	151	8	2	2	1	13
Cádiz	62	28	1	3	94	6	6	30	0	42
Córdoba	106	145	2	0	253	13	7	27	1	48
Granada	121	122	2	3	248	12	6	22	0	40
Huelva	62	56	17	3	138	1	7	6	0	14
Jaén	232	214	1	2	449	11	3	18	0	32
Málaga	59	56	2	0	117	3	4	9	0	16
Sevilla	159	196	5	27	387	11	13	39	0	63
<b>Andalucía</b>	<b>877</b>	<b>878</b>	<b>39</b>	<b>43</b>	<b>1.837</b>	<b>65</b>	<b>48</b>	<b>153</b>	<b>2</b>	<b>268</b>
Huesca	75	46	1	10	132	20	31	28	0	79
Teruel	20	11	0	0	31	2	6	14	0	22
Zaragoza	69	74	1	1	145	7	12	31	2	52
<b>Aragón</b>	<b>164</b>	<b>131</b>	<b>2</b>	<b>11</b>	<b>308</b>	<b>29</b>	<b>49</b>	<b>73</b>	<b>2</b>	<b>153</b>
Asturias	27	10	0	0	37	2	27	9	2	40
Principado de Asturias	27	10	0	0	37	2	27	9	2	40
Balears, Illes	17	8	1	5	31	0	2	11	1	14
Illes Balears	17	8	1	5	31	0	2	11	1	14
Palmas, Las	25	8	2	4	39	5	0	2	0	7
Santa Cruz de Tenerife	16	5	3	0	24	1	0	1	0	2
<b>Canarias</b>	<b>41</b>	<b>13</b>	<b>5</b>	<b>4</b>	<b>63</b>	<b>6</b>	<b>0</b>	<b>3</b>	<b>0</b>	<b>9</b>
Cantabria	3	0	0	0	3	1	10	2	1	14



## MAQUINARIA REMOLCADA O SUSPENDIDA INSCRITA POR PROVINCIAS Y COMUNIDADES AUTÓNOMAS

Periodo 01-ENE-2023 al 31-DIC-2023

MAQUINARIA NUEVA

	EQUIPOS DE TRATAMIENTO					EQUIPOS PARA APORTE DE FERTILIZANTES Y AGUA				
	PULVERIZADORES HIDRAULICOS	PULVERIZADORES HIDRONEUMATICOS (ATOMIZADORES)	ESPOLVOREADORES	OTROS EQUIPOS	TOTAL	ESPARCIDORES ESTIERCOL	DISTRIBUIDORES PURINES	DISTRIBUIDORES ABONOS MINERALES	OTROS EQUIPOS	TOTAL
Cantabria	3	0	0	0	3	1	10	2	1	14
Ávila	24	1	0	1	26	2	5	8	0	15
Burgos	67	24	12	1	104	2	0	66	0	68
León	56	9	0	3	68	7	3	46	0	56
Palencia	51	2	0	1	54	1	3	40	0	44
Salamanca	40	0	0	0	40	5	10	33	0	48
Segovia	40	4	1	2	47	7	12	25	0	44
Soria	28	2	2	2	34	2	0	28	0	30
Valladolid	81	43	17	7	148	11	7	41	0	59
Zamora	45	10	1	0	56	5	17	15	0	37
Castilla y León	432	95	33	17	577	42	57	302	0	401
Albacete	70	162	36	3	271	29	6	31	0	66
Ciudad Real	84	180	19	3	286	44	4	17	0	65
Cuenca	87	104	23	3	217	11	8	35	0	54
Guadalajara	44	6	0	0	50	1	0	19	0	20
Toledo	83	141	19	1	244	15	12	29	0	56
Castilla - La Mancha	368	593	97	10	1.068	100	30	131	0	261
Barcelona	40	24	10	1	75	14	27	4	2	47
Girona	28	9	3	1	41	9	8	2	0	19
Lleida	134	113	6	13	266	31	46	18	2	97
Tarragona	43	62	21	3	129	5	8	12	1	26
Cataluña	245	208	40	18	511	59	89	36	5	189



## MAQUINARIA REMOLCADA O SUSPENDIDA INSCRITA POR PROVINCIAS Y COMUNIDADES AUTÓNOMAS

Periodo 01-ENE-2023 al 31-DIC-2023

MAQUINARIA NUEVA

	EQUIPOS DE TRATAMIENTO					EQUIPOS PARA APORTE DE FERTILIZANTES Y AGUA				
	PULVERIZADORES HIDRAULICOS	PULVERIZADORES HIDRONEUMATICOS (ATOMIZADORES)	ESPOLVOREADORES	OTROS EQUIPOS	TOTAL	ESPARCIDORES ESTIERCOL	DISTRIBUIDORES PURINES	DISTRIBUIDORES ABONOS MINERALES	OTROS EQUIPOS	TOTAL
Alicante/Alacant	43	62	5	7	117	2	1	5	1	9
Castellón/Castelló	23	46	0	1	70	2	6	2	0	10
Valencia/València	82	154	4	4	244	7	4	17	0	28
Comunitat Valenciana	148	262	9	12	431	11	11	24	1	47
Badajoz	115	166	7	8	296	12	7	40	1	60
Cáceres	56	51	0	0	107	3	0	11	1	15
Extremadura	171	217	7	8	403	15	7	51	2	75
Coruña, A	26	4	0	0	30	5	59	10	0	74
Lugo	15	4	0	0	19	12	37	15	0	64
Ourense	14	21	2	0	37	6	2	2	0	10
Pontevedra	15	84	0	1	100	8	18	7	0	33
Galicia	70	113	2	1	186	31	116	34	0	181
Madrid	16	7	0	0	23	14	3	6	0	23
Comunidad de Madrid	16	7	0	0	23	14	3	6	0	23
Murcia	120	171	17	5	313	8	7	11	10	36
Region de Murcia	120	171	17	5	313	8	7	11	10	36
Navarra	76	30	1	4	111	10	12	36	3	61
Comunidad Foral de Navarra	76	30	1	4	111	10	12	36	3	61
Araba/Álava	7	15	3	2	27	1	1	16	1	19
Bizkaia	10	10	0	0	20	2	1	2	0	5
Gipuzkoa	0	1	1	1	3	0	2	3	0	5





## MAQUINARIA REMOLCADA O SUSPENDIDA INSCRITA POR PROVINCIAS Y COMUNIDADES AUTÓNOMAS

Periodo 01-ENE-2023 al 31-DIC-2023

MAQUINARIA NUEVA

	EQUIPOS DE TRATAMIENTO					EQUIPOS PARA APORTE DE FERTILIZANTES Y AGUA				
	PULVERIZADORES HIDRAULICOS	PULVERIZADORES HIDRONEUMATICOS (ATOMIZADORES)	ESPOLVOREADORES	OTROS EQUIPOS	TOTAL	ESPARCIDORES ESTIERCOL	DISTRIBUIDORES PURINES	DISTRIBUIDORES ABONOS MINERALES	OTROS EQUIPOS	TOTAL
Pais Vasco	17	26	4	3	50	3	4	21	1	29
Rioja, La	28	63	10	3	104	2	0	18	2	22
La Rioja	28	63	10	3	104	2	0	18	2	22
<b>TOTAL</b>	<b>2.820</b>	<b>2.825</b>	<b>267</b>	<b>144</b>	<b>6.056</b>	<b>398</b>	<b>472</b>	<b>921</b>	<b>32</b>	<b>1.823</b>



## MAQUINARIA REMOLCADA O SUSPENDIDA INSCRITA POR COMUNIDADES AUTÓNOMAS

Periodo 01-ENE-2023 al 31-DIC-2023

MAQUINARIA NUEVA

	EQUIPOS DE RECOLECCION DE FORRAJES									EQUIPOS DE RECOLECCION DE REMOLACHA				
	SEGADORAS	RASTRILLOS	PICADORAS CARGADORAS	EMPACADORAS			EQUIPOS DE CARGA	OTRAS MÁQUINAS	TOTAL	DESCORONADORAS	ARRANCADORAS	COSECHADORAS REMOLCADAS	OTRAS MÁQUINAS	TOTAL
				CONVENCIONALES	GRANDES PACAS	ROTOEMPACADORAS								
Andalucía	38	36	1	7	10	5	54	1	152	0	0	0	0	0
Aragón	29	38	0	0	15	10	18	1	111	0	0	0	0	0
Principado de Asturias	39	36	0	0	0	29	10	16	130	0	0	0	0	0
Illes Balears	12	9	0	0	0	7	2	3	33	0	0	0	0	0
Canarias	2	0	0	0	0	1	14	1	18	0	0	0	0	0
Cantabria	24	11	0	0	0	10	5	7	57	0	0	0	0	0
Castilla y León	50	71	0	1	53	37	34	5	251	0	0	0	0	0
Castilla - La Mancha	20	41	0	4	14	6	20	1	106	0	0	0	0	0
Cataluña	16	10	0	0	13	29	16	7	91	0	0	0	0	0
Comunitat Valenciana	2	1	0	0	0	2	3	0	8	0	0	0	0	0
Extremadura	7	4	1	1	4	8	4	1	30	0	0	0	0	0
Galicia	51	61	0	2	2	71	27	12	226	0	0	0	0	0
Comunidad de Madrid	2	3	0	0	0	0	3	0	8	0	0	0	0	0
Region de Murcia	4	21	0	0	0	0	20	0	45	0	0	0	0	0
Comunidad Foral de Navarra	15	31	0	1	9	11	8	6	81	0	0	0	0	0
Pais Vasco	24	18	0	0	3	14	6	6	71	0	0	1	0	1
La Rioja	2	1	0	0	1	1	1	2	8	0	0	0	0	0
<b>TOTAL</b>	<b>337</b>	<b>392</b>	<b>2</b>	<b>16</b>	<b>124</b>	<b>241</b>	<b>245</b>	<b>69</b>	<b>1.426</b>	<b>0</b>	<b>0</b>	<b>1</b>	<b>0</b>	<b>1</b>



## MAQUINARIA REMOLCADA O SUSPENDIDA INSCRITA POR PROVINCIAS Y COMUNIDADES AUTÓNOMAS

Periodo 01-ENE-2023 al 31-DIC-2023

MAQUINARIA NUEVA

	EQUIPOS DE RECOLECCION DE FORRAJES								EQUIPOS DE RECOLECCION DE REMOLACHA					
	SEGADORAS	RASTRILLOS	PICADORAS CARGADORAS	EMPACADORAS			EQUIPOS DE CARGA	OTRAS MÁQUINAS	TOTAL	DESCORONADORAS	ARRANCADORAS	COSECHADORAS REMOLCADAS	OTRAS MÁQUINAS	TOTAL
				CONVENCIONALES	GRANDES PACAS	ROTOEMPACADORAS								
Almería	0	2	0	0	0	0	23	0	25	0	0	0	0	0
Cádiz	1	3	0	3	1	1	4	0	13	0	0	0	0	0
Córdoba	12	12	1	0	3	1	6	1	36	0	0	0	0	0
Granada	2	6	0	0	1	0	6	0	15	0	0	0	0	0
Huelva	10	3	0	2	0	2	4	0	21	0	0	0	0	0
Jaén	1	1	0	1	0	0	10	0	13	0	0	0	0	0
Málaga	1	3	0	1	0	1	0	0	6	0	0	0	0	0
Sevilla	11	6	0	0	5	0	1	0	23	0	0	0	0	0
Andalucía	38	36	1	7	10	5	54	0	152	0	0	0	0	0
Huesca	11	19	0	0	10	4	10	0	54	0	0	0	0	0
Teruel	6	5	0	0	0	4	1	0	16	0	0	0	0	0
Zaragoza	12	14	0	0	5	2	7	1	41	0	0	0	0	0
Aragón	29	38	0	0	15	10	18	1	111	0	0	0	0	0
Asturias	39	36	0	0	0	29	10	16	130	0	0	0	0	0
Principado de Asturias	39	36	0	0	0	29	10	16	130	0	0	0	0	0
Balears, Illes	12	9	0	0	0	7	2	3	33	0	0	0	0	0
Illes Balears	12	9	0	0	0	7	2	3	33	0	0	0	0	0
Palmas, Las	0	0	0	0	0	0	8	1	9	0	0	0	0	0
Santa Cruz de Tenerife	2	0	0	0	0	1	6	0	9	0	0	0	0	0
Canarias	2	0	0	0	0	1	14	0	18	0	0	0	0	0



## MAQUINARIA REMOLCADA O SUSPENDIDA INSCRITA POR PROVINCIAS Y COMUNIDADES AUTÓNOMAS

Periodo 01-ENE-2023 al 31-DIC-2023

MAQUINARIA NUEVA

	EQUIPOS DE RECOLECCION DE FORRAJES								EQUIPOS DE RECOLECCION DE REMOLACHA					
	SEGADORAS	RASTRILLOS	PICADORAS CARGADORAS	EMPACADORAS			EQUIPOS DE CARGA	OTRAS MÁQUINAS	TOTAL	DESCORONADORAS	ARRANCADORAS	COSECHADORAS REMOLCADAS	OTRAS MÁQUINAS	TOTAL
				CONVENCIONALES	GRANDES PACAS	ROTOEMPACADORAS								
Cantabria	24	11	0	0	0	10	5	7	57	0	0	0	0	0
Cantabria	24	11	0	0	0	10	5	7	57	0	0	0	0	0
Ávila	0	1	0	0	2	2	2	0	7	0	0	0	0	0
Burgos	5	9	0	0	14	7	5	0	40	0	0	0	0	0
León	9	11	0	0	2	12	1	1	36	0	0	0	0	0
Palencia	14	18	0	0	13	5	3	0	53	0	0	0	0	0
Salamanca	3	4	0	0	3	6	4	2	22	0	0	0	0	0
Segovia	0	5	0	0	2	1	1	0	9	0	0	0	0	0
Soria	0	0	0	0	1	1	0	1	3	0	0	0	0	0
Valladolid	14	15	0	1	12	2	13	0	57	0	0	0	0	0
Zamora	5	8	0	0	4	1	5	1	24	0	0	0	0	0
Castilla y León	50	71	0	1	53	37	34	1	251	0	0	0	0	0
Albacete	4	13	0	1	1	2	6	0	27	0	0	0	0	0
Ciudad Real	4	2	0	0	2	2	6	0	16	0	0	0	0	0
Cuenca	1	9	0	1	0	1	2	0	14	0	0	0	0	0
Guadalajara	2	5	0	1	6	0	1	1	16	0	0	0	0	0
Toledo	9	12	0	1	5	1	5	0	33	0	0	0	0	0
Castilla - La Mancha	20	41	0	4	14	6	20	0	106	0	0	0	0	0
Barcelona	3	0	0	0	3	11	4	3	24	0	0	0	0	0
Girona	2	4	0	0	2	10	6	2	26	0	0	0	0	0
Lleida	11	6	0	0	8	8	4	2	39	0	0	0	0	0



## MAQUINARIA REMOLCADA O SUSPENDIDA INSCRITA POR PROVINCIAS Y COMUNIDADES AUTÓNOMAS

Periodo 01-ENE-2023 al 31-DIC-2023

MAQUINARIA NUEVA

	EQUIPOS DE RECOLECCION DE FORRAJES								EQUIPOS DE RECOLECCION DE REMOLACHA					
	SEGADORAS	RASTRILLOS	PICADORAS CARGADORAS	EMPACADORAS			EQUIPOS DE CARGA	OTRAS MÁQUINAS	TOTAL	DESCORONADORAS	ARRANCADORAS	COSECHADORAS REMOLCADAS	OTRAS MÁQUINAS	TOTAL
				CONVENCIONALES	GRANDES PACAS	ROTOEMPACADORAS								
Tarragona	0	0	0	0	0	0	2	0	2	0	0	0	0	0
Cataluña	16	10	0	0	13	29	16	0	91	0	0	0	0	0
Alicante/Alacant	0	0	0	0	0	1	0	0	1	0	0	0	0	0
Castellón/Castelló	0	0	0	0	0	1	2	0	3	0	0	0	0	0
Valencia/València	2	1	0	0	0	0	1	0	4	0	0	0	0	0
Comunitat Valenciana	2	1	0	0	0	2	3	0	8	0	0	0	0	0
Badajoz	5	3	1	0	3	4	4	1	21	0	0	0	0	0
Cáceres	2	1	0	1	1	4	0	0	9	0	0	0	0	0
Extremadura	7	4	1	1	4	8	4	0	30	0	0	0	0	0
Coruña, A	12	25	0	0	2	15	7	1	62	0	0	0	0	0
Lugo	30	32	0	0	0	38	11	10	121	0	0	0	0	0
Ourense	4	1	0	2	0	10	4	1	22	0	0	0	0	0
Pontevedra	5	3	0	0	0	8	5	0	21	0	0	0	0	0
Galicia	51	61	0	2	2	71	27	0	226	0	0	0	0	0
Madrid	2	3	0	0	0	0	3	0	8	0	0	0	0	0
Comunidad de Madrid	2	3	0	0	0	0	3	0	8	0	0	0	0	0
Murcia	4	21	0	0	0	0	20	0	45	0	0	0	0	0
Region de Murcia	4	21	0	0	0	0	20	0	45	0	0	0	0	0
Navarra	15	31	0	1	9	11	8	6	81	0	0	0	0	0
Comunidad Foral de Navarra	15	31	0	1	9	11	8	6	81	0	0	0	0	0



## MAQUINARIA REMOLCADA O SUSPENDIDA INSCRITA POR PROVINCIAS Y COMUNIDADES AUTÓNOMAS

Periodo 01-ENE-2023 al 31-DIC-2023

MAQUINARIA NUEVA

	EQUIPOS DE RECOLECCION DE FORRAJES									EQUIPOS DE RECOLECCION DE REMOLACHA				
	SEGADORAS	RASTRILLOS	PICADORAS CARGADORAS	EMPACADORAS			EQUIPOS DE CARGA	OTRAS MÁQUINAS	TOTAL	DESCORONADORAS	ARRANCADORAS	COSECHADORAS REMOLCADAS	OTRAS MÁQUINAS	TOTAL
				CONVENCIONALES	GRANDES PACAS	ROTOEMPACADORAS								
Araba/Álava	10	4	0	0	3	3	3	2	25	0	0	1	0	1
Bizkaia	5	3	0	0	0	5	0	3	16	0	0	0	0	0
Gipuzkoa	9	11	0	0	0	6	3	1	30	0	0	0	0	0
Pais Vasco	24	18	0	0	3	14	6	1	71	0	0	1	0	1
Rioja, La	2	1	0	0	1	1	1	2	8	0	0	0	0	0
La Rioja	2	1	0	0	1	1	1	2	8	0	0	0	0	0
<b>TOTAL</b>	<b>337</b>	<b>392</b>	<b>2</b>	<b>16</b>	<b>124</b>	<b>241</b>	<b>245</b>	<b>69</b>	<b>1.426</b>	<b>0</b>	<b>0</b>	<b>1</b>	<b>0</b>	<b>1</b>



## MAQUINARIA REMOLCADA O SUSPENDIDA INSCRITA POR COMUNIDADES AUTÓNOMAS

Periodo 01-ENE-2023 al 31-DIC-2023

MAQUINARIA NUEVA

	EQUIPOS DE RECOLECCION DE PATATA			OTROS EQUIPOS DE RECOLECCION							
	ARRANCADORAS	COSECHADORAS REMOLCADAS	TOTAL	VENDIMIADORAS REMOLCADAS	DE HÓRTICOLAS REMOLCADAS	VIBRADORES	PLATAFORMAS REMOLCADAS	BARREDORAS Y ASPIRADORAS	OTRAS MÁQUINAS DE RECOLECCION	TOTAL	
Andalucía	1	0	1	1	1	2	196	2	45	47	293
Aragón	0	0	0	0	0	0	18	1	5	1	25
Principado de Asturias	0	0	0	0	0	0	0	0	1	2	3
Illes Balears	0	1	1	0	1	1	1	0	0	2	4
Canarias	25	0	25	0	0	0	0	0	1	0	1
Castilla y León	1	3	4	1	3	3	2	2	4	12	24
Castilla - La Mancha	0	0	0	37	0	173	0	22	34	266	
Cataluña	0	0	0	2	0	22	14	2	4	44	
Comunitat Valenciana	0	0	0	2	0	10	0	1	14	27	
Extremadura	0	0	0	6	0	6	2	2	2	18	
Galicia	0	0	0	0	0	0	0	0	6	6	
Region de Murcia	0	0	0	0	2	27	10	2	1	42	
Comunidad Foral de Navarra	0	0	0	0	0	3	1	3	8	15	
Pais Vasco	2	0	2	0	0	0	1	1	1	3	
La Rioja	0	0	0	0	0	2	0	4	0	6	
<b>TOTAL</b>	<b>29</b>	<b>4</b>	<b>33</b>	<b>49</b>	<b>8</b>	<b>460</b>	<b>33</b>	<b>93</b>	<b>134</b>	<b>777</b>	



## MAQUINARIA REMOLCADA O SUSPENDIDA INSCRITA POR PROVINCIAS Y COMUNIDADES AUTÓNOMAS

Periodo 01-ENE-2023 al 31-DIC-2023

MAQUINARIA NUEVA

	EQUIPOS DE RECOLECCION DE PATATA			OTROS EQUIPOS DE RECOLECCION						TOTAL	
	ARRANCADORAS	COSECHADORAS REMOLCADAS	TOTAL	VENDIMIADORAS REMOLCADAS	DE HÓRTICOLAS REMOLCADAS	VIBRADORES	PLATAFORMAS REMOLCADAS	BARREDORAS Y ASPIRADORAS	OTRAS MÁQUINAS DE RECOLECCION		
Almería	0	0	0	0	0	1	12	0	0	4	17
Cádiz	1	0	1	0	0	0	7	0	0	7	14
Córdoba	0	0	0	0	0	0	26	0	2	4	32
Granada	0	0	0	0	0	0	61	0	3	6	70
Huelva	0	0	0	0	1	0	4	0	0	0	5
Jaén	0	0	0	0	0	0	52	2	40	23	117
Málaga	0	0	0	0	0	0	14	0	0	2	16
Sevilla	0	0	0	0	0	1	20	0	0	1	22
<b>Andalucía</b>	<b>1</b>	<b>0</b>	<b>1</b>	<b>1</b>	<b>2</b>	<b>196</b>	<b>2</b>	<b>45</b>	<b>47</b>	<b>293</b>	
Huesca	0	0	0	0	0	0	3	1	1	0	5
Teruel	0	0	0	0	0	0	3	0	0	0	3
Zaragoza	0	0	0	0	0	0	12	0	4	1	17
<b>Aragón</b>	<b>0</b>	<b>0</b>	<b>0</b>	<b>0</b>	<b>0</b>	<b>18</b>	<b>1</b>	<b>5</b>	<b>1</b>	<b>25</b>	
Asturias	0	0	0	0	0	0	0	0	1	2	3
Principado de Asturias	0	0	0	0	0	0	0	0	1	2	3
Balears, Illes	0	1	1	0	0	1	1	0	0	2	4
Illes Balears	0	1	1	0	0	1	1	0	0	2	4
Palmas, Las	16	0	16	0	0	0	0	0	0	0	0
Santa Cruz de Tenerife	9	0	9	0	0	0	0	0	1	0	1
<b>Canarias</b>	<b>25</b>	<b>0</b>	<b>25</b>	<b>0</b>	<b>0</b>	<b>0</b>	<b>0</b>	<b>0</b>	<b>1</b>	<b>0</b>	<b>1</b>





## MAQUINARIA REMOLCADA O SUSPENDIDA INSCRITA POR PROVINCIAS Y COMUNIDADES AUTÓNOMAS

Periodo 01-ENE-2023 al 31-DIC-2023

MAQUINARIA NUEVA

	EQUIPOS DE RECOLECCION DE PATATA			OTROS EQUIPOS DE RECOLECCION						TOTAL	
	ARRANCADORAS	COSECHADORAS REMOLCADAS	TOTAL	VENDIMIADORAS REMOLCADAS	DE HÓRTICOLAS REMOLCADAS	VIBRADORES	PLATAFORMAS REMOLCADAS	BARREDORAS Y ASPIRADORAS	OTRAS MÁQUINAS DE RECOLECCION		
Burgos	0	0	0	0	0	0	0	0	2	0	2
León	0	1	1	0	2	0	0	1	0	6	9
Palencia	0	0	0	0	0	0	1	0	0	0	1
Salamanca	0	2	2	0	0	0	0	0	0	1	1
Segovia	0	0	0	0	1	0	0	1	0	1	3
Valladolid	0	0	0	1	0	1	0	0	2	4	8
Zamora	1	0	1	0	0	0	0	0	0	0	0
<b>Castilla y León</b>	<b>1</b>	<b>3</b>	<b>4</b>	<b>1</b>	<b>3</b>	<b>2</b>	<b>2</b>	<b>2</b>	<b>4</b>	<b>12</b>	<b>24</b>
Albacete	0	0	0	4	0	50	0	13	21	88	
Ciudad Real	0	0	0	25	0	38	0	3	4	70	
Cuenca	0	0	0	4	0	31	0	6	5	46	
Guadalajara	0	0	0	0	0	3	0	0	0	3	
Toledo	0	0	0	4	0	51	0	0	4	59	
<b>Castilla - La Mancha</b>	<b>0</b>	<b>0</b>	<b>0</b>	<b>37</b>	<b>0</b>	<b>173</b>	<b>0</b>	<b>22</b>	<b>34</b>	<b>266</b>	
Barcelona	0	0	0	0	0	0	0	0	0	1	1
Girona	0	0	0	0	0	0	5	0	0	5	
Lleida	0	0	0	0	0	19	9	2	2	32	
Tarragona	0	0	0	2	0	3	0	0	1	6	
<b>Cataluña</b>	<b>0</b>	<b>0</b>	<b>0</b>	<b>2</b>	<b>0</b>	<b>22</b>	<b>14</b>	<b>2</b>	<b>4</b>	<b>44</b>	
Alicante/Alacant	0	0	0	0	0	4	0	0	0	4	



## MAQUINARIA REMOLCADA O SUSPENDIDA INSCRITA POR PROVINCIAS Y COMUNIDADES AUTÓNOMAS

Periodo 01-ENE-2023 al 31-DIC-2023

MAQUINARIA NUEVA

	EQUIPOS DE RECOLECCION DE PATATA			OTROS EQUIPOS DE RECOLECCION						TOTAL
	ARRANCADORAS	COSECHADORAS REMOLCADAS	TOTAL	VENDIMIADORAS REMOLCADAS	DE HÓRTICOLAS REMOLCADAS	VIBRADORES	PLATAFORMAS REMOLCADAS	BARREDORAS Y ASPIRADORAS	OTRAS MÁQUINAS DE RECOLECCION	
Castellón/Castelló	0	0	0	0	0	1	0	1	0	2
Valencia/València	0	0	0	2	0	5	0	0	14	21
Comunitat Valenciana	0	0	0	2	0	10	0	1	14	27
Badajoz	0	0	0	6	0	4	2	2	2	16
Cáceres	0	0	0	0	0	2	0	0	0	2
Extremadura	0	0	0	6	0	6	2	2	2	18
Coruña, A	0	0	0	0	0	0	0	0	3	3
Lugo	0	0	0	0	0	0	0	0	2	2
Pontevedra	0	0	0	0	0	0	0	0	1	1
Galicia	0	0	0	0	0	0	0	0	6	6
Murcia	0	0	0	0	2	27	10	2	1	42
Region de Murcia	0	0	0	0	2	27	10	2	1	42
Navarra	0	0	0	0	0	3	1	3	8	15
Comunidad Foral de Navarra	0	0	0	0	0	3	1	3	8	15
Araba/Álava	1	0	1	0	0	0	1	1	1	3
Gipuzkoa	1	0	1	0	0	0	0	0	0	0
Pais Vasco	2	0	2	0	0	0	1	1	1	3
Rioja, La	0	0	0	0	0	2	0	4	0	6
La Rioja	0	0	0	0	0	2	0	4	0	6

<b>TOTAL</b>	<b>29</b>	<b>4</b>	<b>33</b>	<b>49</b>	<b>8</b>	<b>460</b>	<b>33</b>	<b>93</b>	<b>134</b>	<b>777</b>
--------------	-----------	----------	-----------	-----------	----------	------------	-----------	-----------	------------	------------



## MAQUINARIA REMOLCADA O SUSPENDIDA INSCRITA POR COMUNIDADES AUTÓNOMAS

### MAQUINARIA NUEVA

Periodo 01-ENE-2023 al 31-DIC-2023

OTRAS MÁQUINAS REMOLCADAS O SUSPENDIDAS							
	MÁQUINAS PARA MADERA	TRITURADORAS DE RESTOS	PODADORAS	PREPODADORAS	OTROS EQUIPOS DE PODA	OTRAS MÁQUINAS REMOLCADAS	TOTAL
Andalucía	2	293	2	11	91	439	<b>838</b>
Aragón	0	83	1	15	44	36	<b>179</b>
Principado de Asturias	18	7	0	1	8	48	<b>82</b>
Illes Balears	0	7	0	0	3	26	<b>36</b>
Canarias	0	12	1	0	8	29	<b>50</b>
Cantabria	0	1	0	0	1	12	<b>14</b>
Castilla y León	1	31	5	19	14	75	<b>145</b>
Castilla - La Mancha	2	221	31	73	34	138	<b>499</b>
Cataluña	3	90	3	12	48	58	<b>214</b>
Comunitat Valenciana	2	40	2	6	5	26	<b>81</b>
Extremadura	0	46	0	8	34	35	<b>123</b>
Galicia	0	22	1	2	6	37	<b>68</b>
Comunidad de Madrid	0	2	0	0	1	4	<b>7</b>
Region de Murcia	0	81	1	5	33	95	<b>215</b>
Comunidad Foral de Navarra	1	23	1	7	7	43	<b>82</b>
Pais Vasco	0	14	0	3	6	16	<b>39</b>
La Rioja	0	13	0	4	0	8	<b>25</b>
<b>TOTAL</b>	<b>29</b>	<b>986</b>	<b>48</b>	<b>166</b>	<b>343</b>	<b>1.125</b>	<b>2.697</b>



## MAQUINARIA REMOLCADA O SUSPENDIDA INSCRITA POR PROVINCIAS Y COMUNIDADES AUTÓNOMAS

### MAQUINARIA NUEVA

Periodo 01-ENE-2023 al 31-DIC-2023

OTRAS MÁQUINAS REMOLCADAS O SUSPENDIDAS							
MÁQUINAS PARA MADERA	TRITURADORAS DE RESTOS	PODADORAS	PREPODADORAS	OTROS EQUIPOS DE PODA	OTRAS MÁQUINAS REMOLCADAS	TOTAL	
Almería	0	23	0	1	4	94	122
Cádiz	0	13	0	0	14	48	75
Córdoba	0	34	1	1	21	63	120
Granada	0	55	0	2	10	34	101
Huelva	0	19	0	0	12	60	91
Jaén	0	99	0	1	17	101	218
Málaga	2	17	0	0	3	7	29
Sevilla	0	33	1	6	10	32	82
Andalucía	2	293	2	11	91	439	838
Huesca	0	34	0	7	26	18	85
Teruel	0	6	0	0	5	9	20
Zaragoza	0	43	1	8	13	9	74
Aragón	0	83	1	15	135	36	179
Asturias	18	7	0	1	8	48	82
Principado de Asturias	18	7	0	1	143	48	82
Balears, Illes	0	7	0	0	3	26	36
Illes Balears	0	7	0	0	146	26	36
Palmas, Las	0	2	1	0	0	21	24
Santa Cruz de Tenerife	0	10	0	0	8	8	26
Canarias	0	12	1	0	154	29	50
Cantabria	0	1	0	0	1	12	14



## MAQUINARIA REMOLCADA O SUSPENDIDA INSCRITA POR PROVINCIAS Y COMUNIDADES AUTÓNOMAS

MAQUINARIA NUEVA

Periodo 01-ENE-2023 al 31-DIC-2023

	OTRAS MÁQUINAS REMOLCADAS O SUSPENDIDAS						TOTAL
	MÁQUINAS PARA MADERA	TRITURADORAS DE RESTOS	PODADORAS	PREPODADORAS	OTROS EQUIPOS DE PODA	OTRAS MÁQUINAS REMOLCADAS	
Cantabria	0	1	0	0	155	12	14
Ávila	0	0	0	0	0	2	2
Burgos	0	4	1	5	1	5	16
León	0	1	1	1	2	9	14
Palencia	0	0	0	0	0	18	18
Salamanca	0	0	0	0	0	12	12
Segovia	0	0	0	0	0	2	2
Soria	1	0	0	0	4	4	9
Valladolid	0	22	3	12	5	17	59
Zamora	0	4	0	1	2	6	13
Castilla y León	1	31	5	19	169	75	145
Albacete	1	69	12	36	7	47	172
Ciudad Real	0	35	3	14	14	20	86
Cuenca	0	49	16	18	5	25	113
Guadalajara	0	0	0	0	1	14	15
Toledo	1	68	0	5	7	32	113
Castilla - La Mancha	2	221	31	73	203	138	499
Barcelona	0	5	0	0	6	3	14
Girona	2	2	0	0	2	8	14
Lleida	0	62	2	10	28	41	143
Tarragona	1	21	1	2	12	6	43



## MAQUINARIA REMOLCADA O SUSPENDIDA INSCRITA POR PROVINCIAS Y COMUNIDADES AUTÓNOMAS

### MAQUINARIA NUEVA

Periodo 01-ENE-2023 al 31-DIC-2023

OTRAS MÁQUINAS REMOLCADAS O SUSPENDIDAS							
MÁQUINAS PARA MADERA	TRITURADORAS DE RESTOS	PODADORAS	PREPODADORAS	OTROS EQUIPOS DE PODA	OTRAS MÁQUINAS REMOLCADAS	TOTAL	
Cataluña	3	90	3	12	251	58	214
Alicante/Alacant	2	11	1	1	2	18	35
Castellón/Castelló	0	9	0	0	0	4	13
Valencia/València	0	20	1	5	3	4	33
Comunitat Valenciana	2	40	2	6	256	26	81
Badajoz	0	31	0	5	7	26	69
Cáceres	0	15	0	3	27	9	54
Extremadura	0	46	0	8	290	35	123
Coruña, A	0	10	0	0	0	18	28
Lugo	0	3	0	0	3	15	21
Ourense	0	6	1	2	0	0	9
Pontevedra	0	3	0	0	3	4	10
Galicia	0	22	1	2	296	37	68
Madrid	0	2	0	0	1	4	7
Comunidad de Madrid	0	2	0	0	297	4	7
Murcia	0	81	1	5	33	95	215
Region de Murcia	0	81	1	5	330	95	215
Navarra	1	23	1	7	7	43	82
Comunidad Foral de Navarra	1	23	1	7	337	43	82
Araba/Álava	0	4	0	2	2	3	11
Bizkaia	0	7	0	0	2	3	12



## MAQUINARIA REMOLCADA O SUSPENDIDA INSCRITA POR PROVINCIAS Y COMUNIDADES AUTÓNOMAS

### MAQUINARIA NUEVA

Periodo 01-ENE-2023 al 31-DIC-2023

OTRAS MÁQUINAS REMOLCADAS O SUSPENDIDAS							
	MÁQUINAS PARA MADERA	TRITURADORAS DE RESTOS	PODADORAS	PREPODADORAS	OTROS EQUIPOS DE PODA	OTRAS MÁQUINAS REMOLCADAS	TOTAL
Gipuzkoa	0	3	0	1	2	10	16
Pais Vasco	0	14	0	3	343	16	39
Rioja, La	0	13	0	4	0	8	25
La Rioja	0	13	0	4	343	8	25
<b>TOTAL</b>	<b>29</b>	<b>986</b>	<b>48</b>	<b>166</b>	<b>343</b>	<b>1.125</b>	<b>2.697</b>



## **ANEXO N° 12**

**DISTRIBUCION DE LAS MAQUINAS ARRASTRADAS  
Y SUSPENDIDAS POR TIPOS Y MARCAS  
COMERCIALES**



## MAQUINARIA REMOLCADA O SUSPENDIDA INSCRITA POR MARCAS

Periodo 01-ENE-2023 al 31-DIC-2023

MAQUINARIA NUEVA

MAQUINARIA DE PREPARACION Y TRABAJO DEL SUELO													
DESBROZADORAS	TRAILLAS	DESPEDREGADORAS	SUBSOLADORES	ARADOS	ROTOCULTORES	GRADAS	CULTIVADORES	OTRAS MÁQUINAS	TOTAL				
A MUR	0	0	0	0	0	0	0	0	3				3
ABENCAR	1	0	0	0	0	0	0	0	0				1
A.C.	0	0	0	0	0	0	0	3	9				12
AC	0	0	0	0	0	0	1	1	0				2
ACTISOL	0	0	0	0	1	0	0	0	0				1
AD	0	0	0	0	0	0	0	0	1				1
AG GROUP	0	0	0	0	0	0	1	0	0				1
AG TORRE PACHECO	0	0	0	0	0	0	0	1	0				1
A.GARCERAN	0	0	0	0	0	0	2	0	0				2
AGARIN	0	0	12	0	0	0	0	0	0				12
AGRATOR	3	0	0	0	0	65	1	0	0				69
AGRI WORLD	0	0	1	0	0	0	0	0	0				1
AGRIBULL	0	0	0	5	0	14	0	0	0				19
AGRIC	0	0	0	0	0	1	0	0	0				1
AGRICOLA ESPEJO	0	0	0	0	2	0	0	1	0				3
AGRICOLA LOS PORRAS	0	0	0	1	0	0	0	4	2				7
AGRICOLA MALDONADO	0	0	0	0	2	0	0	0	1				3
AGRIEURO	0	0	0	0	0	2	0	0	0				2
AGRIFARM IBERICA	3	0	0	0	0	0	0	0	0				3
AGRIFRANCH	0	0	0	0	0	0	0	0	1				1
AGRIMARBER	0	0	0	0	0	0	2	0	2				4
AGRIMAX	0	0	0	0	0	1	0	0	0				1



## MAQUINARIA REMOLCADA O SUSPENDIDA INSCRITA POR MARCAS

Periodo 01-ENE-2023 al 31-DIC-2023

MAQUINARIA NUEVA

MAQUINARIA DE PREPARACION Y TRABAJO DEL SUELO									
DESBROZADORAS	TRAILLAS	DESPEDREGADORAS	SUBSOLADORES	ARADOS	ROTOCULTORES	GRADAS	CULTIVADORES	OTRAS MÁQUINAS	TOTAL
AGRIMECA	0	0	0	1	0	0	1	1	3
AGRIRAM	1	0	0	0	2	0	8	0	11
AGRISEM	0	0	0	0	1	0	1	0	2
AGRISTAL	0	0	0	0	0	0	1	0	1
AGROBIG	1	0	0	0	0	0	0	0	1
AGROLOJA	0	0	0	0	0	0	1	1	2
AGRO-MASZ	0	0	0	0	0	4	2	0	6
AGROMET	0	0	0	0	10	1	0	2	13
AGROMETAL	0	0	0	0	1	0	0	0	1
AGROPINAR	0	0	0	0	0	0	29	14	43
AGROSAN	0	0	0	7	0	2	5	1	15
AGROSUNA	0	0	0	0	0	0	0	1	1
AGUILAR	0	0	0	0	2	0	0	1	3
AIO SRL	0	0	0	1	0	0	0	0	1
AKPIL	0	0	0	0	0	0	3	0	3
ALDO BIAGIOLI & FIGLI	0	0	0	0	2	0	0	0	2
ALFONSO SARMIENTO	2	0	0	0	0	0	0	0	2
ALIAS CORTES	0	0	0	0	0	0	1	1	2
ALJORRA, TALLERES	2	0	0	0	0	0	1	3	6
ALPE	0	0	0	0	4	0	0	0	4
ALPEGO	0	0	0	1	0	30	0	0	31
AMAZONE	0	0	0	0	2	4	5	3	14



## MAQUINARIA REMOLCADA O SUSPENDIDA INSCRITA POR MARCAS

Periodo 01-ENE-2023 al 31-DIC-2023

MAQUINARIA NUEVA

MAQUINARIA DE PREPARACION Y TRABAJO DEL SUELO												
DESBROZADORAS	TRAILLAS	DESPEDREGADORAS	SUBSOLADORES	ARADOS	ROTOCULTORES	GRADAS	CULTIVADORES	OTRAS MÁQUINAS	TOTAL			
AMUR	0	0	0	0	0	0	0	0	6			6
ANDO	0	0	0	0	0	0	0	1	5			6
APER	0	3	0	0	0	0	0	0	1			4
APEROS ALBACETE	0	0	0	0	0	0	1	0	0			1
APEROS PARRA	0	0	0	1	0	0	0	0	0			1
APEROS SANCHEZ	0	2	0	3	12	0	0	2	0			19
APV	0	0	0	0	0	0	2	0	0			2
ARLO	0	0	0	0	0	0	0	1	0			1
AUSAMA	6	0	0	0	0	0	0	0	2			8
AVAR	1	0	0	0	0	0	0	0	0			1
BADALINI	0	0	0	0	0	0	2	0	0			2
BAGÜES	0	0	0	0	0	0	0	3	0	17		20
BAGUES, TALLERES	0	0	0	0	2	0	1	0	8			11
BA-OL	0	0	0	0	0	0	0	0	5			5
BARBER	0	0	0	0	0	0	0	1	0			1
BARBERO	0	0	0	0	2	0	0	0	0			2
BARCELO	0	0	0	0	0	0	0	1	0			1
BARRAGAN	1	0	0	0	0	0	1	0	0			2
BAUZA	0	0	0	0	6	0	0	7	3			16
BCS	1	0	0	0	0	0	0	0	0			1
BEDNAR	0	0	0	1	1	0	0	0	0			2
BELAFER	0	0	0	0	0	5	0	0	5			10



## MAQUINARIA REMOLCADA O SUSPENDIDA INSCRITA POR MARCAS

Periodo 01-ENE-2023 al 31-DIC-2023

MAQUINARIA NUEVA

MAQUINARIA DE PREPARACION Y TRABAJO DEL SUELO											
DESBROZADORAS	TRAILLAS	DESPEDREGADORAS	SUBSOLADORES	ARADOS	ROTOCULTORES	GRADAS	CULTIVADORES	OTRAS MÁQUINAS	TOTAL		
BELLO	0	0	0	0	0	0	0	1	0		1
BELLON	0	0	0	0	0	0	0	0	1		1
BERJI	0	1	0	0	1	0	0	2	0		4
BERTA	1	0	0	0	0	0	0	0	0		1
BLANCO	0	0	0	0	0	0	0	1	1		2
BOBYCAMP	0	0	0	0	1	0	0	0	0		1
BOMET	0	0	0	0	0	0	0	2	0		2
BOSQUE-ZAMORA	0	0	0	0	0	0	0	0	7		7
BRAUN	0	0	0	0	0	0	0	0	1		1
BREVIAGRI	0	0	0	0	0	1	0	1	0		2
BREVIGLIERI	1	0	0	0	0	2	0	0	0		3
BUGNOT	0	0	1	0	0	0	0	0	0		1
CAL	0	3	0	1	0	0	0	4	1		9
CAMERO	0	0	0	0	2	0	0	0	0		2
CAMPOSUR	1	0	0	0	0	0	0	0	0		1
CAMPS	0	0	0	0	0	0	0	0	1		1
CAPILLA	0	5	0	1	0	4	8	2	12		32
CAPTAIN	0	0	0	0	0	2	0	0	0		2
CARGO	0	0	0	0	0	0	2	0	0		2
CARPINTERIA METALICA	0	0	0	0	0	0	0	2	0		2
CARRION	0	0	4	0	0	0	0	2	1		7
CARRUXO	0	0	0	0	0	0	1	0	0		1



## MAQUINARIA REMOLCADA O SUSPENDIDA INSCRITA POR MARCAS

Periodo 01-ENE-2023 al 31-DIC-2023

MAQUINARIA NUEVA

MAQUINARIA DE PREPARACION Y TRABAJO DEL SUELO									
DESBROZADORAS	TRAILLAS	DESPEDREGADORAS	SUBSOLADORES	ARADOS	ROTOCULTORES	GRADAS	CULTIVADORES	OTRAS MÁQUINAS	TOTAL
CASTELLON	0	3	0	1	2	0	0	7	13
CASTILLERO	0	0	0	0	0	0	1	1	2
CASTILLON	0	0	0	0	3	0	0	0	3
CAVASOLA	47	0	0	0	0	0	0	0	47
CELLI	3	0	0	0	0	25	0	0	28
CERRAJERIA CONDE	0	0	0	0	0	0	0	1	1
CERRAJERIA DURA	0	2	0	0	0	0	1	1	7
CERRAJERÍA MAQUINARIA	0	0	0	0	1	0	0	2	3
CHAPTOOLS	0	0	0	0	0	0	0	2	2
CHIRLAQUE	2	3	0	4	4	0	1	2	16
CLAVELLINAS	0	0	0	0	0	0	0	6	6
CLEMENS	1	0	0	0	0	0	0	4	19
CLEYSER	0	0	0	0	0	0	3	1	4
CMAS / C.M.A.S.	0	0	0	0	2	0	1	1	4
COMERCIAL RAMOPAL	0	0	0	0	0	0	0	1	1
CONCEPT PERUGINI	1	0	0	0	0	0	0	0	1
CONESA	0	3	0	1	0	0	1	0	7
CORBAR	0	0	0	0	0	0	0	2	2
CYO	0	0	0	0	1	0	0	1	2
DAPER	0	0	0	0	7	0	0	3	10
DAVID	0	0	0	0	38	0	1	33	120
DAVID PLAZA IBAÑEZ	0	2	0	5	3	0	0	22	32



## MAQUINARIA REMOLCADA O SUSPENDIDA INSCRITA POR MARCAS

Periodo 01-ENE-2023 al 31-DIC-2023

MAQUINARIA NUEVA

MAQUINARIA DE PREPARACION Y TRABAJO DEL SUELO											
DESBROZADORAS	TRAILLAS	DESPEDREGADORAS	SUBSOLADORES	ARADOS	ROTOCULTORES	GRADAS	CULTIVADORES	OTRAS MÁQUINAS	TOTAL		
DECLOET	0	0	0	0	0	0	0	1	0		1
DEL MORINO	0	0	0	0	0	1	0	0	0		1
DELEKS	0	0	0	1	0	0	0	0	0		1
DIMAGO	0	1	0	0	1	2	0	3	1		8
DOBLAS	0	0	0	0	9	0	22	4	9		44
DYM	1	0	0	0	0	0	0	0	0		1
ECHO	1	0	0	0	0	0	0	0	0		1
EFE	0	0	0	0	0	0	1	0	0		1
EINBOCK	0	0	0	0	0	3	1	1	2		7
EL GAUCHO	0	0	0	2	0	0	0	4	1		7
EL GOLPE	0	0	0	0	3	0	0	0	0		3
EL JEROMO	0	1	3	0	1	0	0	3	6		14
EL RASERAS	0	1	0	2	0	0	0	1	0		4
ELHO	0	0	1	0	0	0	0	0	0		1
EMG	0	0	0	0	0	0	0	0	5		5
ENGUIX	1	0	0	0	0	14	0	0	0		15
ESCUDERO	0	0	0	0	5	0	0	0	0		5
ESMEBUR	0	0	0	0	0	0	0	0	9		9
EUROMAC	0	0	0	0	0	0	2	0	0		2
EVACAR	0	0	0	0	0	0	0	1	1		2
FALC	0	0	0	0	0	0	0	0	1		1
FARMET	0	0	0	0	0	0	2	0	1		3



## MAQUINARIA REMOLCADA O SUSPENDIDA INSCRITA POR MARCAS

Periodo 01-ENE-2023 al 31-DIC-2023

MAQUINARIA NUEVA

MAQUINARIA DE PREPARACION Y TRABAJO DEL SUELO											
DESBROZADORAS	TRAILLAS	DESPEDREGADORAS	SUBSOLADORES	ARADOS	ROTOCULTORES	GRADAS	CULTIVADORES	OTRAS MÁQUINAS	TOTAL		
FEBRER	0	0	0	0	0	0	0	1	0		1
FELIPE, TALLERES	0	0	0	0	0	0	0	0	1		1
FERABOLI	0	0	0	0	0	1	0	0	0		1
FERCA	0	0	0	0	0	0	1	0	3		4
FERNANDEZ	12	0	0	0	0	0	0	0	0		12
FERRAND	0	0	0	0	3	0	0	0	0		3
FERRI	1	0	0	0	0	0	0	0	0		1
FERRO	0	0	1	1	0	0	0	0	0		2
FERRO BY RINALDI	0	0	2	0	0	0	0	0	0		2
FGOMEZ	0	0	0	0	0	0	1	1	0		2
FISCHER GMBH	2	0	0	0	0	0	0	0	0		2
FONCASUR	0	0	0	0	0	0	0	11	0		11
FONTAN	0	0	0	0	7	0	0	0	0		7
FORIGO	3	0	9	0	0	17	0	0	0		29
FRANCISCO LUCAS	0	0	0	2	0	0	0	0	1		3
FRANCISCO VERA	0	0	0	0	0	0	0	2	0		2
FRANDENT	0	0	0	0	0	0	1	0	0		1
FUERTES	0	0	0	0	0	0	0	4	3		7
FULGENCIO SANCHEZ	0	0	0	1	1	0	0	0	2		4
GAHER	0	0	0	2	9	0	14	2	51		78
GALUCHO	0	0	0	0	0	0	4	0	0		4
GARAÑON	0	0	0	0	0	0	0	0	4		4





## MAQUINARIA REMOLCADA O SUSPENDIDA INSCRITA POR MARCAS

Periodo 01-ENE-2023 al 31-DIC-2023

MAQUINARIA NUEVA

MAQUINARIA DE PREPARACION Y TRABAJO DEL SUELO										
DESBROZADORAS	TRAILLAS	DESPEDREGADORAS	SUBSOLADORES	ARADOS	ROTOCULTORES	GRADAS	CULTIVADORES	OTRAS MÁQUINAS	TOTAL	
GARCIA HOYOS	0	0	0	1	2	0	2	6	10	21
GARCIA OLID	0	0	0	0	2	0	0	0	0	2
GARPE	0	0	0	0	0	0	0	2	0	2
GARTO	0	0	0	0	0	1	0	0	0	1
GASCON	0	0	0	13	1	0	64	0	1	79
GENERAL	5	0	0	0	0	0	0	0	2	7
GEO	0	0	0	0	0	5	0	0	0	5
GEOTECH	0	0	0	0	1	0	0	0	0	1
GIL	0	0	0	0	18	0	1	11	0	30
GIL APEROS AGRICOLAS	0	0	0	0	1	0	0	0	0	1
GL1	2	0	0	0	0	0	0	0	0	2
GOMEZ	0	0	0	0	0	0	0	1	1	2
GOMEZ REDONDO	0	0	0	0	2	0	0	0	1	3
GRAMEGNA	0	0	0	0	0	0	0	0	5	5
GRIMME	2	0	0	0	0	0	0	0	2	4
GS MAQUINARIA AGRICOLA	0	0	0	0	0	0	0	0	3	3
GUERRA	0	0	0	0	3	0	1	3	2	9
GUERRERO	0	0	0	0	0	0	25	0	0	25
GUIMON	0	0	0	0	4	0	3	2	5	14
HALCON	0	0	0	0	0	0	34	0	0	34
HERCULANO	1	0	0	0	0	0	11	0	5	17
HERMANOS LOZANO	0	0	0	0	4	0	0	0	0	4



## MAQUINARIA REMOLCADA O SUSPENDIDA INSCRITA POR MARCAS

Periodo 01-ENE-2023 al 31-DIC-2023

MAQUINARIA NUEVA

MAQUINARIA DE PREPARACION Y TRABAJO DEL SUELO											
DESBROZADORAS	TRAILLAS	DESPEDREGADORAS	SUBSOLADORES	ARADOS	ROTOCULTORES	GRADAS	CULTIVADORES	OTRAS MÁQUINAS	TOTAL		
HERMANOS PEREA	0	0	0	0	5	0	0	3	8		16
HERMANOS ROJAS	2	0	0	0	0	0	0	0	16		18
HERMANOS VITORES	0	0	0	0	1	0	0	0	3		4
HERME	4	0	0	0	0	0	0	0	0		4
HERMELER	0	0	0	0	0	0	0	0	1		1
HERRERIA VALE	0	0	1	0	0	0	0	0	0		1
HERSAN	0	0	0	0	1	0	1	5	1		8
HERTOSA	0	0	0	0	0	0	0	0	4		4
HE-VA	0	0	0	6	0	0	0	0	0		6
HIBEMA	0	0	0	3	7	0	2	9	0		21
HIDRASAM	2	0	0	0	0	0	0	0	0		2
HIDRASEM	0	0	0	0	0	0	4	0	0		4
HIJOS DE ANTONIO	0	0	0	0	0	0	0	0	1		1
HIMOSUR	1	0	2	1	0	0	0	0	5		9
HNOS. ESPEJO ALVAREZ	0	0	0	0	0	0	0	2	1		3
HNOS. TAPIA PONCE	0	0	0	0	0	0	0	1	1		2
HORSCH	0	0	0	0	0	0	0	2	0		2
HOYOS	0	1	0	1	2	0	1	6	7		18
IDOYA	0	0	0	0	0	0	0	0	6		6
IGB	0	0	0	0	0	0	1	0	0		1
IMANTS	0	0	0	0	0	0	0	0	1		1
INDUSAGRI	8	0	0	0	0	0	14	0	20		42



## MAQUINARIA REMOLCADA O SUSPENDIDA INSCRITA POR MARCAS

Periodo 01-ENE-2023 al 31-DIC-2023

MAQUINARIA NUEVA

MAQUINARIA DE PREPARACION Y TRABAJO DEL SUELO										
DESBROZADORAS	TRAILLAS	DESPEDREGADORAS	SUBSOLADORES	ARADOS	ROTOCULTORES	GRADAS	CULTIVADORES	OTRAS MÁQUINAS	TOTAL	
INOGUI	0	0	0	0	0	0	3	0	0	3
INTER TECH	0	1	0	0	0	0	0	0	0	1
J. MARTINEZ	0	1	0	3	0	0	0	2	2	8
J. QUILEZ	0	0	0	1	1	0	0	7	1	10
JACINTO	0	0	0	0	0	0	1	0	0	1
J.G.	0	0	0	0	1	4	0	0	0	5
JGN	8	0	0	0	0	0	5	0	2	15
J.GONZALEZ	0	0	0	0	0	0	0	1	0	1
JIMENEZ	0	0	0	0	0	0	0	2	0	2
JM (JUAN JOSE MARTINEZ	0	0	0	0	0	0	0	4	2	6
JOAQUIN ORTS CAÑIZARES	0	0	0	0	0	0	2	0	0	2
JONSERED	1	0	0	0	0	0	0	0	0	1
JOPER	4	0	0	1	0	0	41	0	0	46
JOSE FEBRER	0	0	0	0	0	0	0	4	0	4
JOSE LUIS LAMBEA MARTIN	0	0	0	0	0	0	0	1	0	1
JOSE MARIA GUILLAMON	1	0	0	0	0	0	0	0	0	1
JR-CHORRAS	0	1	0	0	0	0	0	1	0	2
JUANSA	0	0	0	1	0	0	0	14	34	49
JULIAN SANCHEZ SANTANA	0	0	0	0	0	0	0	1	0	1
JUMAR	0	0	0	0	2	0	0	0	0	2
JUMAVA	8	0	0	0	0	0	0	0	0	8
JYMPA	0	0	8	21	0	0	0	1	0	34



## MAQUINARIA REMOLCADA O SUSPENDIDA INSCRITA POR MARCAS

Periodo 01-ENE-2023 al 31-DIC-2023

MAQUINARIA NUEVA

MAQUINARIA DE PREPARACION Y TRABAJO DEL SUELO										
DESBROZADORAS	TRAILLAS	DESPEDREGADORAS	SUBSOLADORES	ARADOS	ROTOCULTORES	GRADAS	CULTIVADORES	OTRAS MÁQUINAS	TOTAL	
KIVA	1	0	0	0	0	0	0	0	0	1
KONGSKILDE	0	0	0	0	0	0	1	0	0	1
KUBOTA	0	0	0	0	0	0	0	1	0	1
KUHN	2	0	0	0	12	33	2	1	0	50
KULT KRESS	0	0	0	0	0	0	0	2	2	4
KVERNELAND	0	0	0	0	16	5	0	4	0	25
KVERNELAND GROUP	0	0	0	0	0	0	2	0	0	2
LA FORJADORA	0	0	0	0	1	0	0	0	0	1
LA FORJADORA DE VILLAR	0	0	0	0	1	0	0	0	0	1
LA FORJADORA SAIZ	0	0	0	0	9	0	1	0	1	11
LA PALOMA	0	0	0	0	0	0	0	0	8	8
LA SIDERO	2	0	0	1	7	0	34	20	16	80
LABARGA	0	0	0	0	0	0	0	0	1	1
LACASTA	0	0	0	0	6	0	0	0	0	6
LAGARDE	2	0	0	0	0	0	0	0	0	2
LANAU	0	0	0	0	3	0	0	0	0	3
LANDINI	0	2	0	0	0	0	0	0	0	2
LANDSTAL	0	0	0	0	0	0	2	0	0	2
LANERO	0	0	0	0	0	0	0	0	1	1
LARROSA	0	0	0	0	0	0	0	0	5	5
LASERTIZ	0	0	0	0	1	0	6	9	15	31
LATAPIA	0	0	0	1	0	0	0	0	0	1



## MAQUINARIA REMOLCADA O SUSPENDIDA INSCRITA POR MARCAS

Periodo 01-ENE-2023 al 31-DIC-2023

MAQUINARIA NUEVA

MAQUINARIA DE PREPARACION Y TRABAJO DEL SUELO										
DESBROZADORAS	TRAILLAS	DESPEDREGADORAS	SUBSOLADORES	ARADOS	ROTOCULTORES	GRADAS	CULTIVADORES	OTRAS MÁQUINAS	TOTAL	
LEMKEN	0	0	0	0	1	8	4	5	0	18
LISARDE	0	0	0	0	0	0	0	2	0	2
LIZARAN, TALLERES	0	4	0	2	0	0	0	6	4	16
LLORENTE	0	0	0	0	0	0	0	1	65	66
L.N.	0	0	0	0	0	0	0	0	1	1
LOPEZ GARRIDO	6	1	1	0	0	1	0	0	3	12
LOPEZ QUERO	1	0	0	0	0	0	0	0	0	1
LOPEZ-ADEVA	0	0	0	0	1	0	0	0	0	1
LOS ANTONIOS	0	12	0	0	0	0	0	0	19	31
LOS BELLONES	0	0	0	0	5	0	0	1	12	18
LOS GITANOS	0	0	0	1	3	0	0	0	0	4
LOSE	0	1	0	3	0	0	0	3	3	10
LOTARIO	0	0	0	0	1	0	0	1	0	2
MA/AG	0	0	0	0	0	0	1	0	0	1
MADIM	0	0	0	0	1	0	0	3	5	9
MAEN	1	0	0	0	0	0	0	0	0	1
MAKINOR	0	0	0	0	0	0	0	0	1	1
MANDAM	0	0	0	0	0	0	7	0	0	7
MANUEL ALMAGRO GAMUZ	0	0	0	0	0	0	0	1	1	2
MANUEL FRANCISCO	0	0	0	0	0	0	0	0	2	2
MANUEL RUIZ Y MATIAS	0	0	0	1	0	0	0	2	0	3
MAQUINARIA AGRICOLA	0	0	0	0	1	0	0	12	0	13



## MAQUINARIA REMOLCADA O SUSPENDIDA INSCRITA POR MARCAS

Periodo 01-ENE-2023 al 31-DIC-2023

MAQUINARIA NUEVA

MAQUINARIA DE PREPARACION Y TRABAJO DEL SUELO												
DESBROZADORAS	TRAILLAS	DESPEDREGADORAS	SUBSOLADORES	ARADOS	ROTOCULTORES	GRADAS	CULTIVADORES	OTRAS MÁQUINAS	TOTAL			
MAQUINARIA AGRICOLA	0	0	0	0	0	0	0	0	1			1
MAQUINARIA Y	0	0	0	1	0	0	0	0	0			1
MAQUINARIA Y	0	0	0	0	0	0	0	0	2			2
MARA	0	0	0	0	0	0	0	0	2			2
MARCHENA	0	0	0	0	0	0	0	1	0			1
MARNI	1	0	0	0	0	0	0	0	0			1
MAROLIN	1	0	0	0	0	0	0	0	0			1
MARTINEZ	0	0	0	0	1	0	0	4	1			6
MARTINEZ Y MOLINA	0	0	0	0	2	0	0	0	0			2
MASCHIO	5	0	0	2	5	23	7	3	0			45
MASSANO	0	0	0	0	0	5	0	0	1			6
MASSIL	0	5	0	0	0	0	0	0	0			5
MATIBA	0	0	0	0	0	0	0	1	0			1
MAURICIO	0	0	0	0	0	0	0	1	0			1
MAVS	1	0	0	0	0	0	0	0	0			1
MC CORMICK	0	1	0	0	0	0	0	0	0			1
MELQUIADES ROYO	0	0	0	3	3	0	1	1	0			8
MERITANO	0	0	0	0	0	1	0	0	0			1
METAL FACH	0	0	0	0	2	0	7	0	0			9
METAL REDONDO	0	0	0	0	0	0	0	1	0			1
METAL TECHNIK	0	1	0	0	0	0	0	0	1			2
METAVIR	0	0	0	0	0	0	0	1	0			1



## MAQUINARIA REMOLCADA O SUSPENDIDA INSCRITA POR MARCAS

Periodo 01-ENE-2023 al 31-DIC-2023

MAQUINARIA NUEVA

MAQUINARIA DE PREPARACION Y TRABAJO DEL SUELO											
DESBROZADORAS	TRAILLAS	DESPEDREGADORAS	SUBSOLADORES	ARADOS	ROTOCULTORES	GRADAS	CULTIVADORES	OTRAS MÁQUINAS	TOTAL		
MEVISA	0	0	0	0	3	0	1	3	1		8
MIM	0	0	0	0	0	0	0	0	1		1
MIMAR	0	0	0	0	1	0	0	0	0		1
MONTAGRI	0	0	0	0	1	0	0	0	0		1
MONTOYA Y SEVILLA	0	0	0	0	0	0	0	0	12		12
MORESIL	1	0	0	0	0	0	0	0	0		1
MOSTRATUARTE	0	0	0	0	0	0	0	0	1		1
MULET	0	0	0	0	0	0	0	0	2		2
MX	0	5	0	0	0	0	0	0	0		5
NADAL	0	0	0	0	0	0	0	0	1		1
NEW HOLLAND	0	0	0	0	2	1	1	0	0		4
NICOLAS	0	0	0	0	0	0	1	0	0		1
NIUBO	10	0	0	4	4	1	0	1	1		21
NOLI	2	0	0	3	0	0	13	23	5		46
OCAÑA	0	0	0	0	0	0	0	0	15		15
OLIVER	0	0	0	0	0	0	0	2	2		4
ORSI	2	0	0	0	0	0	0	0	0		2
ORTIFLOR GROUP	0	0	0	0	0	0	0	0	1		1
ORTOLAN	0	0	0	0	0	1	0	0	0		1
OSMAQ	5	0	0	0	0	1	0	0	3		9
OVLAC	0	0	0	1	71	0	11	10	0		93
OZDOKEN	0	0	0	0	0	1	0	2	0		3



## MAQUINARIA REMOLCADA O SUSPENDIDA INSCRITA POR MARCAS

Periodo 01-ENE-2023 al 31-DIC-2023

MAQUINARIA NUEVA

MAQUINARIA DE PREPARACION Y TRABAJO DEL SUELO										
DESBROZADORAS	TRAILLAS	DESPEDREGADORAS	SUBSOLADORES	ARADOS	ROTOCULTORES	GRADAS	CULTIVADORES	OTRAS MÁQUINAS	TOTAL	
PAGASA AGRÍCOLA	0	0	0	0	0	0	0	7	0	7
PANIAGUA	0	0	0	0	1	0	0	0	0	1
PAWEL KRYGOWSKI NIVA-	0	0	0	0	0	0	0	1	0	1
PEINADO	0	0	0	0	0	0	0	1	0	1
PELEGAY	0	0	0	0	0	0	0	0	8	8
PEREZ SANCHEZ	0	0	0	0	0	0	1	1	0	2
PERFILSEÑAL	0	0	0	0	0	0	0	2	0	2
PERIAÑEZ LOPEZ	0	0	0	0	0	0	0	0	4	4
PICURSA	4	0	0	0	0	0	0	0	2	6
PINOSO	0	0	0	0	0	0	0	1	0	1
PIVIDAL	0	2	0	5	1	0	6	6	14	34
P.J.RESTI	0	0	0	0	0	0	1	1	4	6
POTTINGER	0	0	0	0	4	4	8	0	0	16
PROMAGRI	1	0	0	0	0	0	0	0	0	1
RAZOL	0	0	0	0	0	0	4	1	12	17
REMOLQUES QUEVEDO	0	0	0	0	1	0	0	0	0	1
REVILLA	0	0	0	0	1	0	2	4	68	75
RIERA RIERA	0	0	1	0	0	0	0	1	0	2
RINIERI	3	0	0	0	0	0	0	0	0	3
RODA	0	3	0	0	0	0	0	0	0	3
ROL/EX	0	0	0	0	0	0	8	0	0	8
ROLMAKO	0	0	0	0	0	0	3	0	0	3





## MAQUINARIA REMOLCADA O SUSPENDIDA INSCRITA POR MARCAS

Periodo 01-ENE-2023 al 31-DIC-2023

MAQUINARIA NUEVA

MAQUINARIA DE PREPARACION Y TRABAJO DEL SUELO									
DESBROZADORAS	TRAILLAS	DESPEDREGADORAS	SUBSOLADORES	ARADOS	ROTOCULTORES	GRADAS	CULTIVADORES	OTRAS MÁQUINAS	TOTAL
ROUSSEAU	3	0	0	0	0	0	0	0	3
ROYMASUR	0	0	0	0	1	0	0	0	1
RT-POWER	1	0	0	0	0	0	0	0	1
RUIZ PULIDO (TALLERES)	0	0	0	0	0	1	0	0	1
SACE	0	0	0	0	0	0	0	1	1
SAEZ	0	0	0	0	1	0	3	1	5
SAHER	0	0	0	0	0	0	2	1	3
SAIZ	0	0	0	0	0	0	3	2	5
SALAZAR	0	0	0	0	0	5	0	0	5
SALINERO	0	0	0	0	1	0	0	2	3
SAN GINES	0	0	0	0	0	0	0	1	1
SANCHEZ	0	0	0	0	3	0	3	19	25
SANCHEZ BEATO	0	0	0	0	31	0	38	4	73
SANTIAGO	0	0	0	0	1	0	0	12	13
SEBASTIAN FERNANDEZ	0	0	0	0	0	1	0	0	1
SEGUES	0	0	0	0	0	0	0	1	1
SELVATICI	0	0	0	0	0	0	0	3	3
SERRANO GUEVARA	0	0	0	0	0	0	0	1	1
SHAKTIMAN	0	0	0	0	0	4	0	0	4
SIAL	0	0	0	0	0	0	1	0	1
SICMA	0	0	0	0	0	12	0	0	12
SIGMA4	0	2	0	0	0	0	0	0	2



## MAQUINARIA REMOLCADA O SUSPENDIDA INSCRITA POR MARCAS

Periodo 01-ENE-2023 al 31-DIC-2023

MAQUINARIA NUEVA

MAQUINARIA DE PREPARACION Y TRABAJO DEL SUELO										
DESBROZADORAS	TRAILLAS	DESPEDREGADORAS	SUBSOLADORES	ARADOS	ROTOCULTORES	GRADAS	CULTIVADORES	OTRAS MÁQUINAS	TOTAL	
SIMON	0	0	0	0	0	0	1	0	0	1
SMA	1	0	0	0	0	0	0	0	0	1
SMS CZ	0	0	0	0	0	0	0	0	1	1
SOLANO HORIZONTE	0	0	0	0	1	0	1	8	0	10
SOLBAN	0	0	0	0	0	0	0	1	0	1
SOTO	0	0	0	0	0	0	0	1	2	3
SOVI	0	0	0	0	0	0	1	0	0	1
SPEDO	0	0	0	0	4	0	0	0	1	5
STEKETEE	0	0	0	0	0	0	0	2	0	2
STIHL	2	0	0	0	0	0	0	0	0	2
STOLL	0	17	0	0	0	0	0	0	0	17
STRUIK	0	0	0	0	0	0	1	0	0	1
TADEL	0	0	0	0	0	0	0	0	1	1
TAGRA	0	0	0	0	5	0	2	2	0	9
TALLER EL ABUELO	0	0	0	1	0	0	0	0	0	1
TALLERES ACIEN	0	1	0	0	0	0	0	0	0	1
TALLERES AGROLEVANTE	0	0	0	0	0	0	0	0	1	1
TALLERES FERNANDEZ	0	0	0	0	0	0	1	0	0	1
TALLERES GARCIA LOBATO	0	0	0	0	3	0	0	0	0	3
TALLERES GIL	1	0	0	0	2	0	0	7	1	11
TALLERES GONZALEZ	0	0	0	0	0	0	0	1	0	1
TALLERES J.J. LEZAUN	0	0	0	0	0	0	0	1	0	1



## MAQUINARIA REMOLCADA O SUSPENDIDA INSCRITA POR MARCAS

Periodo 01-ENE-2023 al 31-DIC-2023

MAQUINARIA NUEVA

	MAQUINARIA DE PREPARACION Y TRABAJO DEL SUELO										TOTAL
	DESBROZADORAS	TRAILLAS	DESPEDREGADORAS	SUBSOLADORES	ARADOS	ROTOCULTORES	GRADAS	CULTIVADORES	OTRAS MÁQUINAS	TOTAL	
TALLERES MOYA AGUILERA	0	0	0	0	0	0	0	0	0	1	1
TALLERES NICOLAS	0	0	0	0	0	0	0	0	0	1	1
TALLERES PEINADO	0	0	0	0	0	0	0	1	1	0	2
TALLERES S. FERNANDEZ	0	0	0	0	0	0	0	1	0	0	1
TALLERES Y APEROS	0	2	0	0	0	0	0	0	0	0	2
TAREX	2	0	0	0	0	1	0	0	1	0	4
TASIAS	0	0	8	0	0	0	0	0	0	0	8
TAUN	0	0	0	0	0	0	0	3	1	1	5
TAVEMA	0	0	0	0	0	1	0	0	2	0	3
TBM	0	0	0	0	0	1	0	0	0	1	2
TEKNA	1	0	0	0	0	0	0	0	0	0	1
TENIAS	0	0	0	0	0	0	0	0	0	10	10
THERM FORESTRY	1	0	0	0	0	0	0	0	0	0	1
TIERRE	1	0	0	0	0	0	0	0	0	0	1
TMC CANCELA	160	0	12	0	0	0	0	0	0	0	172
T.N.	0	0	0	0	0	0	0	0	1	1	2
TOME HERRERO	0	0	0	0	0	0	0	0	0	3	3
TORIBIO	0	0	0	0	0	1	0	0	1	11	13
TORPEDO	0	0	0	0	0	0	0	9	4	0	13
TORRECILLA	0	0	0	0	0	0	0	0	1	0	1
TORRIJOS	0	0	0	0	0	0	0	0	0	10	10
TPL	0	0	0	1	0	0	0	0	6	8	15



## MAQUINARIA REMOLCADA O SUSPENDIDA INSCRITA POR MARCAS

Periodo 01-ENE-2023 al 31-DIC-2023

MAQUINARIA NUEVA

MAQUINARIA DE PREPARACION Y TRABAJO DEL SUELO									
DESBROZADORAS	TRAILLAS	DESPEDREGADORAS	SUBSOLADORES	ARADOS	ROTOCULTORES	GRADAS	CULTIVADORES	OTRAS MÁQUINAS	TOTAL
TREFFLER	0	0	0	0	0	0	0	1	1
TRIGINER	0	0	1	0	0	0	0	0	1
UNIA	0	0	0	0	0	0	0	1	1
VADERSTAD	0	0	0	0	0	1	1	2	4
VALENCIA	0	0	0	1	0	0	0	1	2
VALENTINI	0	0	0	0	0	2	0	0	2
VENTURA	9	0	0	0	0	0	0	5	14
VERA	0	0	0	0	0	0	0	6	6
V.G.	0	0	0	0	0	3	0	1	4
VIGOLO	1	0	0	0	0	0	0	0	1
VILA	0	0	0	0	3	4	3	41	51
VMC	0	0	0	0	0	0	7	4	11
VOMER	0	0	0	0	1	5	2	29	37
WINDLAND	1	0	0	0	0	1	0	0	2
YUDEGO	0	0	0	0	0	0	0	8	8
ZANON	0	0	0	0	0	0	0	1	1
ZEPPELIN	4	0	0	4	0	32	7	9	56
ZOCON	0	0	0	0	0	0	0	1	1
ZOMAX	1	0	0	0	0	0	0	0	1
ZPUH TOLMET PIOTR	0	0	0	0	0	1	0	0	1
<b>TOTAL</b>	<b>389</b>	<b>93</b>	<b>68</b>	<b>132</b>	<b>447</b>	<b>400</b>	<b>446</b>	<b>557</b>	<b>3532</b>



## MAQUINARIA REMOLCADA O SUSPENDIDA INSCRITA POR MARCAS

Periodo 01-ENE-2023 al 31-DIC-2023

MAQUINARIA NUEVA

EQUIPOS DE SIEMBRA Y PLANTACIÓN								
SEBRADORAS EN LINEA	SEBRADORAS EN MONOGRAMO	SEBRADORAS DIRECTAS	SEBRADORAS COMBINADAS	MAQ.TRANSPLANTE	APLICADORES DE CUBIERTAS DEL SUELO	MAQ.PARA PLANTACIÓN	OTRAS MAQUINARIA PARA SIEMBRA Y PLANTACIÓN	TOTAL
AGRIBULL	0	0	0	0	0	0	4	0
AGRICOLA ITALIANA	3	1	0	0	0	0	0	1
AGRICOLA MOISES SLU	0	0	0	0	0	0	1	0
AGRIMARBER	0	0	0	0	0	3	0	0
AGRISEM	0	0	1	0	0	0	0	0
AGRO-MASZ	0	0	8	0	0	0	0	0
AGROMECANICA	0	0	0	0	0	0	0	1
AGROMECANICA ARRABAL DIAZ	0	0	0	0	0	1	0	0
AGROSAN	0	0	0	0	0	2	1	0
AGROSUNA	0	0	0	0	0	1	0	0
AGUIRRE	37	2	128	0	0	0	0	0
ALJORRA, TALLERES	0	0	0	0	0	1	0	0
ALPEGO	0	2	0	2	0	0	0	0
AMAZONE	3	1	21	2	0	0	0	2
APER	0	0	0	0	0	0	0	1
APEROS PARRA	0	0	0	0	0	2	0	0
APV	12	0	0	0	0	0	0	0
BASELIER	0	0	0	0	0	0	0	3
BEDNAR	0	0	3	0	0	0	0	0
BOMET	0	0	0	0	0	0	6	6
CAPILLA	0	0	0	0	0	0	0	8
CHECCHI Y MAGLI	0	0	0	0	3	1	0	1
CLEYSER	0	0	0	0	0	0	0	1



## MAQUINARIA REMOLCADA O SUSPENDIDA INSCRITA POR MARCAS

Periodo 01-ENE-2023 al 31-DIC-2023

MAQUINARIA NUEVA

EQUIPOS DE SIEMBRA Y PLANTACIÓN										
SEMBRADORAS EN LINEA	SEMBRADORAS EN MONOGRAMO	SEMBRADORAS DIRECTAS	SEMBRADORAS COMBINADAS	MAQ.TRANSPLANTE	APLICADORES DE CUBIERTAS DEL SUELO	MAQ.PARA PLANTACIÓN	OTRAS MAQUINARIA PARA SIEMBRA Y PLANTACIÓN	TOTAL		
DELIMBE	1	3	0	0	0	0	0	2		6
DEWULF	0	0	0	0	0	0	1	0		1
EBRA	0	0	0	1	0	0	0	0		1
EL GAUCHO	0	0	0	0	0	0	0	1		1
EL GOLPE	0	0	0	0	0	3	0	0		3
ESCRIBANO	0	0	0	0	0	1	0	0		1
FARMET	0	0	1	0	0	0	0	0		1
FERRARI	0	0	0	0	1	0	0	0		1
FERRARI COSTRUZIONI MECCANICHE	0	0	0	0	11	0	0	0		11
FUERTES	0	1	0	0	0	0	1	0		2
FULGENCIO SANCHEZ VIDAL	0	0	0	0	0	4	0	0		4
GASPARDO	2	10	31	0	0	0	0	0		43
GIL	27	0	205	6	0	0	0	0		238
GRIMME	0	0	0	0	0	0	0	2		2
HERBA	0	0	1	0	0	0	0	0		1
HERMELER	0	0	0	0	0	1	0	0		1
HORSCH	1	0	16	0	0	0	0	2		19
J.J. BROCH	0	1	0	0	0	0	3	3		7
JOHN DEERE	0	7	27	1	0	0	0	2		37
KUBOTA	0	0	2	0	0	0	0	0		2
KUHN	3	1	24	4	0	0	0	7		39
KVERNELAND	1	1	28	1	0	0	0	2		33
KVERNELAND GROUP	0	0	30	0	0	0	0	0		30



## MAQUINARIA REMOLCADA O SUSPENDIDA INSCRITA POR MARCAS

Periodo 01-ENE-2023 al 31-DIC-2023

MAQUINARIA NUEVA

EQUIPOS DE SIEMBRA Y PLANTACIÓN									TOTAL
SEBRADORAS EN LINEA	SEBRADORAS EN MONOGRAMO	SEBRADORAS DIRECTAS	SEBRADORAS COMBINADAS	MAQ.TRANSPLANTE	APLICADORES DE CUBIERTAS DEL SUELO	MAQ.PARA PLANTACIÓN	OTRAS MAQUINARIA PARA SIEMBRA Y PLANTACIÓN	TOTAL	
LAMUSA	1	0	1	0	0	0	0	2	
LARROSA	6	0	35	0	0	0	0	41	
LASERTIZ	0	0	0	0	0	0	1	1	
LECITECH	0	0	0	0	0	0	1	1	
LEMKEN	0	0	3	0	0	0	1	4	
LIZARAN, TALLERES	0	0	0	0	0	4	0	4	
LOS ANTONIOS	0	0	0	0	0	0	2	2	
LOSE	0	0	0	0	0	2	0	2	
MASCAR	0	0	4	0	0	0	0	4	
MASCHIO GASPARDO	0	0	1	0	0	0	0	1	
MONOSEM	0	10	36	5	0	0	0	51	
NIUBO	1	0	0	0	0	0	0	1	
NOLI	1	0	0	0	0	0	1	2	
ORTOMECH	1	0	0	0	0	0	0	1	
OZDOKEN	0	3	66	0	0	0	0	69	
OZDUMAN	0	0	45	0	0	0	0	45	
PANTHER SEED DRILL	0	0	1	0	0	0	0	1	
PIVIDAL	0	0	0	0	0	2	0	2	
P.J.RESTI	0	0	0	0	0	1	0	1	
POTTINGER	1	1	3	0	0	0	0	5	
PREFERIDA	0	0	0	0	0	0	2	2	
RIERA RIERA	0	0	0	0	0	1	0	1	
SEMIREC	0	0	0	0	0	0	1	1	



## MAQUINARIA REMOLCADA O SUSPENDIDA INSCRITA POR MARCAS

Periodo 01-ENE-2023 al 31-DIC-2023

MAQUINARIA NUEVA

EQUIPOS DE SIEMBRA Y PLANTACIÓN										
SEBRADORAS EN LINEA	SEBRADORAS EN MONOGRAMO	SEBRADORAS DIRECTAS	SEBRADORAS COMBINADAS	MAQ.TRANSPLANTE	APLICADORES DE CUBIERTAS DEL SUELO	MAQ.PARA PLANTACIÓN	OTRAS MAQUINARIA PARA SIEMBRA Y PLANTACIÓN	TOTAL		
SKY AGRICULTURE	1	0	3	0	0	0	0	0	0	4
SMS	0	0	1	0	0	0	0	0	0	1
SOBRINO	0	0	0	0	0	0	1	0	0	1
SOLA	32	13	177	2	0	0	0	8	0	232
SOLANO HORIZONTE	4	1	21	0	0	0	0	0	0	26
SPAPPERI	0	0	0	0	1	0	0	0	0	1
TALLERES ALVAREZ	0	1	0	0	0	0	0	0	0	1
TANZI	0	0	3	0	0	0	0	0	0	3
TAUN	0	0	0	0	0	1	0	0	0	1
TECHNIK PLUS	0	0	0	1	0	0	0	0	0	1
TG	0	0	0	0	0	2	0	0	0	2
TORPEDO	1	0	1	0	0	0	0	0	0	2
TPL	0	0	0	0	0	1	0	0	0	1
VADERSTAD	0	0	25	1	0	0	0	4	0	30
V.G.	0	0	1	0	0	0	0	0	0	1
VICTORINO	0	1	0	0	0	0	0	0	0	1
VIRKAR GROUP	0	0	30	0	0	0	0	0	0	30
VOMER	1	0	0	0	0	0	0	0	0	1
WINTERSTEIGER	0	0	1	0	0	0	0	0	0	1
ZAGRODA	0	0	0	0	0	0	1	0	0	1
ZEPPELIN	0	0	0	0	0	0	1	1	0	2
ZOCAPI	0	0	0	0	0	0	5	0	0	5
ZOCON	1	0	0	0	0	0	0	0	0	1



**TOTAL**

**141**

**60**

**984**

**26**

**16**

**34**

**26**

**66**

**1353**



## MAQUINARIA REMOLCADA O SUSPENDIDA INSCRITA POR MARCAS

Periodo 01-ENE-2023 al 31-DIC-2023

MAQUINARIA NUEVA

	EQUIPOS DE TRATAMIENTO					EQUIPOS PARA APORTE DE FERTILIZANTES Y AGUA					
	PULVERIZADORES HIDRAULICOS	PULVERIZADORES HIDRONEUMATICOS (ATOMIZADORES)	ESPOLVOREADORES	OTROS EQUIPOS	TOTAL	ESPARCIDORES ESTIERCOL	DISTRIBUIDORES PURINES	DISTRIBUIDORES ABONOS MINERALES	OTROS EQUIPOS	TOTAL	
A.GARCERAN	0	0	0	0	0	0	1	0	0	0	1
AGRIBULL	0	0	0	2	2	0	0	0	0	0	0
AGRICOLA GARCÍA	1	0	0	0	1	0	0	0	0	0	0
AGRICOLA LOS PORRAS	0	0	0	0	0	2	0	0	0	2	2
AGRICUR	1	0	0	0	1	0	0	0	0	0	0
AGRIFARM IBERICA	0	1	0	0	1	0	0	0	0	0	0
AGRIMARBER	2	3	0	0	5	0	0	0	0	0	0
AGRINOX	0	0	0	0	0	0	0	1	0	1	1
AGROALJORRA	0	0	0	0	0	0	0	0	2	2	2
AGROFROST	0	0	0	3	3	0	0	0	0	0	0
AGROGÜL	5	2	0	0	7	0	0	0	0	0	0
AGRO-IBROS	1	0	0	0	1	0	0	0	0	0	0
AGROINDUSTRIAL	1	0	0	0	1	0	0	0	0	0	0
AGROMUR	1	0	0	0	1	0	0	0	0	0	0
AGROMUR.ES	5	0	0	0	5	0	0	0	0	0	0
AGROPEAL	2	0	0	0	2	0	0	0	0	0	0
AGROPINAR	0	0	0	0	0	0	0	3	0	3	3
AGROSAKA	8	0	0	0	8	0	0	0	0	0	0
AGROSAN	17	8	0	0	25	0	0	0	0	0	0
AGROSE	3	10	0	0	13	0	0	3	0	3	3
AGROSEGURA	1	0	0	0	1	0	0	0	0	0	0
AGROSERVEISCAT	1	0	0	0	1	0	0	0	0	0	0



## MAQUINARIA REMOLCADA O SUSPENDIDA INSCRITA POR MARCAS

Periodo 01-ENE-2023 al 31-DIC-2023

MAQUINARIA NUEVA

	EQUIPOS DE TRATAMIENTO					EQUIPOS PARA APORTE DE FERTILIZANTES Y AGUA				
	PULVERIZADORES HIDRAULICOS	PULVERIZADORES HIDRONEUMATICOS (ATOMIZADORES)	ESPOLVOREADORES	OTROS EQUIPOS	TOTAL	ESPARCIDORES ESTIERCOL	DISTRIBUIDORES PURINES	DISTRIBUIDORES ABONOS MINERALES	OTROS EQUIPOS	TOTAL
AGROSUNA	0	0	0	0	0	0	0	1	1	2
AGUAS TENIAS	0	0	0	0	0	0	7	0	0	7
AGUDO	0	0	0	0	0	0	2	0	0	2
AGUIRRE	222	5	0	0	227	0	0	207	0	207
ALJORRA, TALLERES	0	0	0	0	0	0	0	0	1	1
ALP	0	0	0	0	0	0	10	0	0	10
AMAZONE	70	0	0	0	70	0	0	98	0	98
AMP	1	0	0	0	1	0	0	0	0	0
AMP SPRAYERS	94	12	0	0	106	0	0	0	0	0
ANDREA MACHINE	2	0	0	0	2	0	0	0	0	0
ANFER	12	0	0	0	12	0	0	4	0	4
ANFRAJO	2	0	0	0	2	0	0	0	0	0
ANIBAL	0	0	0	0	0	13	0	0	0	13
ANIPAL	0	0	0	0	0	0	0	1	0	1
ANNOVI	0	0	0	2	2	0	0	0	0	0
ANNOVI REVERBERI	1	0	0	0	1	0	0	0	0	0
ANOVA	2	0	0	0	2	0	0	0	0	0
APERTOM	0	0	0	0	0	1	0	0	0	1
APLIPUR	0	0	0	0	0	0	11	0	0	11
ARLAND	2	0	0	0	2	0	0	0	0	0
ASESORES Y TECNICAS AGRICOLAS	2	0	0	0	2	0	0	0	0	0
ATASA	139	113	2	0	254	0	0	0	0	0



## MAQUINARIA REMOLCADA O SUSPENDIDA INSCRITA POR MARCAS

Periodo 01-ENE-2023 al 31-DIC-2023

MAQUINARIA NUEVA

	EQUIPOS DE TRATAMIENTO					EQUIPOS PARA APOORTE DE FERTILIZANTES Y AGUA				
	PULVERIZADORES HIDRAULICOS	PULVERIZADORES HIDRONEUMATICOS (ATOMIZADORES)	ESPOLVOREADORES	OTROS EQUIPOS	TOTAL	ESPARCIDORES ESTIERCOL	DISTRIBUIDORES PURINES	DISTRIBUIDORES ABONOS MINERALES	OTROS EQUIPOS	TOTAL
AUSAMA	3	0	0	0	3	0	0	4	1	5
AVAR	1	0	6	0	7	0	0	0	0	0
BADILLI	2	6	0	0	8	0	0	0	0	0
BALLESTAS CHIA	1	0	0	0	1	0	0	0	0	0
BALMAR	0	1	0	0	1	0	0	0	0	0
BALVEN	1	5	15	3	24	0	0	0	0	0
BASIC	7	0	0	0	7	0	0	0	0	0
BAYMA	0	0	0	0	0	0	0	2	0	2
BEEDYTECH	7	0	0	0	7	0	0	0	0	0
BEGUER	0	0	0	0	0	0	11	0	0	11
BELLON	0	0	0	0	0	26	0	0	0	26
BENAVIDES	52	0	0	0	52	5	0	0	0	5
BERTHOUD	16	0	1	9	26	0	0	0	0	0
BETEC	0	0	0	0	0	0	1	0	0	1
BLANCO	0	0	0	0	0	1	0	0	0	1
BMC	0	0	0	0	0	0	0	54	0	54
BOGBALLE	0	0	0	0	0	0	0	51	0	51
BOMECH	0	0	0	0	0	0	3	0	0	3
BRETONES	3	4	0	0	7	0	0	0	0	0
BRUN	0	0	0	0	0	0	0	5	0	5
BULLIFTER	0	3	0	0	3	0	0	0	0	0
CABEDO	10	1	0	0	11	0	0	0	0	0



## MAQUINARIA REMOLCADA O SUSPENDIDA INSCRITA POR MARCAS

Periodo 01-ENE-2023 al 31-DIC-2023

MAQUINARIA NUEVA

	EQUIPOS DE TRATAMIENTO					EQUIPOS PARA APORTE DE FERTILIZANTES Y AGUA				
	PULVERIZADORES HIDRAULICOS	PULVERIZADORES HIDRONEUMATICOS (ATOMIZADORES)	ESPOLVOREADORES	OTROS EQUIPOS	TOTAL	ESPARCIDORES ESTIERCOL	DISTRIBUIDORES PURINES	DISTRIBUIDORES ABONOS MINERALES	OTROS EQUIPOS	TOTAL
CAFFINI	4	6	0	0	10	0	0	0	0	0
CAL	1	1	0	0	2	0	0	0	0	0
CAMARA	0	0	0	0	0	41	36	0	0	77
CAMERO	2	9	0	0	11	0	0	0	0	0
CAMPEON	1	0	0	0	1	0	0	0	0	0
CAMPOSUR	92	71	0	0	163	0	0	0	0	0
CAMPS	1	0	0	0	1	0	0	0	1	1
CAPILLA	3	0	0	1	4	0	0	2	0	2
CARRAROSPRAY	0	4	0	0	4	0	0	0	0	0
CARRETILLAS AMATE	1	1	0	0	2	0	0	0	0	0
CARRUXO	0	0	0	0	0	0	32	0	0	32
CAVALLO	0	0	0	0	0	0	0	5	0	5
CERRAJERIA DURA	0	0	0	0	0	0	0	0	1	1
CHECCHI Y MAGLI	0	0	0	1	1	0	0	0	0	0
CHIRLAQUE	1	0	0	0	1	0	0	0	2	2
CIFARELLI	1	0	0	0	1	0	0	0	0	0
CIMA	0	3	0	1	4	0	0	0	0	0
CLERIS	0	0	0	0	0	0	0	52	0	52
CLEYFER	1	5	0	0	6	0	0	0	0	0
COMET	1	0	0	0	1	0	0	0	0	0
COMPAR	0	0	0	0	0	18	49	0	0	67
CONEJO	24	8	0	0	32	0	0	0	0	0



## MAQUINARIA REMOLCADA O SUSPENDIDA INSCRITA POR MARCAS

Periodo 01-ENE-2023 al 31-DIC-2023

MAQUINARIA NUEVA

	EQUIPOS DE TRATAMIENTO					EQUIPOS PARA APORTE DE FERTILIZANTES Y AGUA					
	PULVERIZADORES HIDRAULICOS	PULVERIZADORES HIDRONEUMATICOS (ATOMIZADORES)	ESPOLVOREADORES	OTROS EQUIPOS	TOTAL	ESPARCIDORES ESTIERCOL	DISTRIBUIDORES PURINES	DISTRIBUIDORES ABONOS MINERALES	OTROS EQUIPOS	TOTAL	
COOREPA	0	0	0	0	0	0	0	0	1	0	1
CORBAR	0	0	0	0	0	0	0	0	0	2	2
COSMO	0	0	0	0	0	0	0	0	32	0	32
COSMOS	0	0	0	0	0	0	0	0	1	0	1
COVAL	1	0	0	0	1	0	0	0	0	0	0
DAL DEGAN	4	4	0	0	8	0	0	0	0	0	0
DAVID	0	0	49	0	49	49	0	2	5	56	
DAVID PLAZA IBAÑEZ	0	0	0	0	0	3	0	0	0	3	
DELGADO	3	18	0	0	21	0	0	0	0	0	
DELIMBE	0	0	0	6	6	0	0	5	0	5	
DGR	3	0	0	0	3	0	0	0	2	2	
DIEGO SANCHEZ GOMEZ	0	0	0	0	0	0	5	0	0	5	
DRAGONE	1	0	0	0	1	0	0	0	0	0	
DURA	0	0	0	0	0	1	0	0	0	1	
EL ANGEL	2	0	0	0	2	0	0	0	0	0	
EMG	6	8	0	0	14	0	0	0	0	0	
ENTRECANALES INNOVA	0	0	0	0	0	0	1	0	1	2	
ENVIROMIST	1	0	0	0	1	0	0	0	0	0	
ESMESAN ILACLAMA	1	0	0	0	1	0	0	0	0	0	
EUROSPAND	0	0	0	0	0	0	0	1	0	1	
EXISTE-MELET	2	10	0	0	12	0	0	0	0	0	
F GOMEZ	0	1	0	0	1	0	0	0	0	0	



## MAQUINARIA REMOLCADA O SUSPENDIDA INSCRITA POR MARCAS

Periodo 01-ENE-2023 al 31-DIC-2023

MAQUINARIA NUEVA

	EQUIPOS DE TRATAMIENTO					EQUIPOS PARA APORTE DE FERTILIZANTES Y AGUA				
	PULVERIZADORES HIDRAULICOS	PULVERIZADORES HIDRONEUMATICOS (ATOMIZADORES)	ESPOLVOREADORES	OTROS EQUIPOS	TOTAL	ESPARCIDORES ESTIERCOL	DISTRIBUIDORES PURINES	DISTRIBUIDORES ABONOS MINERALES	OTROS EQUIPOS	TOTAL
FARMING FRUITS	0	2	0	0	2	0	0	0	0	0
FAZA	0	0	0	0	0	0	0	7	0	7
FEDE	23	162	0	1	186	0	0	0	0	0
FENDT	2	0	0	0	2	0	0	0	0	0
FERCA	0	0	0	0	0	0	3	0	0	3
FERRANDO	0	0	0	0	0	0	0	0	2	2
FG	38	0	0	0	38	0	0	0	0	0
FGM	7	0	0	0	7	0	0	0	0	0
FGOMEZ	0	9	0	0	9	0	0	0	0	0
FISSORE	0	0	0	0	0	0	0	1	0	1
FITOLIVA	33	141	0	9	183	0	0	0	0	0
FITOSA	20	0	0	0	20	0	0	0	0	0
FITOTEC	37	16	0	0	53	0	0	0	0	0
FLIEGL	0	0	0	0	0	6	5	0	0	11
FORNIER	0	0	0	0	0	8	0	0	0	8
FPM SYSTEMS	0	0	0	0	0	0	0	0	1	1
FRANCISCO LUCAS MORCILLO	1	0	0	0	1	0	0	0	0	0
FRIULI	0	1	0	0	1	0	0	0	0	0
FUERTES	0	0	0	0	0	0	0	1	0	1
FUJIYAMA	1	0	1	0	2	0	0	0	0	0
FUMITRAC	0	7	0	0	7	0	0	0	0	0
GALLART-BOSCH	2	15	0	0	17	0	0	0	0	0



## MAQUINARIA REMOLCADA O SUSPENDIDA INSCRITA POR MARCAS

Periodo 01-ENE-2023 al 31-DIC-2023

MAQUINARIA NUEVA

	EQUIPOS DE TRATAMIENTO					EQUIPOS PARA APORTE DE FERTILIZANTES Y AGUA				
	PULVERIZADORES HIDRAULICOS	PULVERIZADORES HIDRONEUMATICOS (ATOMIZADORES)	ESPOLVOREADORES	OTROS EQUIPOS	TOTAL	ESPARCIDORES ESTIERCOL	DISTRIBUIDORES PURINES	DISTRIBUIDORES ABONOS MINERALES	OTROS EQUIPOS	TOTAL
GAMA	53	44	5	0	102	0	0	0	0	0
GAR-MELET	0	1	0	0	1	0	0	0	0	0
GARRIGOS ALMAGRO	0	1	0	0	1	0	0	0	0	0
GASPARDO	5	0	0	5	10	0	0	5	0	5
GAVARA	2	0	0	0	2	0	0	0	0	0
GAYSA	126	108	8	1	243	0	0	0	0	0
GENERAL	27	121	47	4	199	0	0	2	0	2
GEO	0	0	0	0	0	0	0	1	0	1
GESA	1	0	0	0	1	0	0	0	0	0
GIDAR	14	1	0	0	15	0	0	0	0	0
GIL	62	0	0	0	62	0	0	4	0	4
GILI	0	0	0	0	0	2	63	0	0	65
GOMEZ	8	7	0	0	15	0	0	0	0	0
GOMEZ REDONDO	23	17	0	0	40	0	0	0	0	0
GRUPOSESLA	4	0	0	0	4	0	0	0	0	0
GS MAQUINARIA AGRICOLA	1	0	0	0	1	0	0	1	0	1
GUIA VERTICAL	2	0	0	0	2	0	0	0	0	0
GYM	22	4	0	0	26	0	0	0	0	0
GYM-FUJIYAMA	0	1	0	0	1	0	0	0	0	0
HARDI	4	1	0	0	5	0	0	0	0	0
HERCULANO	0	0	0	0	0	4	12	0	0	16
HERMANOS GARCIA	0	0	0	0	0	30	12	0	0	42





## MAQUINARIA REMOLCADA O SUSPENDIDA INSCRITA POR MARCAS

Periodo 01-ENE-2023 al 31-DIC-2023

MAQUINARIA NUEVA

	EQUIPOS DE TRATAMIENTO					EQUIPOS PARA APORTE DE FERTILIZANTES Y AGUA				
	PULVERIZADORES HIDRAULICOS	PULVERIZADORES HIDRONEUMATICOS (ATOMIZADORES)	ESPOLVOREADORES	OTROS EQUIPOS	TOTAL	ESPARCIDORES ESTIERCOL	DISTRIBUIDORES PURINES	DISTRIBUIDORES ABONOS MINERALES	OTROS EQUIPOS	TOTAL
HERME	11	3	0	0	14	0	0	0	0	0
HERPA	184	164	0	0	348	0	0	0	0	0
HERREROS	0	0	0	0	0	3	0	0	0	3
HF	0	0	0	0	0	7	0	0	0	7
H.J.S.R.	1	0	0	0	1	0	0	0	0	0
HMG	0	0	0	0	0	0	2	0	0	2
HONDA	1	0	0	0	1	0	0	0	0	0
HORSCH	2	0	0	0	2	0	0	0	0	0
HOWARD	0	0	0	0	0	0	0	1	0	1
IDEAL	1	3	0	0	4	0	0	0	0	0
IDM	2	0	0	0	2	0	0	0	0	0
ILEMO-HARDI	46	41	0	1	88	0	0	0	0	0
IMOVILLI POMPE	1	0	0	0	1	0	0	0	0	0
INDUSTRIAS DAVID	1	0	0	0	1	0	0	0	0	0
INDUSTRIAS SANZ	36	0	0	2	38	0	0	0	0	0
INVER	1	0	0	0	1	0	0	0	0	0
J.A. TERRON	0	0	0	0	0	2	0	0	0	2
JAR-MET	10	1	0	0	11	0	0	3	0	3
JB	0	0	0	0	0	1	0	0	0	1
JEROSA	0	1	0	0	1	0	0	0	0	0
JEVIC	2	0	0	0	2	0	0	0	0	0
J.J. BROCH	0	0	0	1	1	0	0	0	0	0



## MAQUINARIA REMOLCADA O SUSPENDIDA INSCRITA POR MARCAS

Periodo 01-ENE-2023 al 31-DIC-2023

MAQUINARIA NUEVA

	EQUIPOS DE TRATAMIENTO					EQUIPOS PARA APORTE DE FERTILIZANTES Y AGUA				
	PULVERIZADORES HIDRAULICOS	PULVERIZADORES HIDRONEUMATICOS (ATOMIZADORES)	ESPOLVOREADORES	OTROS EQUIPOS	TOTAL	ESPARCIDORES ESTIERCOL	DISTRIBUIDORES PURINES	DISTRIBUIDORES ABONOS MINERALES	OTROS EQUIPOS	TOTAL
JM (JUAN JOSE MARTINEZ GANDIA)	0	0	0	0	0	5	0	0	0	5
J.M.C.	0	0	0	0	0	0	1	0	0	1
JOFERCAN	1	0	0	0	1	0	0	0	0	0
JOHN DEERE	7	4	0	12	23	0	0	0	0	0
JOSE ALMAGRO, S.L	2	0	0	0	2	0	0	0	0	0
JOSKIN	0	0	0	0	0	11	14	0	0	25
JP-500	0	0	0	0	0	0	0	1	0	1
JUANSA	0	0	0	0	0	23	0	22	0	45
JUSCAFRESA	0	0	0	0	0	30	0	0	0	30
KARGO	0	0	0	0	0	2	0	0	0	2
KUBOTA	44	18	0	0	62	0	0	1	0	1
KUHN	16	0	0	2	18	0	0	11	0	11
KVERNELAND	37	0	0	1	38	0	0	2	0	2
KVERNELAND GROUP	0	0	0	0	0	0	0	98	0	98
LARROSA	0	0	0	2	2	0	0	0	0	0
LEBHER	0	0	0	0	0	0	3	0	0	3
LLORENTE	0	0	0	0	0	0	0	0	1	1
L.N.	1	0	0	0	1	0	0	0	0	0
LOGAR	2	0	0	0	2	0	0	0	0	0
LORENTANO	6	5	0	0	11	0	0	0	0	0
LOS BELLONES	0	0	0	0	0	0	0	1	0	1
MACIAS	0	0	0	0	0	4	0	0	0	4



## MAQUINARIA REMOLCADA O SUSPENDIDA INSCRITA POR MARCAS

Periodo 01-ENE-2023 al 31-DIC-2023

MAQUINARIA NUEVA

	EQUIPOS DE TRATAMIENTO					EQUIPOS PARA APORTE DE FERTILIZANTES Y AGUA				
	PULVERIZADORES HIDRAULICOS	PULVERIZADORES HIDRONEUMATICOS (ATOMIZADORES)	ESPOLVOREADORES	OTROS EQUIPOS	TOTAL	ESPARCIDORES ESTIERCOL	DISTRIBUIDORES PURINES	DISTRIBUIDORES ABONOS MINERALES	OTROS EQUIPOS	TOTAL
MADERAS GONZALEZ	2	0	0	0	2	0	0	0	0	0
MADIM	0	0	0	0	0	0	0	2	0	2
MAFIMUR	9	9	0	0	18	0	0	0	0	0
MAGRI CARLET	0	0	0	0	0	0	0	1	0	1
MAKATO	20	21	0	0	41	0	0	0	0	0
MAKINOR	2	0	0	0	2	0	0	0	0	0
MAÑEZ Y LOZANO	75	529	1	0	605	0	0	0	0	0
MARIN	1	0	0	0	1	0	0	0	0	0
MARISAN	17	58	0	0	75	0	0	0	0	0
MARSEMAR	0	0	0	0	0	6	0	0	0	6
MARTIGNANI	0	1	0	10	11	0	0	0	0	0
MARTIN	0	0	0	0	0	0	3	0	0	3
MASCHIO	3	0	0	0	3	0	0	7	0	7
MASCHIO GASPARDO	2	0	0	0	2	0	0	0	0	0
MASTEK	0	0	0	0	0	0	2	0	0	2
MAURICIO	5	7	4	2	18	0	0	0	0	0
MAZAS	0	0	0	0	0	0	4	0	0	4
MENART	0	0	0	0	0	0	0	0	1	1
MEVISA	0	0	0	0	0	0	0	1	0	1
MF HERPA	0	2	0	0	2	0	0	0	0	0
MINGOZZI NATALE	0	0	0	1	1	0	0	0	0	0
MOGA	0	0	0	0	0	0	33	0	0	33



## MAQUINARIA REMOLCADA O SUSPENDIDA INSCRITA POR MARCAS

Periodo 01-ENE-2023 al 31-DIC-2023

MAQUINARIA NUEVA

	EQUIPOS DE TRATAMIENTO					EQUIPOS PARA APORTE DE FERTILIZANTES Y AGUA				
	PULVERIZADORES HIDRAULICOS	PULVERIZADORES HIDRONEUMATICOS (ATOMIZADORES)	ESPOLVOREADORES	OTROS EQUIPOS	TOTAL	ESPARCIDORES ESTIERCOL	DISTRIBUIDORES PURINES	DISTRIBUIDORES ABONOS MINERALES	OTROS EQUIPOS	TOTAL
MONISOL	0	0	4	0	4	0	0	0	0	0
MONOSEM	0	0	0	13	13	0	0	1	0	1
MORENO	1	0	0	0	1	0	0	0	0	0
MORESIL	1	0	0	0	1	0	0	0	0	0
MOSH AGRICULTURE	22	16	0	6	44	0	0	0	0	0
MOVICAM	188	231	1	7	427	0	0	0	0	0
MUÑOZ Y GOMEZ	8	0	0	0	8	0	0	0	0	0
NADAL	0	0	0	0	0	0	0	2	0	2
NAVARRETE	3	0	0	0	3	0	0	0	0	0
NAVARRO	0	0	0	0	0	6	0	0	0	6
NIARSA	6	0	0	0	6	0	0	0	0	0
NIUBO	1	8	0	0	9	0	0	2	0	2
NOUKI	19	0	0	0	19	0	0	0	0	0
NOVUM	0	0	0	2	2	0	0	0	0	0
OCMIS	0	0	0	0	0	0	0	0	1	1
OLITE	5	0	0	0	5	0	0	0	0	0
OMA	0	0	0	1	1	0	0	0	0	0
ONTAR	6	26	0	0	32	0	0	3	0	3
OSUNA SEVILLANO	15	68	0	0	83	0	0	0	0	0
PERENDREU	21	0	0	0	21	0	0	0	0	0
PEREZ SANCHEZ	19	35	0	0	54	0	0	0	0	0
PETERS	0	0	0	0	0	0	0	0	1	1



## MAQUINARIA REMOLCADA O SUSPENDIDA INSCRITA POR MARCAS

Periodo 01-ENE-2023 al 31-DIC-2023

MAQUINARIA NUEVA

	EQUIPOS DE TRATAMIENTO					EQUIPOS PARA APORTE DE FERTILIZANTES Y AGUA				
	PULVERIZADORES HIDRAULICOS	PULVERIZADORES HIDRONEUMATICOS (ATOMIZADORES)	ESPOLVOREADORES	OTROS EQUIPOS	TOTAL	ESPARCIDORES ESTIERCOL	DISTRIBUIDORES PURINES	DISTRIBUIDORES ABONOS MINERALES	OTROS EQUIPOS	TOTAL
PICHON	0	0	0	0	0	2	5	0	0	7
PIVIDAL	0	0	0	0	0	0	1	0	0	1
PROAGRIA	3	0	0	0	3	0	0	0	0	0
PROSANZCU	8	0	0	0	8	0	0	0	0	0
PUENTE MORENO	0	0	0	0	0	0	1	0	0	1
PULVER AGRO	94	48	0	0	142	0	0	0	0	0
PULVERIZADORES AGRICOLAS	2	0	0	0	2	0	0	0	0	0
QUINTANA	2	0	0	0	2	0	0	0	0	0
QUINTANAGRO	2	1	0	0	3	0	0	0	0	0
RAUCH	0	0	0	0	0	0	0	61	0	61
RAVIZZA	0	0	0	0	0	0	1	0	0	1
RECK	0	0	0	0	0	0	0	0	2	2
REMOTAL	4	0	0	0	4	0	0	0	0	0
RIGUAL	0	0	0	0	0	3	31	0	0	34
RIMASA 2006	0	0	0	0	0	0	0	1	0	1
RIMATECNO	0	0	0	0	0	0	0	19	0	19
ROCHA	26	13	3	0	42	0	0	17	0	17
ROMAY	0	0	0	0	0	0	95	0	0	95
RUYVAL	1	4	16	0	21	0	0	0	0	0
SAEZ	0	0	0	0	0	0	0	1	0	1
SAFLOWERS	26	0	0	0	26	0	0	4	0	4
SAHER	43	136	57	2	238	0	0	0	0	0



## MAQUINARIA REMOLCADA O SUSPENDIDA INSCRITA POR MARCAS

Periodo 01-ENE-2023 al 31-DIC-2023

MAQUINARIA NUEVA

	EQUIPOS DE TRATAMIENTO					EQUIPOS PARA APOORTE DE FERTILIZANTES Y AGUA					
	PULVERIZADORES HIDRAULICOS	PULVERIZADORES HIDRONEUMATICOS (ATOMIZADORES)	ESPOLVOREADORES	OTROS EQUIPOS	TOTAL	ESPARCIDORES ESTIERCOL	DISTRIBUIDORES PURINES	DISTRIBUIDORES ABONOS MINERALES	OTROS EQUIPOS	TOTAL	
SALAS	0	0	0	0	0	0	0	1	0	0	1
SAMSON	0	0	0	0	0	0	0	1	0	0	1
SANCHEZ ARANDA	1	0	0	0	0	1	0	0	0	0	0
SANTAMARIA	0	0	0	0	0	56	4	0	0	0	60
SANZ	1	0	0	0	0	1	0	0	0	0	0
SANZ SORIANO, HERMANOS	0	0	0	0	0	0	0	0	2	0	2
SEGUES	0	0	0	0	0	0	0	0	5	0	5
SELEKA	1	0	0	0	0	1	0	0	0	0	0
SEP	1	3	1	0	0	5	0	0	0	0	0
S.M.	1	0	0	0	0	1	0	0	0	0	0
SOLA	0	0	0	8	0	8	0	0	4	0	4
SOLANO HORIZONTE	172	78	2	0	0	252	0	0	12	0	12
SOLMAX STEEL	5	0	0	0	0	5	0	0	0	0	0
SPRATECH	2	4	0	0	0	6	0	0	0	0	0
SPRAY TEAM	0	1	0	0	0	1	0	0	0	0	0
STAGRIC	5	15	0	0	0	20	0	0	0	0	0
STIHL	0	3	0	0	0	3	0	0	0	0	0
STOCKSAG	0	0	0	1	0	1	0	0	0	0	0
STRAUTMANN	0	0	0	0	0	0	1	0	0	0	1
SULKY	0	0	0	0	0	0	0	0	20	0	20
SURCO	0	1	0	0	0	1	1	0	0	0	1
TAAS	0	4	0	0	0	4	0	0	0	0	0



## MAQUINARIA REMOLCADA O SUSPENDIDA INSCRITA POR MARCAS

Periodo 01-ENE-2023 al 31-DIC-2023

MAQUINARIA NUEVA

	EQUIPOS DE TRATAMIENTO					EQUIPOS PARA APORTE DE FERTILIZANTES Y AGUA				
	PULVERIZADORES HIDRAULICOS	PULVERIZADORES HIDRONEUMATICOS (ATOMIZADORES)	ESPOLVOREADORES	OTROS EQUIPOS	TOTAL	ESPARCIDORES ESTIERCOL	DISTRIBUIDORES PURINES	DISTRIBUIDORES ABONOS MINERALES	OTROS EQUIPOS	TOTAL
TALLER EL GOLPE	0	0	0	3	3	0	0	0	0	0
TALLERES CORBINS	21	29	0	0	50	0	0	2	0	2
TECNOAGRI	5	0	0	0	5	0	0	0	0	0
TECNOMA	18	0	0	0	18	0	0	0	0	0
TECNOSPRA-EUROPA	4	0	0	2	6	0	0	0	1	1
TEYME	27	172	38	4	241	0	0	0	0	0
TIFONE	0	16	0	1	17	0	0	0	0	0
T.J.M.	4	0	0	0	4	0	0	0	0	0
T.N.	0	0	0	2	2	0	0	0	0	0
TOMIX	17	30	3	1	51	0	0	3	0	3
TORNADO	1	2	0	0	3	0	0	0	0	0
TORPEDO	0	10	0	0	10	0	0	8	0	8
TORRAS	0	0	0	0	0	0	2	0	2	4
TPL	2	0	0	0	2	0	0	0	0	0
TUG	0	0	0	0	0	20	0	0	0	20
TYTAN	0	0	0	0	0	0	0	1	0	1
VADERSTAD	0	0	0	5	5	0	0	0	0	0
VAL	0	0	0	0	0	3	0	0	0	3
VARIDOME	1	0	0	0	1	0	0	0	0	0
V.G.	59	4	1	0	64	0	0	2	0	2
VICAMP	1	0	0	0	1	0	0	0	0	0
VICON	0	0	0	0	0	0	0	12	0	12



## MAQUINARIA REMOLCADA O SUSPENDIDA INSCRITA POR MARCAS

Periodo 01-ENE-2023 al 31-DIC-2023

MAQUINARIA NUEVA

	EQUIPOS DE TRATAMIENTO					EQUIPOS PARA APORTE DE FERTILIZANTES Y AGUA					
	PULVERIZADORES HIDRAULICOS	PULVERIZADORES HIDRONEUMATICOS (ATOMIZADORES)	ESPOLVOREADORES	OTROS EQUIPOS	TOTAL	ESPARCIDORES ESTIERCOL	DISTRIBUIDORES PURINES	DISTRIBUIDORES ABONOS MINERALES	OTROS EQUIPOS	TOTAL	
VILA	0	0	0	0	0	0	0	0	23	0	23
VILA GRANCHA	2	0	0	0	2	0	0	0	0	0	0
VMC	0	0	0	0	0	0	0	0	1	0	1
VOGELSANG	0	0	0	0	0	0	0	5	0	0	5
XTRAILER	0	0	0	0	0	0	0	0	0	1	1
YUNQUE	2	0	0	0	2	1	0	0	0	0	1
ZAGRODA	0	0	0	0	0	0	0	0	1	0	1
ZEPPELIN	14	18	2	4	38	0	0	0	6	0	6
<b>TOTAL</b>	<b>2.820</b>	<b>2.825</b>	<b>267</b>	<b>144</b>	<b>6.056</b>	<b>398</b>	<b>472</b>	<b>921</b>	<b>32</b>	<b>1.823</b>	





## MAQUINARIA REMOLCADA O SUSPENDIDA INSCRITA POR MARCAS

Periodo 01-ENE-2023 al 31-DIC-2023

MAQUINARIA NUEVA

	EQUIPOS DE RECOLECCION DE FORRAJES								EQUIPOS DE RECOLECCION DE REMOLACHA					
	SEGADORAS	RASTRILLOS	PICADORAS CARGADORAS	EMPACADORAS			EQUIPOS DE CARGA	OTRAS MÁQUINAS	TOTAL	DESCORONADORAS	ARRANCADORAS	COSECHADORAS REMOLCADAS	OTRAS MÁQUINAS	TOTAL
				CONVENCIONALES	GRANDES PACAS	ROTOEMPACADORAS								
ABIMAC	0	3	0	0	0	0	0	0	3	0	0	0	0	0
ACMA	0	6	0	0	0	0	0	0	6	0	0	0	0	0
AEDES	1	0	0	0	0	0	0	0	1	0	0	0	0	0
AGARIN	0	1	0	0	0	0	0	0	1	0	0	0	0	0
AGCO	1	0	0	0	0	0	0	0	1	0	0	0	0	0
AGCO FEUCHT GMBH	0	3	0	0	0	0	0	0	3	0	0	0	0	0
AGRICOLA LOS PORRAS	0	0	0	0	0	0	1	0	1	0	0	0	0	0
AGRICOLA QUERO	0	32	0	0	0	0	0	0	32	0	0	0	0	0
AGRIMAC	0	0	0	0	0	0	1	0	1	0	0	0	0	0
AGRIMARBER	0	0	0	0	0	0	2	0	2	0	0	0	0	0
AGRIMAX	0	0	0	0	0	0	1	0	1	0	0	0	0	0
AGROMAQUINAS TATO	0	0	0	0	0	0	1	0	1	0	0	0	0	0
AGROMETAL MARQUEZ	0	0	0	1	0	0	0	0	1	0	0	0	0	0
ALO	0	0	0	0	0	0	3	0	3	0	0	0	0	0
ALZ	0	3	0	0	0	0	0	16	19	0	0	0	0	0
AMGL	0	0	0	0	0	0	1	0	1	0	0	0	0	0
AMUR	0	7	0	0	0	0	0	0	7	0	0	0	0	0
APER	3	0	0	0	0	0	1	0	4	0	0	0	0	0
APLEC	0	0	0	0	0	0	2	0	2	0	0	0	0	0
ARCUSIN	0	0	0	0	0	0	20	0	20	0	0	0	0	0
AVANT	0	0	0	0	0	0	2	0	2	0	0	0	0	0
BAGUES, TALLERES	0	2	0	0	0	0	0	0	2	0	0	0	0	0



## MAQUINARIA REMOLCADA O SUSPENDIDA INSCRITA POR MARCAS

Periodo 01-ENE-2023 al 31-DIC-2023

MAQUINARIA NUEVA

	EQUIPOS DE RECOLECCION DE FORRAJES								EQUIPOS DE RECOLECCION DE REMOLACHA					
	SEGADORAS	RASTRILLOS	PICADORAS CARGADORAS	EMPACADORAS			EQUIPOS DE CARGA	OTRAS MÁQUINAS	TOTAL	DESCORONADORAS	ARRANCADORAS	COSECHADORAS REMOLCADAS	OTRAS MÁQUINAS	TOTAL
				CONVENCIONALES	GRANDES PACAS	ROTOEMPACADORAS								
BAOLI	0	0	0	0	0	0	1	0	1	0	0	0	0	0
BAYMA	0	0	0	0	0	0	1	0	1	0	0	0	0	0
BCS	8	0	0	0	0	0	0	0	8	0	0	0	0	0
BELLON	2	0	0	0	0	0	0	0	2	0	0	0	0	0
BILAN	0	3	0	0	0	0	0	6	9	0	0	0	0	0
BLANCO	0	0	0	0	0	0	1	0	1	0	0	0	0	0
BOBCAT	0	0	0	0	0	0	14	0	14	0	0	0	0	0
BULLIFTER	0	0	0	0	0	0	9	0	9	0	0	0	0	0
CAL	0	0	0	0	0	0	1	0	1	0	0	0	0	0
CAMARA	0	0	0	0	0	0	0	1	1	0	0	0	0	0
CAMPEON	0	0	0	0	0	0	1	0	1	0	0	0	0	0
CAR-GAR	0	0	0	0	0	0	1	0	1	0	0	0	0	0
CASE	0	0	0	0	0	0	6	0	6	0	0	0	0	0
CASE IH	0	0	0	0	18	12	0	0	30	0	0	0	0	0
CASTELLON	0	0	0	0	0	0	2	0	2	0	0	0	0	0
CAT	0	0	0	0	0	0	3	0	3	0	0	0	0	0
CAVASOLA	0	6	0	0	0	0	0	0	6	0	0	0	0	0
CECCATO	0	6	0	0	0	0	0	0	6	0	0	0	0	0
CHECA	0	0	0	0	0	0	2	0	2	0	0	0	0	0
CHIRLAQUE	0	0	0	0	0	0	2	0	2	0	0	0	0	0
CICORIA	0	0	0	2	1	0	0	0	3	0	0	0	0	0
CLAAS	40	40	0	0	14	33	2	1	130	0	0	0	0	0



## MAQUINARIA REMOLCADA O SUSPENDIDA INSCRITA POR MARCAS

Periodo 01-ENE-2023 al 31-DIC-2023

MAQUINARIA NUEVA

	EQUIPOS DE RECOLECCION DE FORRAJES								EQUIPOS DE RECOLECCION DE REMOLACHA					
	SEGADORAS	RASTRILLOS	PICADORAS CARGADORAS	EMPACADORAS			EQUIPOS DE CARGA	OTRAS MÁQUINAS	TOTAL	DESCORONADORAS	ARRANCADORAS	COSECHADORAS REMOLCADAS	OTRAS MÁQUINAS	TOTAL
				CONVENCIONALES	GRANDES PACAS	ROTOEMPACADORAS								
CLAVELLINAS	0	0	0	0	0	0	2	0	2	0	0	0	0	0
CRISPIN MORCILLO	0	1	0	0	0	0	0	0	1	0	0	0	0	0
DA ROS	0	1	0	0	0	0	0	0	1	0	0	0	0	0
DA ROS GREEN S.R.L.	0	3	0	0	0	0	0	0	3	0	0	0	0	0
DAROS	0	1	0	0	0	0	0	0	1	0	0	0	0	0
DAVID PLAZA IBAÑEZ	0	0	0	0	0	0	3	0	3	0	0	0	0	0
DINGO	0	0	0	0	0	0	1	0	1	0	0	0	0	0
DOBLAS	0	23	0	0	0	0	0	0	23	0	0	0	0	0
DOOSAN	0	0	0	0	0	0	1	0	1	0	0	0	0	0
ELHO	2	1	0	0	0	0	0	0	3	0	0	0	0	0
EMI	1	0	0	0	0	0	0	0	1	0	0	0	0	0
ENROSSI	11	11	0	0	0	0	0	1	23	0	0	0	0	0
ENRIA	0	0	0	0	0	0	0	1	1	0	0	0	0	0
EUROTRAC	0	0	0	0	0	0	2	0	2	0	0	0	0	0
FARDO	0	0	0	0	0	4	0	0	4	0	0	0	0	0
FARESIN	0	0	0	0	0	0	2	0	2	0	0	0	0	0
FELLA	1	1	0	0	0	0	0	0	2	0	0	0	0	0
FENDT	11	12	0	2	10	18	2	1	56	0	0	0	0	0
FERNANDEZ	0	1	0	0	0	0	0	0	1	0	0	0	0	0
FERRO	0	1	0	0	0	0	0	0	1	0	0	0	0	0
FIAT	0	0	0	1	0	0	0	0	1	0	0	0	0	0
FISCHER GMBH	7	0	0	0	0	0	0	0	7	0	0	0	0	0



## MAQUINARIA REMOLCADA O SUSPENDIDA INSCRITA POR MARCAS

Periodo 01-ENE-2023 al 31-DIC-2023

MAQUINARIA NUEVA

	EQUIPOS DE RECOLECCION DE FORRAJES								EQUIPOS DE RECOLECCION DE REMOLACHA					
	SEGADORAS	RASTRILLOS	PICADORAS CARGADORAS	EMPACADORAS			EQUIPOS DE CARGA	OTRAS MÁQUINAS	TOTAL	DESCORONADORAS	ARRANCADORAS	COSECHADORAS REMOLCADAS	OTRAS MÁQUINAS	TOTAL
				CONVENCIONALES	GRANDES PACAS	ROTOEMPACADORAS								
FORT	0	0	0	0	0	0	1	0	1	0	0	0	0	0
FPM SYSTEMS	0	0	0	0	0	0	2	0	2	0	0	0	0	0
FUERTES	0	0	0	0	0	0	0	0	0	0	0	1	0	1
GALLIGNANI	0	0	0	1	0	0	0	0	1	0	0	0	0	0
GASPARDO	4	0	0	0	0	0	0	0	4	0	0	0	0	0
GATHER MACHINE	0	0	0	0	0	0	1	0	1	0	0	0	0	0
GENERAL	0	0	0	0	0	0	1	0	1	0	0	0	0	0
GOWEIL	0	0	0	0	0	2	0	1	3	0	0	0	0	0
HC	0	0	0	0	0	0	2	0	2	0	0	0	0	0
HERTOSA	0	2	0	0	0	0	1	0	3	0	0	0	0	0
HF	0	0	0	0	0	0	1	0	1	0	0	0	0	0
HOFMAN	1	0	0	0	0	0	0	0	1	0	0	0	0	0
HORTET	0	0	0	0	0	0	2	0	2	0	0	0	0	0
HULTDINS	0	0	0	0	0	0	1	0	1	0	0	0	0	0
INDUSAGRI	0	0	0	0	0	0	1	0	1	0	0	0	0	0
INTER TECH	0	1	0	0	0	0	0	0	1	0	0	0	0	0
J. MARTINEZ	0	0	0	0	0	0	3	0	3	0	0	0	0	0
JCB	0	0	0	0	0	0	15	0	15	0	0	0	0	0
JGN	0	1	0	0	0	0	0	0	1	0	0	0	0	0
JOHN DEERE	10	0	1	2	1	23	0	0	37	0	0	0	0	0
JUSCAFRESA	0	0	0	0	0	0	2	0	2	0	0	0	0	0
KRAMER	0	0	0	0	0	0	1	0	1	0	0	0	0	0



## MAQUINARIA REMOLCADA O SUSPENDIDA INSCRITA POR MARCAS

Periodo 01-ENE-2023 al 31-DIC-2023

MAQUINARIA NUEVA

	EQUIPOS DE RECOLECCION DE FORRAJES								EQUIPOS DE RECOLECCION DE REMOLACHA					
	SEGADORAS	RASTRILLOS	PICADORAS CARGADORAS	EMPACADORAS			EQUIPOS DE CARGA	OTRAS MÁQUINAS	TOTAL	DESCORONADORAS	ARRANCADORAS	COSECHADORAS REMOLCADAS	OTRAS MÁQUINAS	TOTAL
				CONVENCIONALES	GRANDES PACAS	ROTOEMPACADORAS								
KRONE	56	45	0	0	12	28	1	2	144	0	0	0	0	0
KUBOTA	4	2	0	0	0	0	0	1	7	0	0	0	0	0
KUHN	61	55	0	0	2	20	0	7	145	0	0	0	0	0
KVERNELAND	18	11	0	0	0	10	0	2	41	0	0	0	0	0
KVERNELAND GROUP	0	0	0	0	0	0	0	1	1	0	0	0	0	0
LACASTA	0	0	0	0	0	0	9	0	9	0	0	0	0	0
LANDCO	0	0	0	0	0	0	1	0	1	0	0	0	0	0
LELY	2	1	0	0	0	0	0	0	3	0	0	0	0	0
LIEBHERR	0	0	0	0	0	0	1	0	1	0	0	0	0	0
LOPEZ GARRIDO	0	0	0	0	0	0	7	0	7	0	0	0	0	0
LOSE	0	0	0	0	0	0	1	0	1	0	0	0	0	0
MADIM	0	0	0	0	0	0	2	0	2	0	0	0	0	0
MAEN	0	0	0	0	0	0	0	1	1	0	0	0	0	0
MAILLEUX	0	0	0	0	0	0	1	0	1	0	0	0	0	0
MANITOU	0	0	0	0	0	0	5	0	5	0	0	0	0	0
MAQUINARIA AGRICOLA VILLALBA	0	0	0	0	0	0	1	0	1	0	0	0	0	0
MARANGON	2	0	0	0	0	0	0	0	2	0	0	0	0	0
MARTINEZ	0	0	0	0	0	0	3	0	3	0	0	0	0	0
MASCAR	0	0	0	0	0	5	0	0	5	0	0	0	0	0
MASCHIO	1	1	0	0	0	5	0	0	7	0	0	0	0	0
MASCHIO GASPARDO	3	4	0	0	0	0	0	0	7	0	0	0	0	0
MASSEY FERGUSON	3	0	0	7	10	4	2	0	26	0	0	0	0	0



## MAQUINARIA REMOLCADA O SUSPENDIDA INSCRITA POR MARCAS

Periodo 01-ENE-2023 al 31-DIC-2023

MAQUINARIA NUEVA

	EQUIPOS DE RECOLECCION DE FORRAJES								EQUIPOS DE RECOLECCION DE REMOLACHA					
	SEGADORAS	RASTRILLOS	PICADORAS CARGADORAS	EMPACADORAS			EQUIPOS DE CARGA	OTRAS MÁQUINAS	TOTAL	DESCORONADORAS	ARRANCADORAS	COSECHADORAS REMOLCADAS	OTRAS MÁQUINAS	TOTAL
				CONVENCIONALES	GRANDES PACAS	ROTOEMPACADORAS								
MATIBA	0	0	0	0	0	0	0	1	1	0	0	0	0	0
MC CORMICK	0	0	0	0	0	0	0	1	1	0	0	0	0	0
MCHALE	2	2	0	0	0	39	0	3	46	0	0	0	0	0
MELQUIADES ROYO	0	1	0	0	0	0	0	0	1	0	0	0	0	0
MERLO	0	0	0	0	0	0	18	0	18	0	0	0	0	0
MESOLCAR	0	22	0	0	0	0	0	0	22	0	0	0	0	0
METAL FACH	0	0	0	0	0	0	0	1	1	0	0	0	0	0
METAL TECHNIK	0	1	0	0	0	0	1	1	3	0	0	0	0	0
METAL-FACH	0	0	0	0	0	5	0	0	5	0	0	0	0	0
METAVIR	0	0	0	0	0	0	1	0	1	0	0	0	0	0
MONTAGRI	0	0	0	0	0	0	1	0	1	0	0	0	0	0
MORRA	0	0	0	0	0	1	0	0	1	0	0	0	0	0
MX	0	0	0	0	0	0	2	0	2	0	0	0	0	0
MX (MAILLEUX)	0	0	0	0	0	0	0	1	1	0	0	0	0	0
NADAL	0	3	0	0	0	0	0	0	3	0	0	0	0	0
NEW HOLLAND	3	2	0	0	56	26	3	0	90	0	0	0	0	0
PERIAÑEZ LOPEZ	2	0	0	0	0	0	0	0	2	0	0	0	0	0
PIVIDAL	0	0	0	0	0	0	6	0	6	0	0	0	0	0
P.J.RESTI	0	0	0	0	0	0	1	0	1	0	0	0	0	0
PLUS POWER	0	0	0	0	0	0	4	0	4	0	0	0	0	0
POTTINGER	44	33	0	0	0	5	7	3	92	0	0	0	0	0
PROMAGRI	0	0	1	0	0	0	0	0	1	0	0	0	0	0



## MAQUINARIA REMOLCADA O SUSPENDIDA INSCRITA POR MARCAS

Periodo 01-ENE-2023 al 31-DIC-2023

MAQUINARIA NUEVA

	EQUIPOS DE RECOLECCION DE FORRAJES								EQUIPOS DE RECOLECCION DE REMOLACHA					
	SEGADORAS	RASTRILLOS	PICADORAS CARGADORAS	EMPACADORAS			EQUIPOS DE CARGA	OTRAS MÁQUINAS	TOTAL	DESCORONADORAS	ARRANCADORAS	COSECHADORAS REMOLCADAS	OTRAS MÁQUINAS	TOTAL
				CONVENCIONALES	GRANDES PACAS	ROTOEMPACADORAS								
QUICKE	0	0	0	0	0	0	2	0	2	0	0	0	0	0
REDLANDS	0	0	0	0	0	1	0	0	1	0	0	0	0	0
RETUERTO	0	0	0	0	0	0	1	0	1	0	0	0	0	0
RIERA RIERA	0	0	0	0	0	0	1	1	2	0	0	0	0	0
ROC	0	2	0	0	0	0	0	0	2	0	0	0	0	0
ROMAY	0	0	0	0	0	0	0	3	3	0	0	0	0	0
ROMAY-WOLAGRI	0	0	0	0	0	0	0	1	1	0	0	0	0	0
SAMASZ	10	2	0	0	0	0	0	0	12	0	0	0	0	0
SCHAFFER	0	0	0	0	0	0	8	0	8	0	0	0	0	0
SELLTECH	0	0	0	0	0	0	1	0	1	0	0	0	0	0
SEPP KNÜSEL	0	1	0	0	0	0	0	0	1	0	0	0	0	0
SIP	3	1	0	0	0	0	0	0	4	0	0	0	0	0
SITREX	0	2	0	0	0	0	0	0	2	0	0	0	0	0
STIRMOT	0	1	0	0	0	0	0	0	1	0	0	0	0	0
STOLL	0	0	0	0	0	0	4	0	4	0	0	0	0	0
STRAUTMANN	0	0	0	0	0	0	1	1	2	0	0	0	0	0
TAIYUE	0	1	0	0	0	0	0	0	1	0	0	0	0	0
TAKEUCHI	0	0	0	0	0	0	2	0	2	0	0	0	0	0
TALLER EL GOLPE	0	0	0	0	0	0	1	0	1	0	0	0	0	0
TALLERES CORBINS	2	0	0	0	0	0	0	0	2	0	0	0	0	0
TALLERES PALOMERA	0	0	0	0	0	0	1	0	1	0	0	0	0	0
TANCO	0	0	0	0	0	0	1	2	3	0	0	0	0	0



## MAQUINARIA REMOLCADA O SUSPENDIDA INSCRITA POR MARCAS

Periodo 01-ENE-2023 al 31-DIC-2023

MAQUINARIA NUEVA

	EQUIPOS DE RECOLECCION DE FORRAJES								EQUIPOS DE RECOLECCION DE REMOLACHA					
	SEGADORAS	RASTRILLOS	PICADORAS CARGADORAS	EMPACADORAS			EQUIPOS DE CARGA	OTRAS MÁQUINAS	TOTAL	DESCORONADORAS	ARRANCADORAS	COSECHADORAS REMOLCADAS	OTRAS MÁQUINAS	TOTAL
				CONVENCIONALES	GRANDES PACAS	ROTOEMPACADORAS								
TANCO AUTOWRAP	0	0	0	0	0	0	0	2	2	0	0	0	0	0
TATOMA	0	0	0	0	0	0	0	1	1	0	0	0	0	0
TAUN	0	0	0	0	0	0	1	0	1	0	0	0	0	0
TDI	0	0	0	0	0	0	2	0	2	0	0	0	0	0
TENIAS	0	0	0	0	0	0	1	0	1	0	0	0	0	0
TMC CANCELA	0	0	0	0	0	0	1	0	1	0	0	0	0	0
TOMI	0	0	0	0	0	0	1	0	1	0	0	0	0	0
TOYOTA	0	0	0	0	0	0	1	0	1	0	0	0	0	0
TPL	2	0	0	0	0	0	0	0	2	0	0	0	0	0
UNICARRIERS	0	0	0	0	0	0	1	0	1	0	0	0	0	0
VALERO MAQUINARIA	0	0	0	0	0	0	1	0	1	0	0	0	0	0
V.G.	1	0	0	0	0	0	0	0	1	0	0	0	0	0
VICON	14	4	0	0	0	0	0	1	19	0	0	0	0	0
VIDELSUR	0	0	0	0	0	0	3	0	3	0	0	0	0	0
VMC	0	0	0	0	0	0	1	0	1	0	0	0	0	0
WEIDEMANN	0	0	0	0	0	0	2	0	2	0	0	0	0	0
WOLAGRI	0	0	0	0	0	0	0	4	4	0	0	0	0	0
YUDEGO	0	23	0	0	0	0	0	0	23	0	0	0	0	0
ZEPELIN	1	0	0	0	0	0	1	0	2	0	0	0	0	0
<b>TOTAL</b>	<b>337</b>	<b>392</b>	<b>2</b>	<b>16</b>	<b>124</b>	<b>241</b>	<b>245</b>	<b>69</b>	<b>1.426</b>	<b>0</b>	<b>0</b>	<b>1</b>	<b>0</b>	<b>1</b>





## MAQUINARIA REMOLCADA O SUSPENDIDA INSCRITA POR MARCAS

Periodo 01-ENE-2023 al 31-DIC-2023

MAQUINARIA NUEVA

	EQUIPOS DE RECOLECCION DE PATATA			OTROS EQUIPOS DE RECOLECCION							
	ARRANCADORAS	COSECHADORAS REMOLCADAS	TOTAL	VENDIMIADORAS REMOLCADAS	DE HÓRTICOLAS REMOLCADAS	VIBRADORES	PLATAFORMAS REMOLCADAS	BARREDORAS Y ASPIRADORAS	OTRAS MÁQUINAS DE RECOLECCION	TOTAL	
AGARIN	0	0	0	0	0	0	0	0	3	0	3
AGH	0	0	0	0	0	0	0	1	0	0	1
AGRICANTI	0	0	0	0	0	0	0	1	0	0	1
AGRIMARBER	0	0	0	0	0	1	0	0	0	0	1
AGRIMAX	0	0	0	0	0	0	0	0	0	1	1
AGROMELCA	0	0	0	0	0	0	19	0	0	7	26
AGROPINAR	0	0	0	0	0	0	0	0	1	0	1
AGROSUNA	0	0	0	0	0	1	0	0	0	0	1
AGRUIZ	0	0	0	0	0	0	1	0	0	0	1
ALDAMA	0	0	0	0	0	0	16	0	0	0	16
ALMAGRICOLA	0	0	0	0	0	0	0	0	1	0	1
ARCUSIN	0	0	0	0	0	0	2	0	0	0	2
ASA-LIFT	0	0	0	0	0	3	0	0	0	0	3
AUSAMA	8	0	8	0	0	0	0	0	0	0	0
BARRANCO	0	0	0	0	0	0	0	0	2	0	2
BARRAZA	0	0	0	0	0	0	1	0	0	0	1
BAUTISTA SANTILLANA	0	0	0	0	0	0	37	0	0	0	37
BELAFER	0	0	0	0	0	0	0	0	1	0	1
BERRUGA	0	0	0	0	0	0	0	0	0	1	1
BOMET	4	0	4	0	0	0	0	0	0	0	0
CAL	0	0	0	0	0	0	0	9	0	0	9



## MAQUINARIA REMOLCADA O SUSPENDIDA INSCRITA POR MARCAS

Periodo 01-ENE-2023 al 31-DIC-2023

MAQUINARIA NUEVA

	EQUIPOS DE RECOLECCION DE PATATA			OTROS EQUIPOS DE RECOLECCION							
	ARRANCADORAS	COSECHADORAS REMOLCADAS	TOTAL	VENDIMIADORAS REMOLCADAS	DE HÓRTICOLAS REMOLCADAS	VIBRADORES	PLATAFORMAS REMOLCADAS	BARREDORAS Y ASPIRADORAS	OTRAS MÁQUINAS DE RECOLECCION	TOTAL	
CAMERO	0	0	0	0	0	0	0	0	1	0	1
CAMPOSUR	0	0	0	0	0	0	0	0	3	0	3
CAPILLA	0	0	0	0	0	0	0	0	0	2	2
CAR-GAR	0	0	0	0	0	0	0	0	7	0	7
CARRUXO	0	0	0	0	0	0	0	0	0	1	1
CHECA	0	0	0	0	0	0	0	0	7	0	7
CHIRLAQUE	0	0	0	0	0	0	0	0	1	0	1
CLAAS	0	0	0	0	0	0	0	0	0	3	3
CORBAR	0	0	0	0	0	0	0	0	0	1	1
CRISPE	0	0	0	0	0	0	0	0	13	11	24
CYO	0	0	0	0	0	0	0	0	5	0	5
DAVID	0	0	0	0	0	0	0	0	9	0	9
DE PUENTE	0	0	0	0	0	1	0	0	0	0	1
DIMAGO	1	0	1	0	0	0	0	0	0	0	0
EL PORTEZUELO	0	0	0	0	0	0	0	0	0	1	1
EMILY	0	0	0	0	0	0	0	0	1	0	1
ERME	0	0	0	0	0	0	0	0	0	1	1
ERO	0	0	0	2	0	0	0	0	0	0	2
ESTUPIÑA	0	0	0	0	0	0	1	0	0	0	1
FARVOLI	0	0	0	0	0	0	1	0	0	0	1
FELIPE BORRAS	0	0	0	0	0	0	0	0	1	0	1



## MAQUINARIA REMOLCADA O SUSPENDIDA INSCRITA POR MARCAS

Periodo 01-ENE-2023 al 31-DIC-2023

MAQUINARIA NUEVA

	EQUIPOS DE RECOLECCION DE PATATA			OTROS EQUIPOS DE RECOLECCION						
	ARRANCADORAS	COSECHADORAS REMOLCADAS	TOTAL	VENDIMIADORAS REMOLCADAS	DE HÓRTICOLAS REMOLCADAS	VIBRADORES	PLATAFORMAS REMOLCADAS	BARREDORAS Y ASPIRADORAS	OTRAS MÁQUINAS DE RECOLECCION	TOTAL
FEN.DERR	0	0	0	0	0	0	0	4	1	5
FERNANDEZ	0	0	0	0	0	0	0	1	0	1
FGOMEZ	0	0	0	0	0	0	0	1	0	1
FLIEGL	0	0	0	0	0	0	0	1	0	1
FONCASUR	0	0	0	0	0	0	2	0	0	2
FRANCISCO MEGIAS MORENO	0	0	0	0	0	0	0	0	1	1
FULGENCIO SANCHEZ VIDAL	1	0	1	0	0	0	0	0	0	0
GASCON	0	0	0	0	0	0	0	1	0	1
GASPARDO	0	0	0	0	0	0	0	0	2	2
GAYSA	0	0	0	0	0	0	0	4	0	4
GENERAL	0	0	0	0	0	0	0	0	3	3
GERINGHOFF	0	0	0	0	0	0	0	0	1	1
GRAU SYSTEM	0	0	0	0	0	0	0	0	4	4
GREGOIRE	0	0	0	14	0	0	0	0	0	14
GRIMME	0	4	4	0	0	0	0	0	0	0
HALCON	0	0	0	0	0	6	0	0	2	8
HERMANOS TROYA MUÑOZ	0	0	0	0	0	0	0	0	1	1
HERME	0	0	0	0	0	0	0	0	1	1
HIDAGRI	0	0	0	0	0	0	0	0	1	1
HORPISO	8	0	8	0	0	0	0	0	7	7
JGN	3	0	3	0	0	0	0	0	0	0



## MAQUINARIA REMOLCADA O SUSPENDIDA INSCRITA POR MARCAS

Periodo 01-ENE-2023 al 31-DIC-2023

MAQUINARIA NUEVA

	EQUIPOS DE RECOLECCION DE PATATA			OTROS EQUIPOS DE RECOLECCION						TOTAL
	ARRANCADORAS	COSECHADORAS REMOLCADAS	TOTAL	VENDIMIADORAS REMOLCADAS	DE HÓRTICOLAS REMOLCADAS	VIBRADORES	PLATAFORMAS REMOLCADAS	BARREDORAS Y ASPIRADORAS	OTRAS MÁQUINAS DE RECOLECCION	
J.J. BROCH	0	0	0	0	0	0	0	0	12	12
J.M. MARTINEZ	0	0	0	0	0	0	0	1	0	1
JOFERCAN	0	0	0	0	0	0	7	0	0	7
JOYA	0	0	0	0	0	2	0	0	0	2
JR-CHORRAS	0	0	0	0	0	0	0	0	1	1
JUymax	0	0	0	0	0	1	0	0	0	1
KEMPER	0	0	0	0	0	0	0	0	1	1
LA HOZ	2	0	2	0	0	0	0	0	0	0
LOS ANTONIOS	0	0	0	0	0	0	0	0	3	3
MACDON	0	0	0	0	0	0	0	0	1	1
MACE	0	0	0	0	0	0	1	0	1	2
MAI	0	0	0	0	0	14	0	0	0	14
MAQUINARIA AGRÍCOLA	0	0	0	0	0	32	0	0	0	32
MAQUINARIA AGRICOLA	0	0	0	0	0	0	0	0	12	12
MARTIN BOHORQUEZ	0	0	0	0	0	15	0	0	0	15
MARTIN Y BOHORQUEZ	0	0	0	0	0	24	0	0	0	24
MARTINEZ JUAREZ	0	0	0	0	0	0	0	0	9	9
MAYA	0	0	0	0	0	0	0	0	2	2
M.C.	0	0	0	0	0	1	0	0	0	1
MEVISA	0	0	0	0	1	0	0	0	0	1
MONTOYA Y SEVILLA	0	0	0	0	0	0	0	0	1	1



## MAQUINARIA REMOLCADA O SUSPENDIDA INSCRITA POR MARCAS

Periodo 01-ENE-2023 al 31-DIC-2023

MAQUINARIA NUEVA

	EQUIPOS DE RECOLECCION DE PATATA			OTROS EQUIPOS DE RECOLECCION							
	ARRANCADORAS	COSECHADORAS REMOLCADAS	TOTAL	VENDIMIADORAS REMOLCADAS	DE HÓRTICOLAS REMOLCADAS	VIBRADORES	PLATAFORMAS REMOLCADAS	BARREDORAS Y ASPIRADORAS	OTRAS MÁQUINAS DE RECOLECCION	TOTAL	
MOREMAR	0	0	0	0	0	0	4	0	0	0	4
MORESIL	0	0	0	0	0	0	3	0	0	1	4
MOVICAM	0	0	0	0	0	0	0	0	7	0	7
NAVARRETE	0	0	0	0	0	0	0	0	1	0	1
NEW HOLLAND	0	0	0	0	0	0	0	0	0	2	2
NIUBO	0	0	0	0	0	0	0	0	2	0	2
NOLI	0	0	0	0	0	0	1	0	0	0	1
OSMAQ	0	0	0	0	0	0	0	0	1	0	1
OTEROS	0	0	0	0	0	0	1	0	0	0	1
PELLENC	0	0	0	33	0	11	0	0	0	0	44
PLAMECA	0	0	0	0	0	0	0	6	0	0	6
PROVITIS	0	0	0	0	0	0	0	0	0	2	2
RECTIMANSA	0	0	0	0	0	0	0	0	2	0	2
RIERA RIERA	0	0	0	0	0	1	0	0	0	0	1
RODA	0	0	0	0	0	0	0	0	2	0	2
ROZALEN HERMANOS	0	0	0	0	0	0	0	0	0	14	14
SAMPEDRO	0	0	0	0	0	0	0	0	1	0	1
SICMA	0	0	0	0	0	0	1	0	0	0	1
SIERRA DE SEGURA	0	0	0	0	0	0	0	0	1	0	1
SOBRINO	2	0	2	0	0	0	0	0	0	0	0
SOLANO HORIZONTE	0	0	0	0	0	0	80	0	0	1	81



## MAQUINARIA REMOLCADA O SUSPENDIDA INSCRITA POR MARCAS

Periodo 01-ENE-2023 al 31-DIC-2023

MAQUINARIA NUEVA

	EQUIPOS DE RECOLECCION DE PATATA			OTROS EQUIPOS DE RECOLECCION						TOTAL	
	ARRANCADORAS	COSECHADORAS REMOLCADAS	TOTAL	VENDIMIADORAS REMOLCADAS	DE HÓRTICOLAS REMOLCADAS	VIBRADORES	PLATAFORMAS REMOLCADAS	BARREDORAS Y ASPIRADORAS	OTRAS MÁQUINAS DE RECOLECCION		
SOLLER	0	0	0	0	0	0	0	0	0	5	5
STAGRIC	0	0	0	0	0	0	0	0	1	0	1
STIHL	0	0	0	0	0	0	5	0	0	0	5
TADEL	0	0	0	0	0	0	0	0	1	0	1
TALLERES CORBINS	0	0	0	0	0	0	0	0	3	0	3
TALLERES GARDE	0	0	0	0	0	0	0	0	1	0	1
TALLERES GONZALEZ Y PARIS	0	0	0	0	0	0	1	0	0	2	3
TALLERES MATA CAMPOS SL	0	0	0	0	0	0	4	0	0	0	4
TG	0	0	0	0	0	0	0	0	1	0	1
TOPAVI	0	0	0	0	0	0	97	0	0	2	99
TORPEDO	0	0	0	0	0	0	28	0	0	0	28
TRANSFMET-EDUARD	0	0	0	0	0	0	0	1	0	0	1
VALERO MAQUINARIA	0	0	0	0	0	0	1	0	0	1	2
VIBROMART	0	0	0	0	0	0	23	0	0	0	23
VIBROS S.T.	0	0	0	0	0	0	1	0	0	0	1
VIDELSUR	0	0	0	0	0	0	24	0	0	0	24
VILFRUIT	0	0	0	0	0	0	0	5	0	0	5
ZANON	0	0	0	0	0	0	2	0	0	0	2
ZOCAPI	0	0	0	0	0	0	0	0	0	8	8
<b>TOTAL</b>	<b>29</b>	<b>4</b>	<b>33</b>	<b>49</b>	<b>8</b>	<b>460</b>	<b>33</b>	<b>93</b>	<b>134</b>	<b>777</b>	



## MAQUINARIA REMOLCADA O SUSPENDIDA INSCRITA POR MARCAS

### MAQUINARIA NUEVA

Periodo 01-ENE-2023 al 31-DIC-2023

OTRAS MÁQUINAS REMOLCADAS O SUSPENDIDAS							
MÁQUINAS PARA MADERA	TRITURADORAS DE RESTOS	PODADORAS	PREPODADORAS	OTROS EQUIPOS DE PODA	OTRAS MÁQUINAS REMOLCADAS	TOTAL	
A. SPEDO E FIGLI	0	0	0	0	1	0	1
AFM	1	0	0	0	0	0	1
AGARIN	0	29	0	0	0	0	29
AGRATOR	0	7	0	0	9	0	16
AGRIBULL	0	0	0	0	9	4	13
AGRICOLA MALDONADO	0	0	0	0	0	2	2
AGRIDUARTE	0	0	0	0	0	2	2
AGRIEURO	0	0	0	0	1	0	1
AGRIFARM IBERICA	0	1	0	0	2	0	3
AGRIMARBER	0	1	0	0	4	1	6
AGRIMASTER	0	0	0	0	1	0	1
AGRIMAX	0	0	0	0	2	2	4
AGRIMECA	0	0	0	0	0	4	4
AGRO INMECA	0	0	0	0	0	13	13
AGROALJORRA	0	0	0	0	0	4	4
AGRONAC	0	0	0	0	0	25	25
AGROPALOS	0	0	0	0	0	2	2
AGROPINAR	0	0	0	14	0	0	14
AGROSAN	0	0	0	0	2	13	15
AGROSUNA	0	0	0	0	0	1	1
AGUILERA	0	0	0	0	0	2	2
AGUIRRE	0	0	0	0	0	3	3



## MAQUINARIA REMOLCADA O SUSPENDIDA INSCRITA POR MARCAS

### MAQUINARIA NUEVA

Periodo 01-ENE-2023 al 31-DIC-2023

	OTRAS MÁQUINAS REMOLCADAS O SUSPENDIDAS						TOTAL
	MÁQUINAS PARA MADERA	TRITURADORAS DE RESTOS	PODADORAS	PREPODADORAS	OTROS EQUIPOS DE PODA	OTRAS MÁQUINAS REMOLCADAS	
ALFONSO SARMIENTO	0	3	0	0	0	0	3
ALJORRA, TALLERES	0	0	0	0	0	7	7
ALO	0	0	0	0	0	3	3
ALPEGO	0	2	0	0	0	0	2
ALUA	0	0	0	0	0	19	19
A.M. TORRE PACHECO	0	0	0	0	0	4	4
ANOVA	0	1	0	0	0	0	1
ARM	0	0	0	0	0	1	1
AUSAMA	0	0	0	0	0	6	6
BARRANCO	0	1	0	0	0	0	1
BAUZA	0	0	0	0	0	2	2
BECCHIO & MANDRILE	0	1	0	0	0	0	1
BEEDYTECH	0	0	0	0	5	0	5
BELAFER	0	28	0	0	3	0	31
BERTI	0	7	0	0	5	0	12
BILAN	0	0	0	0	0	1	1
BINGER	0	0	0	0	0	2	2
BLACKSTONE	0	0	0	0	1	0	1
BMV SRL	0	0	0	1	0	0	1
BOBCAT	0	0	0	0	1	0	1
BVL	0	0	0	0	0	3	3
CAL	0	0	0	0	0	9	9





## MAQUINARIA REMOLCADA O SUSPENDIDA INSCRITA POR MARCAS

### MAQUINARIA NUEVA

Periodo 01-ENE-2023 al 31-DIC-2023

OTRAS MÁQUINAS REMOLCADAS O SUSPENDIDAS							
MÁQUINAS PARA MADERA	TRITURADORAS DE RESTOS	PODADORAS	PREPODADORAS	OTROS EQUIPOS DE PODA	OTRAS MÁQUINAS REMOLCADAS	TOTAL	
CALDERONI	0	0	0	0	1	0	1
CAMARA	0	0	0	0	0	4	4
CAMERO	0	0	0	0	0	1	1
CAMPS	0	0	0	0	0	2	2
CAPILLA	0	0	0	0	1	3	4
CAR-GAR	0	0	0	0	0	27	27
CAROD	0	0	0	0	1	0	1
CASTELLON	0	0	0	0	0	8	8
CASTILLERO	0	0	0	0	0	12	12
CAVASOLA	0	21	0	0	0	0	21
CECCATO	0	1	0	0	0	0	1
CELLI	0	1	0	0	2	0	3
CHIRLAQUE	0	2	0	0	4	5	11
CLAAS	0	0	0	0	0	5	5
CLAVELLINAS	0	0	0	0	0	44	44
C.M.	0	0	0	0	0	1	1
COLODRO	0	0	0	0	0	2	2
COMPAR	0	0	0	0	0	24	24
CONESA	0	0	0	0	0	1	1
CORBAR	0	0	0	0	0	16	16
COUPECO VITI	0	0	0	1	0	0	1
CRISPE	0	0	0	0	0	2	2



## MAQUINARIA REMOLCADA O SUSPENDIDA INSCRITA POR MARCAS

### MAQUINARIA NUEVA

Periodo 01-ENE-2023 al 31-DIC-2023

	OTRAS MÁQUINAS REMOLCADAS O SUSPENDIDAS						
	MÁQUINAS PARA MADERA	TRITURADORAS DE RESTOS	PODADORAS	PREPODADORAS	OTROS EQUIPOS DE PODA	OTRAS MÁQUINAS REMOLCADAS	TOTAL
CYO	0	0	2	18	0	2	22
DAVID	0	27	27	48	0	2	104
DAVID PLAZA IBAÑEZ	0	0	0	0	0	29	29
DEL MORINO	0	0	0	0	3	0	3
DELEKS	0	1	0	0	0	0	1
DIMAGO	0	7	0	0	5	0	12
DM	0	0	0	0	0	11	11
DRAGONE	0	0	0	0	3	0	3
EL GOLPE	0	0	0	0	0	3	3
EL LEON	0	0	0	0	0	34	34
EL MAQUI	0	0	0	0	0	1	1
EMILY	0	0	0	0	0	6	6
ENGUIX	0	14	0	0	0	0	14
EPSILON	0	0	0	0	0	1	1
EUROVITI	0	0	1	0	0	0	1
F GOMEZ	0	1	0	0	0	7	8
FACMA	0	4	0	0	0	0	4
FAE	0	1	0	0	0	0	1
FALC	0	2	0	0	0	0	2
FARMTRAC	0	0	0	0	0	1	1
FENDT	0	0	0	0	0	7	7
FERCA	0	0	0	0	0	5	5



## MAQUINARIA REMOLCADA O SUSPENDIDA INSCRITA POR MARCAS

### MAQUINARIA NUEVA

Periodo 01-ENE-2023 al 31-DIC-2023

OTRAS MÁQUINAS REMOLCADAS O SUSPENDIDAS							
MÁQUINAS PARA MADERA	TRITURADORAS DE RESTOS	PODADORAS	PREPODADORAS	OTROS EQUIPOS DE PODA	OTRAS MÁQUINAS REMOLCADAS	TOTAL	
FERNANDEZ	0	52	1	2	17	0	72
FERRAND	0	0	1	1	0	0	2
FGOMEZ	0	0	0	0	0	5	5
FISCHER	0	1	0	0	0	0	1
FLIEGL	0	0	0	0	2	0	2
FLINGK	0	0	0	0	0	3	3
FONCASUR	4	0	0	0	0	0	4
FORIGO	0	0	0	0	2	0	2
FRANCISCO LUCAS MORCILLO	0	0	0	0	0	4	4
FRUIT TEC	0	0	0	0	0	3	3
GARCIA OLID	0	0	0	0	0	1	1
GARPE	0	0	1	0	0	0	1
GARTO	0	1	0	0	3	0	4
GENERAL	0	37	0	15	1	0	53
GEO	0	2	0	0	0	0	2
GEO ITALY	0	0	2	0	0	0	2
GEOTECH	0	0	0	0	1	0	1
GERMANS GALIANO	0	2	0	0	0	0	2
GIL	0	0	0	0	0	14	14
GOMEZ REDONDO	0	0	0	0	0	2	2
GONZALEZ	0	0	0	0	0	3	3
GOODYEAR	0	2	0	0	0	0	2



## MAQUINARIA REMOLCADA O SUSPENDIDA INSCRITA POR MARCAS

### MAQUINARIA NUEVA

Periodo 01-ENE-2023 al 31-DIC-2023

	OTRAS MÁQUINAS REMOLCADAS O SUSPENDIDAS						TOTAL
	MÁQUINAS PARA MADERA	TRITURADORAS DE RESTOS	PODADORAS	PREPODADORAS	OTROS EQUIPOS DE PODA	OTRAS MÁQUINAS REMOLCADAS	
GOWEIL	0	0	0	0	0	1	1
GUERRA	1	0	0	0	0	1	2
HALCON	0	13	0	0	5	0	18
HAYBUSTER	0	0	0	0	0	1	1
HEIZOHACK	0	0	0	0	0	2	2
HERME	0	0	0	0	1	2	3
HERTOSA	0	0	0	0	0	2	2
HORTI	0	0	0	0	1	0	1
HUSTLER	0	0	0	0	0	8	8
ICM S.R.L.	2	0	0	0	0	0	2
IGB	0	0	0	1	0	2	3
IMECO	0	1	0	0	0	0	1
INDUSAGRI	0	0	0	0	0	3	3
INFACO	0	0	1	0	0	0	1
INOGUI	0	0	0	0	2	0	2
J. MARTINEZ	0	0	0	0	0	1	1
JANSEN	0	2	0	0	0	0	2
JENZ	0	0	0	0	0	1	1
J.G.	0	0	0	0	1	0	1
JGN	1	3	0	0	2	0	6
JM (JUAN JOSE MARTINEZ)	0	0	0	3	0	0	3
JOHN DEERE	0	0	0	0	0	31	31



## MAQUINARIA REMOLCADA O SUSPENDIDA INSCRITA POR MARCAS

### MAQUINARIA NUEVA

Periodo 01-ENE-2023 al 31-DIC-2023

OTRAS MÁQUINAS REMOLCADAS O SUSPENDIDAS							
MÁQUINAS PARA MADERA	TRITURADORAS DE RESTOS	PODADORAS	PREPODADORAS	OTROS EQUIPOS DE PODA	OTRAS MÁQUINAS REMOLCADAS	TOTAL	
JOPER	0	0	0	0	2	0	2
J.P.	0	0	0	0	0	3	3
JSC	1	0	0	0	0	0	1
JUMAR	0	0	1	23	0	0	24
JUSCAFRESA	0	0	0	0	0	3	3
KESLA	2	0	0	0	0	0	2
KUBOTA	0	0	0	0	0	2	2
KUHN	0	11	0	0	1	11	23
KVERNELAND	0	1	0	0	0	1	2
LEON	0	0	0	0	0	1	1
LIZARAN, TALLERES	0	0	0	0	0	2	2
LOG MAX	1	0	0	0	0	0	1
LOPEZ GARRIDO	0	110	0	0	13	97	220
LOPEZ QUERO	0	0	0	0	1	0	1
LOSE	0	0	0	0	0	7	7
LUCAS	0	0	0	0	0	3	3
LUCAS G.	0	0	0	0	0	13	13
MAEN	0	0	0	0	0	1	1
MAILLEUX	0	0	0	0	0	2	2
MAKINOR	0	0	0	0	1	0	1
MANAVOGLU	0	0	0	0	1	0	1
MAQUINARIA AGRICOLA JULIO	0	0	0	0	0	1	1



## MAQUINARIA REMOLCADA O SUSPENDIDA INSCRITA POR MARCAS

### MAQUINARIA NUEVA

Periodo 01-ENE-2023 al 31-DIC-2023

	OTRAS MÁQUINAS REMOLCADAS O SUSPENDIDAS						
	MÁQUINAS PARA MADERA	TRITURADORAS DE RESTOS	PODADORAS	PREPODADORAS	OTROS EQUIPOS DE PODA	OTRAS MÁQUINAS REMOLCADAS	TOTAL
MAQUINARIA AGRICOLA PL	0	0	0	0	0	1	1
MARNI	0	0	0	0	0	1	1
MASCHIO	0	11	0	0	4	0	15
MASSIL	0	0	0	0	0	1	1
MATENG	0	0	0	0	4	0	4
MC CORMICK	0	0	0	0	0	1	1
MCHALE	0	0	0	0	0	2	2
MECANIL	1	0	0	0	0	0	1
MECAPLUS	0	0	0	0	0	1	1
MESERA	1	0	0	0	0	0	1
MILA	0	8	0	0	2	2	12
MONRA	6	0	0	0	0	3	9
MORALES	0	0	0	0	0	2	2
MORESIL	0	0	0	0	0	3	3
MOSH AGRICULTURE	0	0	0	0	2	0	2
MOTOR-AGRO	0	0	0	2	0	0	2
MURSKA	0	0	0	0	0	1	1
MX	0	0	0	0	0	16	16
MX (MAILLEUX)	0	0	0	0	0	3	3
NIUBO	0	67	0	3	31	31	132
NOLI	0	11	0	0	2	0	13
OPC	0	0	0	0	0	2	2



## MAQUINARIA REMOLCADA O SUSPENDIDA INSCRITA POR MARCAS

### MAQUINARIA NUEVA

Periodo 01-ENE-2023 al 31-DIC-2023

OTRAS MÁQUINAS REMOLCADAS O SUSPENDIDAS							
MÁQUINAS PARA MADERA	TRITURADORAS DE RESTOS	PODADORAS	PREPODADORAS	OTROS EQUIPOS DE PODA	OTRAS MÁQUINAS REMOLCADAS	TOTAL	
ORGO	0	0	0	0	0	1	1
ORIZZONTI	0	0	0	2	0	0	2
ORSI	0	2	0	0	1	1	4
OSMAQ	0	32	0	3	17	0	52
PALFINGER	0	0	0	0	0	1	1
PALMS	1	0	0	0	0	0	1
PELLENC	2	0	7	13	0	1	23
PERENDREU	0	1	0	0	0	1	2
PERIAÑEZ LOPEZ	0	0	0	0	0	1	1
PEZZOLATO	0	0	0	0	0	1	1
PICHON	0	0	0	0	0	1	1
PICURSA	0	57	0	0	23	0	80
PIVIDAL	0	0	0	0	1	8	9
PONIENTE	0	0	0	0	0	1	1
PONSSE	2	0	0	0	0	0	2
PROJET	0	6	0	0	0	0	6
PROMAGRI	0	51	0	0	40	4	95
PROVITIS	0	0	0	4	0	2	6
RBS	0	0	0	0	0	3	3
REBOAL	0	0	0	0	1	0	1
RECK	0	0	0	0	0	4	4
REMOLQUES VAZQUEZ	0	0	0	0	0	1	1



## MAQUINARIA REMOLCADA O SUSPENDIDA INSCRITA POR MARCAS

### MAQUINARIA NUEVA

Periodo 01-ENE-2023 al 31-DIC-2023

	OTRAS MÁQUINAS REMOLCADAS O SUSPENDIDAS						
	MÁQUINAS PARA MADERA	TRITURADORAS DE RESTOS	PODADORAS	PREPODADORAS	OTROS EQUIPOS DE PODA	OTRAS MÁQUINAS REMOLCADAS	TOTAL
REMOTAL	0	0	0	0	0	1	1
RIERA RIERA	0	0	0	0	0	3	3
RINIERI	0	1	0	0	3	0	4
ROCHA	0	0	1	1	0	0	2
RODA	0	0	0	0	0	3	3
SACE	0	0	0	0	0	4	4
SAUTER	0	0	0	0	0	1	1
SEGALES	0	0	0	0	0	1	1
SEGUES	0	0	0	0	0	1	1
SEKO	0	0	0	0	0	1	1
SEPPI	0	15	0	0	3	0	18
SERRAT	0	87	0	0	16	0	103
SHAKTIMAN	0	0	0	0	1	0	1
SHREDDER- CHIPPER	0	0	0	0	0	1	1
SIEPLO	0	0	0	0	0	1	1
SIERRA DE SEGURA	0	0	0	0	0	3	3
SIGMA4	0	0	0	0	0	1	1
SILOFARMER	0	0	0	0	0	1	1
SOLA	0	0	0	0	0	6	6
S.P.	1	0	0	0	0	0	1
SPEDO	0	0	1	0	0	0	1
STAGRIC	0	0	0	6	6	0	12





## MAQUINARIA REMOLCADA O SUSPENDIDA INSCRITA POR MARCAS

### MAQUINARIA NUEVA

Periodo 01-ENE-2023 al 31-DIC-2023

OTRAS MÁQUINAS REMOLCADAS O SUSPENDIDAS							
MÁQUINAS PARA MADERA	TRITURADORAS DE RESTOS	PODADORAS	PREPODADORAS	OTROS EQUIPOS DE PODA	OTRAS MÁQUINAS REMOLCADAS	TOTAL	
STIHL	0	0	0	0	0	1	1
STOLL	0	0	0	0	0	30	30
SUIRE	0	0	0	0	0	1	1
TAJFUN	1	0	0	0	0	0	1
TALLER EL GOLPE	0	1	0	0	0	0	1
TALLERES ACIEN	0	0	0	0	0	1	1
TALLERES CAZORLA	0	0	0	0	0	2	2
TALLERES CLAVELLINAS	0	0	0	0	0	2	2
TALLERES CORBINS	0	2	0	2	1	17	22
TALLERES GIL	0	0	0	0	0	1	1
TALLERES GONZALEZ	0	0	0	0	0	1	1
TALLERES PALOMERA	0	0	0	0	0	1	1
TALLERES POULO	0	0	0	0	0	2	2
TALLERS GALLART	0	0	0	3	0	0	3
TANCO	0	0	0	0	0	1	1
TAREX	0	0	0	0	0	1	1
TATOMA	0	0	0	0	0	22	22
T.C.I.	0	0	0	0	0	4	4
TECMAF	1	0	0	0	0	0	1
TEHNOS	0	10	0	0	5	0	15
TENIAS	0	0	0	0	0	250	250
THE BOSS	0	0	1	0	0	0	1



## MAQUINARIA REMOLCADA O SUSPENDIDA INSCRITA POR MARCAS

### MAQUINARIA NUEVA

Periodo 01-ENE-2023 al 31-DIC-2023

OTRAS MÁQUINAS REMOLCADAS O SUSPENDIDAS							
	MÁQUINAS PARA MADERA	TRITURADORAS DE RESTOS	PODADORAS	PREPODADORAS	OTROS EQUIPOS DE PODA	OTRAS MÁQUINAS REMOLCADAS	TOTAL
THM	0	1	0	0	1	1	3
TJL	0	0	0	0	0	1	1
TMC CANCELA	0	121	0	0	3	4	128
TORT	0	0	0	0	0	1	1
TPL	0	0	0	0	5	2	7
TRANSFMET-EDUARD	0	0	0	0	1	0	1
TRIOLIET	0	0	0	0	0	2	2
TROYA	0	0	0	0	0	1	1
VALENTINI	0	0	0	0	1	0	1
VELSINIA	0	0	0	0	0	1	1
VENTURA	0	1	0	0	9	0	10
V.G.	0	0	0	0	1	0	1
VIBROMART	0	0	0	0	0	5	5
VIGNOLI	0	0	0	0	0	1	1
VIGOLO	0	0	0	0	2	0	2
WINDLAND	0	1	0	0	1	0	2
ZANON	0	56	0	0	10	0	66
ZEPPELIN	0	43	1	0	23	2	69
<b>TOTAL</b>	<b>29</b>	<b>986</b>	<b>48</b>	<b>166</b>	<b>343</b>	<b>1.125</b>	<b>2.697</b>

## **ANEXO N° 13**

**EVOLUCION DE INSCRIPCIONES (2004-2023)**

# TRACTORES NUEVOS INSCRITOS

## 2004 - 2023

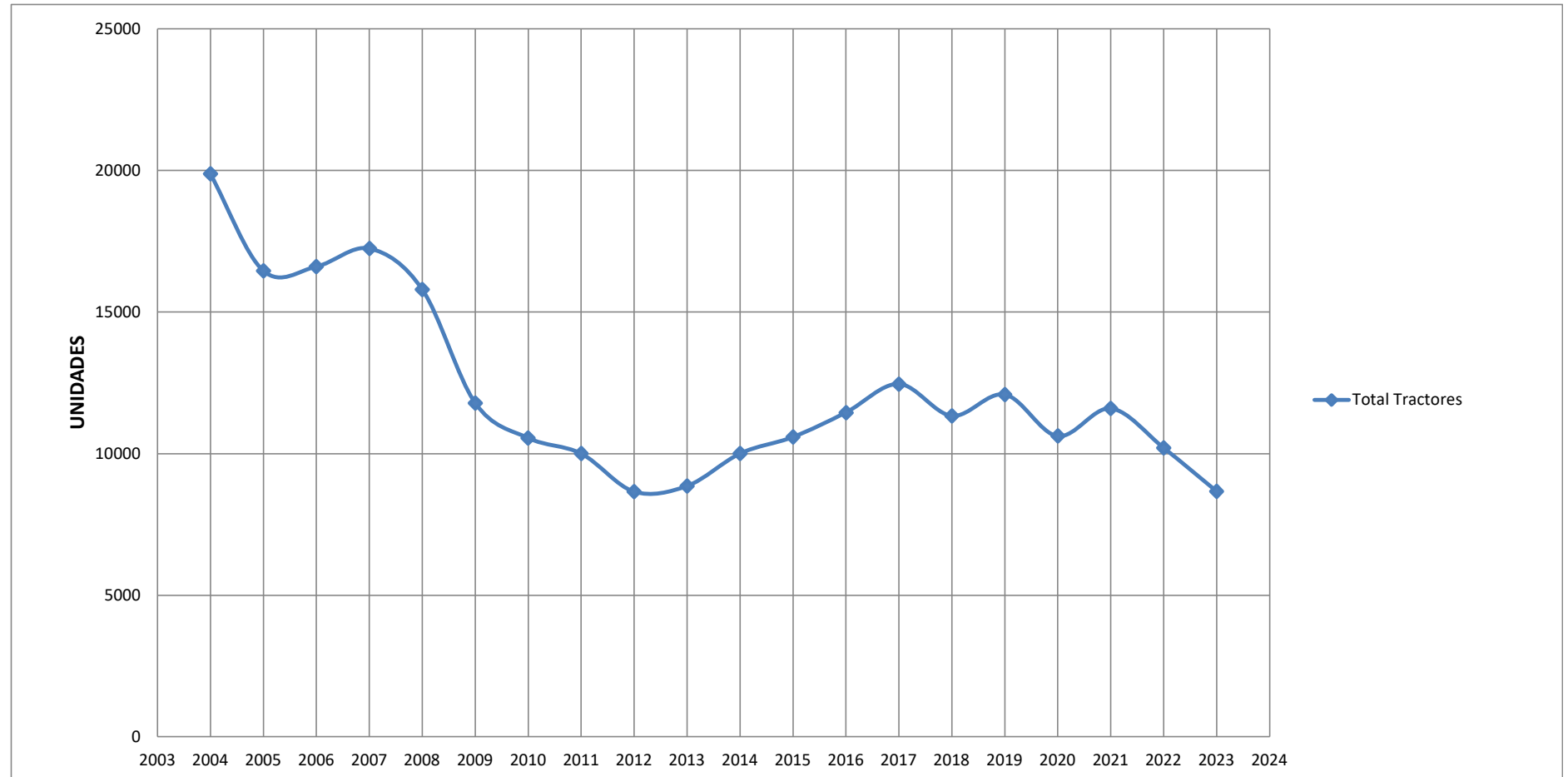

# MAQUINARIA AUTOMOTRIZ Y COSECHADORAS DE CEREALES 2004 - 2023

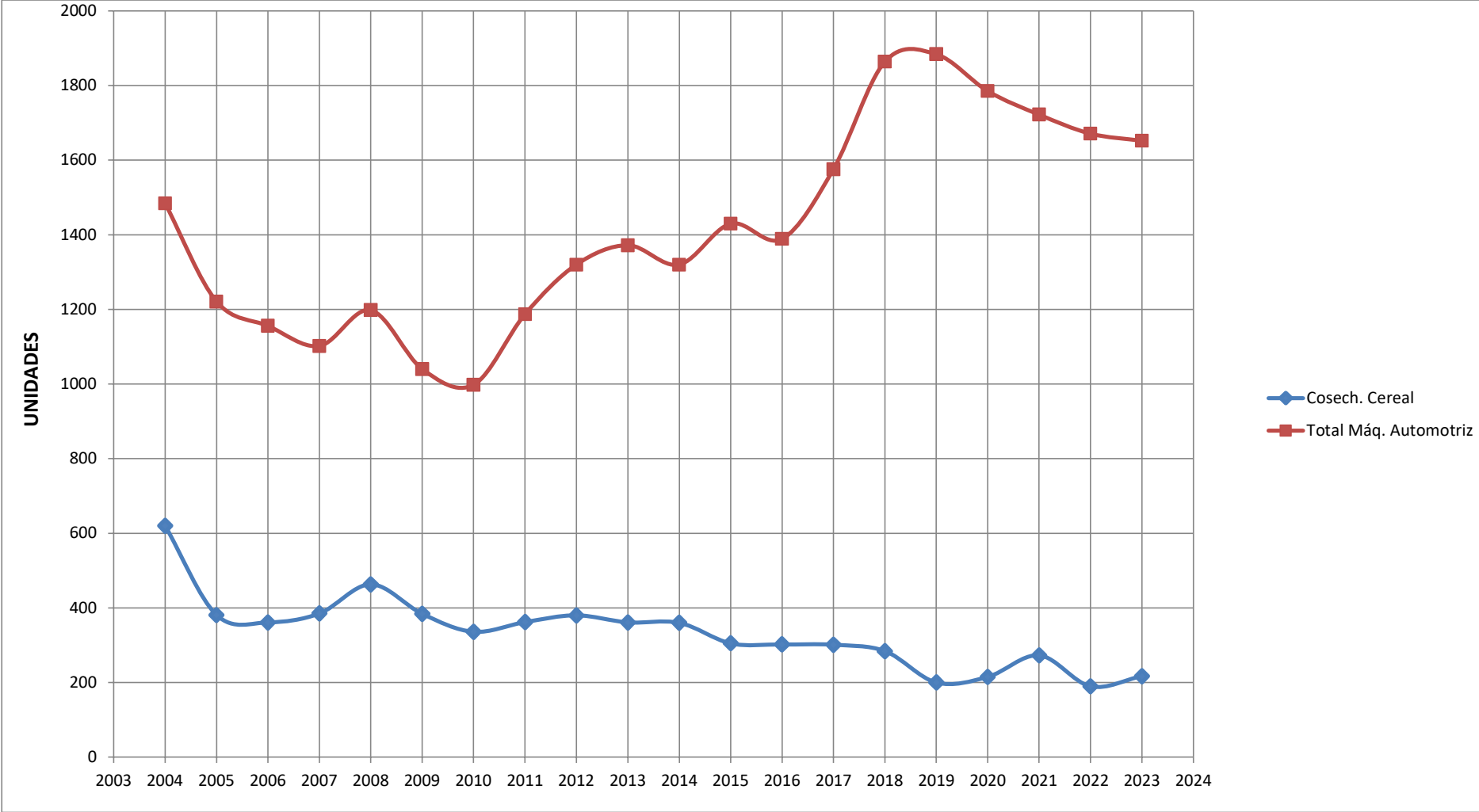

## **ANEXO N° 14**

### **EVOLUCION DEL TOTAL DE MAQUINARIA EN 2023 RESPECTO DE 2022**

▶ **NACIONAL**

▶ **CC.AA.**



Periodo 01-ENE al 31-DIC

TIPO DE MÁQUINA	2023	2022	%
<b>TRACTORES</b>	<b>8.667</b>	<b>10.177</b>	<b>-14,84</b>
TRACTORES DE RUEDAS	7.385	9.068	-18,56
CADENAS	39	118	-66,95
OTROS	1.243	991	25,43
<b>MAQUINARIA AUTOMOTRIZ</b>	<b>1.652</b>	<b>1.664</b>	<b>-0,72</b>
DE RECOLECCION	532	525	1,33
EQUIPOS DE CARGA	827	903	-8,42
TRACTOCARROS	17	21	-19,05
MOTOCULTORES Y MOTOMAQUINAS	104	101	2,97
OTRAS	172	114	50,88
<b>MAQUINARIA REMOLCADA O SUSPENDIDA</b>	<b>17.736</b>	<b>16.873</b>	<b>5,11</b>
MAQUINARIA DE PREPARACION Y TRABAJO DEL SUELO	3.536	2.923	20,97
EQUIPOS PARA SIEMBRA Y PLANTACION	1.353	999	35,44
EQUIPOS DE TRATAMIENTOS	6.056	6.912	-12,38
EQUIPOS PARA APORTE DE FERTILIZANTES Y AGUA	1.823	1.957	-6,85
EQUIPOS DE RECOLECCION	2.238	1.836	21,90
OTRAS	2.730	2.246	21,55
<b>REMOLQUES</b>	<b>2.882</b>	<b>2.946</b>	<b>-2,17</b>
<b>TOTAL MÁQUINAS</b>	<b>30.937</b>	<b>31.660</b>	<b>-2,28</b>



TOTAL COMUNIDAD AUTÓNOMA

**Periodo** 01-ENE al 31-DIC

Andalucía

<b>TIPO DE MÁQUINA</b>	<b>2023</b>	<b>2022</b>	<b>%</b>
<b>TRACTORES</b>	<b>1.993</b>	<b>2.733</b>	<b>-27,08</b>
TRACTORES DE RUEDAS	1.576	2.285	-31,03
CADENAS	24	106	-77,36
OTROS	393	342	14,91
<b>MAQUINARIA AUTOMOTRIZ</b>	<b>399</b>	<b>442</b>	<b>-9,73</b>
DE RECOLECCION	79	94	-15,96
EQUIPOS DE CARGA	249	265	-6,04
TRACTOCARROS	1	1	0,00
MOTOCULTORES Y MOTOMAQUINAS	44	56	-21,43
OTRAS	26	26	0,00
<b>MAQUINARIA REMOLCADA O SUSPENDIDA</b>	<b>4.163</b>	<b>4.085</b>	<b>1,91</b>
MAQUINARIA DE PREPARACION Y TRABAJO DEL SUELO	698	563	23,98
EQUIPOS PARA SIEMBRA Y PLANTACION	58	79	-26,58
EQUIPOS DE TRATAMIENTOS	1.837	2.207	-16,76
EQUIPOS PARA APORTE DE FERTILIZANTES Y AGUA	268	212	26,42
EQUIPOS DE RECOLECCION	446	302	47,68
OTRAS	856	722	18,56
<b>REMOLQUES</b>	<b>782</b>	<b>774</b>	<b>1,03</b>
<b>TOTAL MÁQUINAS</b>	<b>7.337</b>	<b>8.034</b>	<b>-8,68</b>





TOTAL COMUNIDAD AUTÓNOMA

**Periodo** 01-ENE al 31-DIC

Aragón

<b>TIPO DE MÁQUINA</b>	<b>2023</b>	<b>2022</b>	<b>%</b>
<b>TRACTORES</b>	<b>750</b>	<b>837</b>	<b>-10,39</b>
TRACTORES DE RUEDAS	659	741	-11,07
OTROS	91	96	-5,21
<b>MAQUINARIA AUTOMOTRIZ</b>	<b>97</b>	<b>123</b>	<b>-21,14</b>
DE RECOLECCION	56	54	3,70
EQUIPOS DE CARGA	36	65	-44,62
MOTOCULTORES Y MOTOMAQUINAS	2	2	0,00
OTRAS	3	2	50,00
<b>MAQUINARIA REMOLCADA O SUSPENDIDA</b>	<b>1.078</b>	<b>1.212</b>	<b>-11,06</b>
MAQUINARIA DE PREPARACION Y TRABAJO DEL SUELO	169	161	4,97
EQUIPOS PARA SIEMBRA Y PLANTACION	132	136	-2,94
EQUIPOS DE TRATAMIENTOS	308	391	-21,23
EQUIPOS PARA APORTE DE FERTILIZANTES Y AGUA	153	207	-26,09
EQUIPOS DE RECOLECCION	136	160	-15,00
OTRAS	180	157	14,65
<b>REMOLQUES</b>	<b>177</b>	<b>240</b>	<b>-26,25</b>
<b>TOTAL MÁQUINAS</b>	<b>2.102</b>	<b>2.412</b>	<b>-12,85</b>



TOTAL COMUNIDAD AUTÓNOMA

**Periodo** 01-ENE al 31-DIC

Canarias

<b>TIPO DE MÁQUINA</b>	<b>2023</b>	<b>2022</b>	<b>%</b>
<b>TRACTORES</b>	<b>88</b>	<b>110</b>	<b>-20,00</b>
TRACTORES DE RUEDAS	86	108	-20,37
OTROS	2	2	0,00
<b>MAQUINARIA AUTOMOTRIZ</b>	<b>98</b>	<b>65</b>	<b>50,77</b>
DE RECOLECCION	2	1	100,00
EQUIPOS DE CARGA	49	54	-9,26
TRACTOCARROS	2	0	100,00
MOTOCULTORES Y MOTOMAQUINAS	32	9	255,56
OTRAS	13	1	1.200,00
<b>MAQUINARIA REMOLCADA O SUSPENDIDA</b>	<b>297</b>	<b>185</b>	<b>60,54</b>
MAQUINARIA DE PREPARACION Y TRABAJO DEL SUELO	105	69	52,17
EQUIPOS PARA SIEMBRA Y PLANTACION	26	15	73,33
EQUIPOS DE TRATAMIENTOS	63	35	80,00
EQUIPOS PARA APORTE DE FERTILIZANTES Y AGUA	9	7	28,57
EQUIPOS DE RECOLECCION	44	22	100,00
OTRAS	50	37	35,14
<b>REMOLQUES</b>	<b>8</b>	<b>6</b>	<b>33,33</b>
<b>TOTAL MÁQUINAS</b>	<b>491</b>	<b>366</b>	<b>34,15</b>



TOTAL COMUNIDAD AUTÓNOMA

**Periodo** 01-ENE al 31-DIC

Cantabria

<b>TIPO DE MÁQUINA</b>	<b>2023</b>	<b>2022</b>	<b>%</b>
<b>TRACTORES</b>	<b>16</b>	<b>31</b>	<b>-48,39</b>
TRACTORES DE RUEDAS	14	26	-46,15
OTROS	2	5	-60,00
<b>MAQUINARIA AUTOMOTRIZ</b>	<b>15</b>	<b>11</b>	<b>36,36</b>
DE RECOLECCION	5	2	150,00
EQUIPOS DE CARGA	7	7	0,00
MOTOCULTORES Y MOTOMAQUINAS	0	1	-100,00
OTRAS	3	1	200,00
<b>MAQUINARIA REMOLCADA O SUSPENDIDA</b>	<b>107</b>	<b>149</b>	<b>-28,19</b>
MAQUINARIA DE PREPARACION Y TRABAJO DEL SUELO	16	12	33,33
EQUIPOS PARA SIEMBRA Y PLANTACION	3	2	50,00
EQUIPOS DE TRATAMIENTOS	3	12	-75,00
EQUIPOS PARA APORTE DE FERTILIZANTES Y AGUA	14	19	-26,32
EQUIPOS DE RECOLECCION	57	71	-19,72
OTRAS	14	33	-57,58
<b>REMOLQUES</b>	<b>15</b>	<b>15</b>	<b>0,00</b>
<b>TOTAL MÁQUINAS</b>	<b>153</b>	<b>206</b>	<b>-25,73</b>



TOTAL COMUNIDAD AUTÓNOMA

**Periodo** 01-ENE al 31-DIC

Castilla - La Mancha

<b>TIPO DE MÁQUINA</b>	<b>2023</b>	<b>2022</b>	<b>%</b>
<b>TRACTORES</b>	<b>1.087</b>	<b>1.158</b>	<b>-6,13</b>
TRACTORES DE RUEDAS	953	1.059	-10,01
CADENAS	1	1	0,00
OTROS	133	98	35,71
<b>MAQUINARIA AUTOMOTRIZ</b>	<b>172</b>	<b>168</b>	<b>2,38</b>
DE RECOLECCION	55	69	-20,29
EQUIPOS DE CARGA	108	99	9,09
OTRAS	9	0	100,00
<b>MAQUINARIA REMOLCADA O SUSPENDIDA</b>	<b>3.102</b>	<b>2.086</b>	<b>48,71</b>
MAQUINARIA DE PREPARACION Y TRABAJO DEL SUELO	728	371	96,23
EQUIPOS PARA SIEMBRA Y PLANTACION	171	78	119,23
EQUIPOS DE TRATAMIENTOS	1.068	1.074	-0,56
EQUIPOS PARA APORTE DE FERTILIZANTES Y AGUA	261	258	1,16
EQUIPOS DE RECOLECCION	372	184	102,17
OTRAS	502	121	314,88
<b>REMOLQUES</b>	<b>409</b>	<b>398</b>	<b>2,76</b>
<b>TOTAL MÁQUINAS</b>	<b>4.770</b>	<b>3.810</b>	<b>25,20</b>



TOTAL COMUNIDAD AUTÓNOMA

Periodo 01-ENE al 31-DIC

Castilla y León

TIPO DE MÁQUINA	2023	2022	%
<b>TRACTORES</b>	<b>979</b>	<b>1.108</b>	<b>-11,64</b>
TRACTORES DE RUEDAS	911	1.040	-12,40
CADENAS	3	4	-25,00
OTROS	65	64	1,56
<b>MAQUINARIA AUTOMOTRIZ</b>	<b>213</b>	<b>235</b>	<b>-9,36</b>
DE RECOLECCION	94	89	5,62
EQUIPOS DE CARGA	111	134	-17,16
MOTOCULTORES Y MOTOMAQUINAS	0	2	-100,00
OTRAS	8	10	-20,00
<b>MAQUINARIA REMOLCADA O SUSPENDIDA</b>	<b>2.590</b>	<b>2.620</b>	<b>-1,15</b>
MAQUINARIA DE PREPARACION Y TRABAJO DEL SUELO	517	556	-7,01
EQUIPOS PARA SIEMBRA Y PLANTACION	666	477	39,62
EQUIPOS DE TRATAMIENTOS	577	688	-16,13
EQUIPOS PARA APORTE DE FERTILIZANTES Y AGUA	401	456	-12,06
EQUIPOS DE RECOLECCION	280	299	-6,35
OTRAS	149	144	3,47
<b>REMOLQUES</b>	<b>576</b>	<b>553</b>	<b>4,16</b>
<b>TOTAL MÁQUINAS</b>	<b>4.358</b>	<b>4.516</b>	<b>-3,50</b>



TOTAL COMUNIDAD AUTÓNOMA

**Periodo** 01-ENE al 31-DIC

Cataluña

<b>TIPO DE MÁQUINA</b>	<b>2023</b>	<b>2022</b>	<b>%</b>
<b>TRACTORES</b>	<b>760</b>	<b>903</b>	<b>-15,84</b>
TRACTORES DE RUEDAS	630	773	-18,50
CADENAS	0	1	-100,00
OTROS	130	129	0,78
<b>MAQUINARIA AUTOMOTRIZ</b>	<b>181</b>	<b>160</b>	<b>13,12</b>
DE RECOLECCION	79	63	25,40
EQUIPOS DE CARGA	93	89	4,49
TRACTOCARROS	1	1	0,00
MOTOCULTORES Y MOTOMAQUINAS	1	0	100,00
OTRAS	7	7	0,00
<b>MAQUINARIA REMOLCADA O SUSPENDIDA</b>	<b>1.345</b>	<b>1.384</b>	<b>-2,82</b>
MAQUINARIA DE PREPARACION Y TRABAJO DEL SUELO	198	132	50,00
EQUIPOS PARA SIEMBRA Y PLANTACION	96	47	104,26
EQUIPOS DE TRATAMIENTOS	511	570	-10,35
EQUIPOS PARA APORTE DE FERTILIZANTES Y AGUA	189	327	-42,20
EQUIPOS DE RECOLECCION	135	165	-18,18
OTRAS	216	143	51,05
<b>REMOLQUES</b>	<b>186</b>	<b>219</b>	<b>-15,07</b>
<b>TOTAL MÁQUINAS</b>	<b>2.472</b>	<b>2.666</b>	<b>-7,28</b>



TOTAL COMUNIDAD AUTÓNOMA

**Periodo** 01-ENE al 31-DIC

Comunidad de Madrid

<b>TIPO DE MÁQUINA</b>	<b>2023</b>	<b>2022</b>	<b>%</b>
<b>TRACTORES</b>	<b>38</b>	<b>95</b>	<b>-60,00</b>
TRACTORES DE RUEDAS	32	85	-62,35
OTROS	6	10	-40,00
<b>MAQUINARIA AUTOMOTRIZ</b>	<b>4</b>	<b>15</b>	<b>-73,33</b>
DE RECOLECCION	0	3	-100,00
EQUIPOS DE CARGA	3	10	-70,00
MOTOCULTORES Y MOTOMAQUINAS	1	0	100,00
OTRAS	0	2	-100,00
<b>MAQUINARIA REMOLCADA O SUSPENDIDA</b>	<b>78</b>	<b>232</b>	<b>-66,38</b>
MAQUINARIA DE PREPARACION Y TRABAJO DEL SUELO	11	82	-86,59
EQUIPOS PARA SIEMBRA Y PLANTACION	6	11	-45,45
EQUIPOS DE TRATAMIENTOS	23	50	-54,00
EQUIPOS PARA APORTE DE FERTILIZANTES Y AGUA	23	21	9,52
EQUIPOS DE RECOLECCION	8	32	-75,00
OTRAS	7	36	-80,56
<b>REMOLQUES</b>	<b>20</b>	<b>26</b>	<b>-23,08</b>
<b>TOTAL MÁQUINAS</b>	<b>140</b>	<b>368</b>	<b>-61,96</b>



TOTAL COMUNIDAD AUTÓNOMA

**Periodo** 01-ENE al 31-DIC

Comunidad Foral de Navarra

<b>TIPO DE MÁQUINA</b>	<b>2023</b>	<b>2022</b>	<b>%</b>
<b>TRACTORES</b>	<b>232</b>	<b>259</b>	<b>-10,42</b>
TRACTORES DE RUEDAS	193	230	-16,09
CADENAS	1	2	-50,00
OTROS	38	27	40,74
<b>MAQUINARIA AUTOMOTRIZ</b>	<b>55</b>	<b>47</b>	<b>17,02</b>
DE RECOLECCION	33	22	50,00
EQUIPOS DE CARGA	17	22	-22,73
OTRAS	5	3	66,67
<b>MAQUINARIA REMOLCADA O SUSPENDIDA</b>	<b>519</b>	<b>532</b>	<b>-2,44</b>
MAQUINARIA DE PREPARACION Y TRABAJO DEL SUELO	110	125	-12,00
EQUIPOS PARA SIEMBRA Y PLANTACION	59	47	25,53
EQUIPOS DE TRATAMIENTOS	111	124	-10,48
EQUIPOS PARA APORTE DE FERTILIZANTES Y AGUA	61	81	-24,69
EQUIPOS DE RECOLECCION	96	74	29,73
OTRAS	82	81	1,23
<b>REMOLQUES</b>	<b>76</b>	<b>67</b>	<b>13,43</b>
<b>TOTAL MÁQUINAS</b>	<b>882</b>	<b>905</b>	<b>-2,54</b>





TOTAL COMUNIDAD AUTÓNOMA

**Periodo** 01-ENE al 31-DIC

Comunitat Valenciana

<b>TIPO DE MÁQUINA</b>	<b>2023</b>	<b>2022</b>	<b>%</b>
<b>TRACTORES</b>	<b>480</b>	<b>657</b>	<b>-26,94</b>
TRACTORES DE RUEDAS	411	621	-33,82
CADENAS	1	0	100,00
OTROS	68	36	88,89
<b>MAQUINARIA AUTOMOTRIZ</b>	<b>42</b>	<b>58</b>	<b>-27,59</b>
DE RECOLECCION	6	7	-14,29
EQUIPOS DE CARGA	30	46	-34,78
MOTOCULTORES Y MOTOMAQUINAS	1	3	-66,67
OTRAS	5	2	150,00
<b>MAQUINARIA REMOLCADA O SUSPENDIDA</b>	<b>673</b>	<b>828</b>	<b>-18,72</b>
MAQUINARIA DE PREPARACION Y TRABAJO DEL SUELO	77	130	-40,77
EQUIPOS PARA SIEMBRA Y PLANTACION	2	8	-75,00
EQUIPOS DE TRATAMIENTOS	431	468	-7,91
EQUIPOS PARA APORTE DE FERTILIZANTES Y AGUA	47	34	38,24
EQUIPOS DE RECOLECCION	35	36	-2,78
OTRAS	81	152	-46,71
<b>REMOLQUES</b>	<b>59</b>	<b>93</b>	<b>-36,56</b>
<b>TOTAL MÁQUINAS</b>	<b>1.254</b>	<b>1.636</b>	<b>-23,35</b>



TOTAL COMUNIDAD AUTÓNOMA

**Periodo** 01-ENE al 31-DIC

Extremadura

<b>TIPO DE MÁQUINA</b>	<b>2023</b>	<b>2022</b>	<b>%</b>
<b>TRACTORES</b>	<b>562</b>	<b>561</b>	<b>0,18</b>
TRACTORES DE RUEDAS	433	496	-12,70
CADENAS	5	2	150,00
OTROS	124	63	96,83
<b>MAQUINARIA AUTOMOTRIZ</b>	<b>50</b>	<b>36</b>	<b>38,89</b>
DE RECOLECCION	22	21	4,76
EQUIPOS DE CARGA	19	13	46,15
TRACTOCARROS	0	1	-100,00
MOTOCULTORES Y MOTOMAQUINAS	1	1	0,00
OTRAS	8	0	100,00
<b>MAQUINARIA REMOLCADA O SUSPENDIDA</b>	<b>807</b>	<b>821</b>	<b>-1,71</b>
MAQUINARIA DE PREPARACION Y TRABAJO DEL SUELO	140	127	10,24
EQUIPOS PARA SIEMBRA Y PLANTACION	17	19	-10,53
EQUIPOS DE TRATAMIENTOS	403	427	-5,62
EQUIPOS PARA APORTE DE FERTILIZANTES Y AGUA	75	78	-3,85
EQUIPOS DE RECOLECCION	48	43	11,63
OTRAS	124	127	-2,36
<b>REMOLQUES</b>	<b>175</b>	<b>158</b>	<b>10,76</b>
<b>TOTAL MÁQUINAS</b>	<b>1.594</b>	<b>1.576</b>	<b>1,14</b>



TOTAL COMUNIDAD AUTÓNOMA

**Periodo** 01-ENE al 31-DIC

Galicia

<b>TIPO DE MÁQUINA</b>	<b>2023</b>	<b>2022</b>	<b>%</b>
<b>TRACTORES</b>	<b>646</b>	<b>598</b>	<b>8,03</b>
TRACTORES DE RUEDAS	593	575	3,13
CADENAS	1	0	100,00
OTROS	52	23	126,09
<b>MAQUINARIA AUTOMOTRIZ</b>	<b>159</b>	<b>149</b>	<b>6,71</b>
DE RECOLECCION	47	50	-6,00
EQUIPOS DE CARGA	39	35	11,43
TRACTOCARROS	12	12	0,00
MOTOCULTORES Y MOTOMAQUINAS	12	20	-40,00
OTRAS	49	32	53,13
<b>MAQUINARIA REMOLCADA O SUSPENDIDA</b>	<b>808</b>	<b>734</b>	<b>10,08</b>
MAQUINARIA DE PREPARACION Y TRABAJO DEL SUELO	114	72	58,33
EQUIPOS PARA SIEMBRA Y PLANTACION	26	17	52,94
EQUIPOS DE TRATAMIENTOS	186	227	-18,06
EQUIPOS PARA APORTE DE FERTILIZANTES Y AGUA	181	141	28,37
EQUIPOS DE RECOLECCION	232	195	18,97
OTRAS	69	82	-15,85
<b>REMOLQUES</b>	<b>218</b>	<b>208</b>	<b>4,81</b>
<b>TOTAL MÁQUINAS</b>	<b>1.831</b>	<b>1.689</b>	<b>8,41</b>



TOTAL COMUNIDAD AUTÓNOMA

Periodo 01-ENE al 31-DIC

Illes Balears

TIPO DE MÁQUINA	2023	2022	%
<b>TRACTORES</b>	<b>224</b>	<b>214</b>	<b>4,67</b>
TRACTORES DE RUEDAS	217	205	5,85
CADENAS	0	1	-100,00
OTROS	7	8	-12,50
<b>MAQUINARIA AUTOMOTRIZ</b>	<b>17</b>	<b>9</b>	<b>88,89</b>
DE RECOLECCION	3	2	50,00
EQUIPOS DE CARGA	6	4	50,00
TRACTOCARROS	0	1	-100,00
MOTOCULTORES Y MOTOMAQUINAS	2	0	100,00
OTRAS	6	2	200,00
<b>MAQUINARIA REMOLCADA O SUSPENDIDA</b>	<b>204</b>	<b>231</b>	<b>-11,69</b>
MAQUINARIA DE PREPARACION Y TRABAJO DEL SUELO	77	86	-10,47
EQUIPOS PARA SIEMBRA Y PLANTACION	8	12	-33,33
EQUIPOS DE TRATAMIENTOS	31	30	3,33
EQUIPOS PARA APORTE DE FERTILIZANTES Y AGUA	14	12	16,67
EQUIPOS DE RECOLECCION	38	37	2,70
OTRAS	36	54	-33,33
<b>REMOLQUES</b>	<b>25</b>	<b>28</b>	<b>-10,71</b>
<b>TOTAL MÁQUINAS</b>	<b>470</b>	<b>482</b>	<b>-2,49</b>



TOTAL COMUNIDAD AUTÓNOMA

**Periodo** 01-ENE al 31-DIC

La Rioja

<b>TIPO DE MÁQUINA</b>	<b>2023</b>	<b>2022</b>	<b>%</b>
<b>TRACTORES</b>	<b>70</b>	<b>123</b>	<b>-43,09</b>
TRACTORES DE RUEDAS	54	118	-54,24
OTROS	16	5	220,00
<b>MAQUINARIA AUTOMOTRIZ</b>	<b>9</b>	<b>16</b>	<b>-43,75</b>
DE RECOLECCION	5	4	25,00
EQUIPOS DE CARGA	3	10	-70,00
MOTOCULTORES Y MOTOMAQUINAS	0	1	-100,00
OTRAS	1	1	0,00
<b>MAQUINARIA REMOLCADA O SUSPENDIDA</b>	<b>248</b>	<b>242</b>	<b>2,48</b>
MAQUINARIA DE PREPARACION Y TRABAJO DEL SUELO	72	41	75,61
EQUIPOS PARA SIEMBRA Y PLANTACION	11	10	10,00
EQUIPOS DE TRATAMIENTOS	104	114	-8,77
EQUIPOS PARA APORTE DE FERTILIZANTES Y AGUA	22	26	-15,38
EQUIPOS DE RECOLECCION	14	11	27,27
OTRAS	25	40	-37,50
<b>REMOLQUES</b>	<b>33</b>	<b>30</b>	<b>10,00</b>
<b>TOTAL MÁQUINAS</b>	<b>360</b>	<b>411</b>	<b>-12,41</b>



TOTAL COMUNIDAD AUTÓNOMA

**Periodo** 01-ENE al 31-DIC

Pais Vasco

<b>TIPO DE MÁQUINA</b>	<b>2023</b>	<b>2022</b>	<b>%</b>
<b>TRACTORES</b>	<b>124</b>	<b>147</b>	<b>-15,65</b>
TRACTORES DE RUEDAS	97	131	-25,95
CADENAS	1	0	100,00
OTROS	26	16	62,50
<b>MAQUINARIA AUTOMOTRIZ</b>	<b>30</b>	<b>26</b>	<b>15,38</b>
DE RECOLECCION	8	7	14,29
EQUIPOS DE CARGA	6	7	-14,29
TRACTOCARROS	1	4	-75,00
MOTOCULTORES Y MOTOMAQUINAS	5	3	66,67
OTRAS	10	5	100,00
<b>MAQUINARIA REMOLCADA O SUSPENDIDA</b>	<b>278</b>	<b>313</b>	<b>-11,18</b>
MAQUINARIA DE PREPARACION Y TRABAJO DEL SUELO	58	56	3,57
EQUIPOS PARA SIEMBRA Y PLANTACION	25	17	47,06
EQUIPOS DE TRATAMIENTOS	50	61	-18,03
EQUIPOS PARA APORTE DE FERTILIZANTES Y AGUA	29	27	7,41
EQUIPOS DE RECOLECCION	77	87	-11,49
OTRAS	39	65	-40,00
<b>REMOLQUES</b>	<b>37</b>	<b>51</b>	<b>-27,45</b>
<b>TOTAL MÁQUINAS</b>	<b>469</b>	<b>537</b>	<b>-12,66</b>



TOTAL COMUNIDAD AUTÓNOMA

**Periodo** 01-ENE al 31-DIC

Principado de Asturias

<b>TIPO DE MÁQUINA</b>	<b>2023</b>	<b>2022</b>	<b>%</b>
<b>TRACTORES</b>	<b>116</b>	<b>118</b>	<b>-1,69</b>
TRACTORES DE RUEDAS	70	83	-15,66
CADENAS	1	0	100,00
OTROS	45	35	28,57
<b>MAQUINARIA AUTOMOTRIZ</b>	<b>47</b>	<b>31</b>	<b>51,61</b>
DE RECOLECCION	9	7	28,57
EQUIPOS DE CARGA	26	18	44,44
TRACTOCARROS	0	1	-100,00
MOTOCULTORES Y MOTOMAQUINAS	2	2	0,00
OTRAS	10	3	233,33
<b>MAQUINARIA REMOLCADA O SUSPENDIDA</b>	<b>368</b>	<b>148</b>	<b>148,65</b>
MAQUINARIA DE PREPARACION Y TRABAJO DEL SUELO	55	23	139,13
EQUIPOS PARA SIEMBRA Y PLANTACION	19	4	375,00
EQUIPOS DE TRATAMIENTOS	37	21	76,19
EQUIPOS PARA APORTE DE FERTILIZANTES Y AGUA	40	12	233,33
EQUIPOS DE RECOLECCION	133	53	150,94
OTRAS	84	35	140,00
<b>REMOLQUES</b>	<b>32</b>	<b>25</b>	<b>28,00</b>
<b>TOTAL MÁQUINAS</b>	<b>563</b>	<b>322</b>	<b>74,84</b>



TOTAL COMUNIDAD AUTÓNOMA

**Periodo** 01-ENE al 31-DIC

Region de Murcia

<b>TIPO DE MÁQUINA</b>	<b>2023</b>	<b>2022</b>	<b>%</b>
<b>TRACTORES</b>	<b>502</b>	<b>525</b>	<b>-4,38</b>
TRACTORES DE RUEDAS	456	492	-7,32
CADENAS	1	1	0,00
OTROS	45	32	40,63
<b>MAQUINARIA AUTOMOTRIZ</b>	<b>64</b>	<b>73</b>	<b>-12,33</b>
DE RECOLECCION	29	30	-3,33
EQUIPOS DE CARGA	25	25	0,00
MOTOCULTORES Y MOTOMAQUINAS	1	1	0,00
OTRAS	9	17	-47,06
<b>MAQUINARIA REMOLCADA O SUSPENDIDA</b>	<b>1.071</b>	<b>1.071</b>	<b>0,00</b>
MAQUINARIA DE PREPARACION Y TRABAJO DEL SUELO	391	317	23,34
EQUIPOS PARA SIEMBRA Y PLANTACION	28	20	40,00
EQUIPOS DE TRATAMIENTOS	313	413	-24,21
EQUIPOS PARA APORTE DE FERTILIZANTES Y AGUA	36	39	-7,69
EQUIPOS DE RECOLECCION	87	65	33,85
OTRAS	216	217	-0,46
<b>REMOLQUES</b>	<b>54</b>	<b>55</b>	<b>-1,82</b>
<b>TOTAL MÁQUINAS</b>	<b>1.691</b>	<b>1.724</b>	<b>-1,91</b>



## **ANEXO N° 15**

**PARQUE DE MAQUINARIA AGRICOLA  
AUTOMOTRIZ**

CENSO DE MAQUINARIA AGRÍCOLA AUTOMOTRIZ AL 31-12-2023								
	TRACTORES CADENAS		TRACTORES RUEDAS		OTROS TRACTORES		TOTAL TRACTORES	
	UNIDADES	kW	UNIDADES	kW	UNIDADES	kW	UNIDADES	kW
Almería	925	45.879	14.752	534.044	98	2.923	15.775	582.846
Cádiz	3.648	166.987	10.293	557.982	96	4.260	14.037	729.229
Córdoba	9.217	423.733	26.343	1.331.666	439	16.145	35.999	1.771.544
Granada	3.935	205.781	19.531	922.826	221	7.646	23.687	1.136.253
Huelva	736	38.778	13.076	623.087	152	3.976	13.964	665.841
Jaén	5.047	239.334	23.876	1.118.215	1.527	38.733	30.450	1.396.282
Málaga	2.528	126.449	10.684	571.650	101	3.882	13.313	701.981
Sevilla	3.362	165.135	34.802	2.068.443	395	13.571	38.559	2.247.149
<b>Andalucía</b>	<b>29.398</b>	<b>1.412.076</b>	<b>153.357</b>	<b>7.727.913</b>	<b>3.029</b>	<b>91.136</b>	<b>185.784</b>	<b>9.231.125</b>
Huesca	202	13.199	26.051	1.707.162	319	17.074	26.572	1.737.435
Teruel	22	1.254	16.514	979.320	70	2.805	16.606	983.379
Zaragoza	588	24.704	33.764	2.107.863	192	8.027	34.544	2.140.594
<b>Aragón</b>	<b>812</b>	<b>39.157</b>	<b>76.329</b>	<b>4.794.345</b>	<b>581</b>	<b>27.906</b>	<b>77.722</b>	<b>4.861.408</b>
<b>Principado de Asturias</b>	<b>35</b>	<b>2.300</b>	<b>28.313</b>	<b>1.080.017</b>	<b>245</b>	<b>8.195</b>	<b>28.593</b>	<b>1.090.512</b>
<b>Illes Balears</b>	<b>119</b>	<b>4.555</b>	<b>26.872</b>	<b>984.927</b>	<b>75</b>	<b>1.983</b>	<b>27.066</b>	<b>991.465</b>
Palmas, Las	8	246	2.325	88.908	6	127	2.339	89.281
Santa Cruz de Tenerife	37	1.817	2.755	79.193	8	144	2.800	81.154
<b>Canarias</b>	<b>45</b>	<b>2.063</b>	<b>5.080</b>	<b>168.101</b>	<b>14</b>	<b>271</b>	<b>5.139</b>	<b>170.435</b>
<b>Cantabria</b>	<b>2</b>	<b>139</b>	<b>9.248</b>	<b>433.204</b>	<b>55</b>	<b>2.586</b>	<b>9.305</b>	<b>435.929</b>
Ávila	22	1.298	9.746	599.397	46	3.302	9.814	603.997
Burgos	34	2.027	22.347	1.621.694	71	6.979	22.452	1.630.700
León	107	3.457	29.541	1.647.334	97	9.338	29.745	1.660.129
Palencia	49	3.983	13.781	1.080.590	66	7.586	13.896	1.092.159
Salamanca	38	2.336	17.311	1.070.910	60	5.614	17.409	1.078.860
Segovia	2	149	12.490	859.686	57	6.323	12.549	866.158
Soria	35	3.063	8.176	706.182	39	3.581	8.250	712.826
Valladolid	39	2.632	18.732	1.361.723	76	6.491	18.847	1.370.846
Zamora	26	1.468	21.165	1.267.289	64	5.621	21.255	1.274.378
<b>Castilla y León</b>	<b>352</b>	<b>20.413</b>	<b>153.289</b>	<b>10.214.805</b>	<b>576</b>	<b>54.835</b>	<b>154.217</b>	<b>10.290.053</b>
Albacete	196	9.604	31.847	1.750.613	143	8.034	32.186	1.768.251
Ciudad Real	257	14.718	39.104	2.276.820	331	12.976	39.692	2.304.514
Cuenca	153	7.527	32.553	1.888.707	92	5.033	32.798	1.901.267
Guadalajara	36	1.939	8.857	663.998	39	1.950	8.932	667.887
Toledo	133	7.859	39.774	2.201.800	249	10.377	40.156	2.220.036
<b>Castilla - La Mancha</b>	<b>775</b>	<b>41.647</b>	<b>152.135</b>	<b>8.781.938</b>	<b>854</b>	<b>38.370</b>	<b>153.764</b>	<b>8.861.955</b>
Barcelona	230	6.548	22.397	1.070.069	87	4.735	22.714	1.081.352
Girona	87	3.616	18.104	893.728	67	3.808	18.258	901.152
Lleida	101	5.642	44.229	2.240.368	395	16.108	44.725	2.262.118
Tarragona	118	3.909	28.843	1.153.364	87	3.575	29.048	1.160.848
<b>Cataluña</b>	<b>536</b>	<b>19.715</b>	<b>113.573</b>	<b>5.357.529</b>	<b>636</b>	<b>28.226</b>	<b>114.745</b>	<b>5.405.470</b>
Alicante/Alacant	423	13.762	19.639	784.268	49	2.708	20.111	800.738
Castellón/Castelló	44	2.016	15.652	624.893	67	2.144	15.763	629.053
Valencia/València	490	18.327	35.176	1.281.454	191	5.820	35.857	1.305.601
<b>Comunitat Valenciana</b>	<b>957</b>	<b>34.105</b>	<b>70.467</b>	<b>2.690.615</b>	<b>307</b>	<b>10.672</b>	<b>71.731</b>	<b>2.735.392</b>
Badajoz	345	21.273	38.421	2.290.176	298	13.742	39.064	2.325.191
Cáceres	422	24.654	19.430	1.001.299	114	4.394	19.966	1.030.347
<b>Extremadura</b>	<b>767</b>	<b>45.927</b>	<b>57.851</b>	<b>3.291.475</b>	<b>412</b>	<b>18.136</b>	<b>59.030</b>	<b>3.355.538</b>
Coruña, A	18	920	58.816	2.698.669	149	12.739	58.983	2.712.328
Lugo	20	1.320	55.630	2.626.051	144	12.276	55.794	2.639.647
Ourense	14	616	23.970	887.328	35	2.081	24.019	890.025
Pontevedra	13	597	32.542	1.176.229	47	2.842	32.602	1.179.668
<b>Galicia</b>	<b>65</b>	<b>3.453</b>	<b>170.958</b>	<b>7.388.277</b>	<b>375</b>	<b>29.938</b>	<b>171.398</b>	<b>7.421.668</b>
<b>Comunidad de Madrid</b>	<b>178</b>	<b>12.685</b>	<b>12.136</b>	<b>628.223</b>	<b>82</b>	<b>3.090</b>	<b>12.396</b>	<b>643.998</b>
<b>Region de Murcia</b>	<b>585</b>	<b>28.613</b>	<b>27.609</b>	<b>1.606.950</b>	<b>197</b>	<b>10.902</b>	<b>28.391</b>	<b>1.646.465</b>
<b>Comunidad Foral de Navarra</b>	<b>77</b>	<b>3.701</b>	<b>16.945</b>	<b>1.154.623</b>	<b>179</b>	<b>9.547</b>	<b>17.201</b>	<b>1.167.871</b>
Araba/Álava	13	1.463	7.732	422.341	27	1.070	7.772	424.874
Gipuzkoa	39	1.738	6.088	198.215	108	3.719	6.235	203.672
Bizkaia	6	334	6.504	187.665	22	826	6.532	188.825
<b>Pais Vasco</b>	<b>58</b>	<b>3.535</b>	<b>20.324</b>	<b>808.221</b>	<b>157</b>	<b>5.615</b>	<b>20.539</b>	<b>817.371</b>
<b>La Rioja</b>	<b>6</b>	<b>384</b>	<b>14.099</b>	<b>781.763</b>	<b>49</b>	<b>2.925</b>	<b>14.154</b>	<b>785.072</b>
<b>España</b>	<b>34.767</b>	<b>1.674.469</b>	<b>1.108.585</b>	<b>57.892.920</b>	<b>7.823</b>	<b>344.333</b>	<b>1.151.175</b>	<b>59.911.720</b>

CENSO DE MAQUINARIA AGRÍCOLA AUTOMOTRIZ AL 31-12-2023								
	COSECH. CEREALES		COSECH. FORRAJE		COSECH. REMOLACHA		COSECH. HORTALIZAS	
	UNIDADES	kW	UNIDADES	kW	UNIDADES	kW	UNIDADES	kW
Almería	163	17.218	1	117	0	0	14	752
Cádiz	519	54.318	11	2.949	48	4.906	6	929
Córdoba	954	103.974	42	12.067	15	660	7	489
Granada	684	55.992	26	3.090	0	0	0	0
Huelva	172	20.315	1	302	0	0	0	0
Jaén	268	27.623	5	1.152	23	2.275	0	0
Málaga	269	31.511	3	661	0	0	1	86
Sevilla	1.896	248.243	18	4.330	75	9.386	85	10.200
<b>Andalucía</b>	<b>4.925</b>	<b>559.194</b>	<b>107</b>	<b>24.668</b>	<b>161</b>	<b>17.227</b>	<b>113</b>	<b>12.456</b>
Huesca	3.291	282.320	25	5.393	0	0	3	291
Teruel	2.171	205.939	6	949	0	0	0	0
Zaragoza	4.906	439.294	143	13.037	0	0	28	2.563
<b>Aragón</b>	<b>10.368</b>	<b>927.553</b>	<b>174</b>	<b>19.379</b>	<b>0</b>	<b>0</b>	<b>31</b>	<b>2.854</b>
<b>Principado de Asturias</b>	<b>9</b>	<b>601</b>	<b>59</b>	<b>18.597</b>	<b>0</b>	<b>0</b>	<b>0</b>	<b>0</b>
<b>Illes Balears</b>	<b>634</b>	<b>43.274</b>	<b>15</b>	<b>2.264</b>	<b>2</b>	<b>143</b>	<b>3</b>	<b>121</b>
Palmas, Las	2	188	0	0	0	0	0	0
Santa Cruz de Tenerife	10	640	0	0	0	0	4	53
<b>Canarias</b>	<b>12</b>	<b>828</b>	<b>0</b>	<b>0</b>	<b>0</b>	<b>0</b>	<b>4</b>	<b>53</b>
<b>Cantabria</b>	<b>5</b>	<b>848</b>	<b>27</b>	<b>8.271</b>	<b>0</b>	<b>0</b>	<b>0</b>	<b>0</b>
Ávila	359	47.461	43	7.229	18	3.903	0	0
Burgos	3.934	415.394	10	1.970	70	6.260	0	0
León	744	116.507	32	8.764	27	4.404	1	14
Palencia	1.602	189.693	48	13.581	45	6.862	0	0
Salamanca	1.156	124.311	25	4.948	31	4.514	0	0
Segovia	1.192	131.890	15	3.632	61	4.560	3	399
Soria	1.660	188.431	2	89	13	1.284	0	0
Valladolid	1.620	206.905	13	3.872	225	33.740	13	2.109
Zamora	1.340	133.248	61	6.487	154	8.722	0	0
<b>Castilla y León</b>	<b>13.607</b>	<b>1.553.840</b>	<b>249</b>	<b>50.572</b>	<b>644</b>	<b>74.249</b>	<b>17</b>	<b>2.522</b>
Albacete	2.311	260.197	30	5.917	0	0	20	2.443
Ciudad Real	1.682	158.638	13	3.426	10	1.073	6	500
Cuenca	3.159	90.612	20	1.556	1	167	3	330
Guadalajara	1.293	138.828	12	2.770	0	0	0	0
Toledo	2.532	205.675	29	8.080	0	0	21	2.086
<b>Castilla - La Mancha</b>	<b>10.977</b>	<b>853.950</b>	<b>104</b>	<b>21.749</b>	<b>11</b>	<b>1.240</b>	<b>50</b>	<b>5.359</b>
Barcelona	1.507	126.065	77	16.473	0	0	1	15
Girona	823	74.760	87	20.520	0	0	0	0
Lleida	2.799	250.147	145	24.170	0	0	2	127
Tarragona	692	65.728	10	1.035	0	0	1	59
<b>Cataluña</b>	<b>5.821</b>	<b>516.700</b>	<b>319</b>	<b>62.198</b>	<b>0</b>	<b>0</b>	<b>4</b>	<b>201</b>
Alicante/Alacant	227	20.382	2	382	0	0	4	286
Castellón/Castelló	159	11.170	0	0	0	0	0	0
Valencia/València	700	64.094	0	0	0	0	37	4.801
<b>Comunitat Valenciana</b>	<b>1.086</b>	<b>95.646</b>	<b>2</b>	<b>382</b>	<b>0</b>	<b>0</b>	<b>41</b>	<b>5.087</b>
Badajoz	1.126	152.085	18	2.456	8	334	493	56.657
Cáceres	240	31.422	9	2.171	0	0	82	7.933
<b>Extremadura</b>	<b>1.366</b>	<b>183.507</b>	<b>27</b>	<b>4.627</b>	<b>8</b>	<b>334</b>	<b>575</b>	<b>64.590</b>
Coruña, A	267	21.061	192	74.240	0	0	0	0
Lugo	472	31.744	141	52.086	0	0	0	0
Ourense	183	18.313	1	301	0	0	0	0
Pontevedra	28	2.534	20	6.871	0	0	0	0
<b>Galicia</b>	<b>950</b>	<b>73.652</b>	<b>354</b>	<b>133.498</b>	<b>0</b>	<b>0</b>	<b>0</b>	<b>0</b>
<b>Comunidad de Madrid</b>	<b>832</b>	<b>70.988</b>	<b>15</b>	<b>4.421</b>	<b>0</b>	<b>0</b>	<b>1</b>	<b>138</b>
<b>Region de Murcia</b>	<b>304</b>	<b>34.658</b>	<b>38</b>	<b>5.888</b>	<b>4</b>	<b>144</b>	<b>139</b>	<b>7.205</b>
<b>Comunidad Foral de Navarra</b>	<b>934</b>	<b>154.605</b>	<b>37</b>	<b>10.245</b>	<b>1</b>	<b>73</b>	<b>146</b>	<b>19.816</b>
Araba/Álava	760	23.653	2	387	107	568	0	0
Gipuzkoa	0	0	4	583	0	0	0	0
Bizkaia	1	106	1	230	0	0	0	0
<b>Pais Vasco</b>	<b>761</b>	<b>23.759</b>	<b>7</b>	<b>1.200</b>	<b>107</b>	<b>568</b>	<b>0</b>	<b>0</b>
<b>La Rioja</b>	<b>716</b>	<b>68.574</b>	<b>5</b>	<b>133</b>	<b>20</b>	<b>1.546</b>	<b>19</b>	<b>3.194</b>
<b>España</b>	<b>53.307</b>	<b>5.162.171</b>	<b>1.539</b>	<b>368.091</b>	<b>958</b>	<b>95.523</b>	<b>1.143</b>	<b>123.595</b>

CENSO DE MAQUINARIA AGRÍCOLA AUTOMOTRIZ AL 31-12-2023								
	COSECH. ALGODÓN		COSECH. VIÑEDO		OTRAS COSECHADORAS		TOTAL COSECHADORAS	
	UNIDADES	kW	UNIDADES	kW	UNIDADES	kW	UNIDADES	kW
Almería	0	0	10	1.277	17	886	205	20.250
Cádiz	93	8.928	29	2.408	11	1.231	717	75.669
Córdoba	145	6.476	86	10.933	122	8.925	1.371	143.524
Granada	0	0	1	129	83	3.442	794	62.653
Huelva	5	734	5	650	12	1.426	195	23.427
Jaén	114	11.658	22	2.899	497	34.217	929	79.824
Málaga	2	294	6	779	32	2.477	313	35.808
Sevilla	757	68.630	96	12.396	48	4.421	2.975	357.606
<b>Andalucía</b>	<b>1.116</b>	<b>96.720</b>	<b>255</b>	<b>31.471</b>	<b>822</b>	<b>57.025</b>	<b>7.499</b>	<b>798.761</b>
Huesca	0	0	44	4.971	179	3.404	3.542	296.379
Teruel	0	0	1	59	15	755	2.193	207.702
Zaragoza	0	0	135	13.499	70	2.590	5.282	470.983
<b>Aragón</b>	<b>0</b>	<b>0</b>	<b>180</b>	<b>18.529</b>	<b>264</b>	<b>6.749</b>	<b>11.017</b>	<b>975.064</b>
<b>Principado de Asturias</b>	<b>0</b>	<b>0</b>	<b>0</b>	<b>0</b>	<b>167</b>	<b>21.092</b>	<b>235</b>	<b>40.290</b>
<b>Illes Balears</b>	<b>0</b>	<b>0</b>	<b>4</b>	<b>394</b>	<b>9</b>	<b>332</b>	<b>667</b>	<b>46.528</b>
Palmas, Las	0	0	0	0	68	222	70	410
Santa Cruz de Tenerife	0	0	0	0	33	449	47	1.142
<b>Canarias</b>	<b>0</b>	<b>0</b>	<b>0</b>	<b>0</b>	<b>101</b>	<b>671</b>	<b>117</b>	<b>1.552</b>
<b>Cantabria</b>	<b>0</b>	<b>0</b>	<b>0</b>	<b>0</b>	<b>50</b>	<b>6.423</b>	<b>82</b>	<b>15.542</b>
Ávila	0	0	0	0	8	1.106	428	59.699
Burgos	0	0	16	1.834	15	2.115	4.045	427.573
León	0	0	10	1.008	70	4.985	884	135.682
Palencia	0	0	0	0	4	1.230	1.699	211.366
Salamanca	0	0	0	0	21	1.532	1.233	135.305
Segovia	0	0	8	897	19	2.216	1.298	143.594
Soria	0	0	0	0	90	4.802	1.765	194.606
Valladolid	0	0	110	13.072	20	2.640	2.001	262.338
Zamora	0	0	3	262	18	1.663	1.576	150.382
<b>Castilla y León</b>	<b>0</b>	<b>0</b>	<b>147</b>	<b>17.073</b>	<b>265</b>	<b>22.289</b>	<b>14.929</b>	<b>1.720.545</b>
Albacete	1	110	379	37.467	93	7.198	2.834	313.332
Ciudad Real	0	0	493	46.178	8	583	2.212	210.398
Cuenca	0	0	431	41.532	8	642	3.622	134.839
Guadalajara	0	0	6	508	13	1.123	1.324	143.229
Toledo	0	0	324	32.536	13	941	2.919	249.318
<b>Castilla - La Mancha</b>	<b>1</b>	<b>110</b>	<b>1.633</b>	<b>158.221</b>	<b>135</b>	<b>10.487</b>	<b>12.911</b>	<b>1.051.116</b>
Barcelona	0	0	243	19.739	10	1.409	1.838	163.701
Girona	0	0	8	580	79	2.824	997	98.684
Lleida	0	0	20	2.173	246	6.136	3.212	282.753
Tarragona	0	0	180	15.170	31	1.044	914	83.036
<b>Cataluña</b>	<b>0</b>	<b>0</b>	<b>451</b>	<b>37.662</b>	<b>366</b>	<b>11.413</b>	<b>6.961</b>	<b>628.174</b>
Alicante/Alacant	1	121	11	1.168	4	267	249	22.606
Castellón/Castelló	0	0	0	0	8	215	167	11.385
Valencia/València	0	0	304	24.834	58	3.230	1.099	96.959
<b>Comunitat Valenciana</b>	<b>1</b>	<b>121</b>	<b>315</b>	<b>26.002</b>	<b>70</b>	<b>3.712</b>	<b>1.515</b>	<b>130.950</b>
Badajoz	3	320	179	20.359	56	3.376	1.883	235.587
Cáceres	1	110	6	577	323	17.105	661	59.318
<b>Extremadura</b>	<b>4</b>	<b>430</b>	<b>185</b>	<b>20.936</b>	<b>379</b>	<b>20.481</b>	<b>2.544</b>	<b>294.905</b>
Coruña, A	0	0	0	0	308	49.141	767	144.442
Lugo	0	0	2	125	207	33.003	822	116.958
Ourense	0	0	2	200	32	5.149	218	23.963
Pontevedra	0	0	0	0	122	18.745	170	28.150
<b>Galicia</b>	<b>0</b>	<b>0</b>	<b>4</b>	<b>325</b>	<b>669</b>	<b>106.038</b>	<b>1.977</b>	<b>313.513</b>
<b>Comunidad de Madrid</b>	<b>0</b>	<b>0</b>	<b>12</b>	<b>1.290</b>	<b>21</b>	<b>1.201</b>	<b>881</b>	<b>78.038</b>
<b>Region de Murcia</b>	<b>20</b>	<b>1.875</b>	<b>37</b>	<b>3.959</b>	<b>174</b>	<b>2.818</b>	<b>716</b>	<b>56.547</b>
<b>Comunidad Foral de Navarra</b>	<b>0</b>	<b>0</b>	<b>174</b>	<b>18.433</b>	<b>104</b>	<b>7.889</b>	<b>1.396</b>	<b>211.061</b>
Araba/Álava	0	0	20	1.664	15	2.667	904	28.939
Gipuzkoa	0	0	0	0	16	1.682	20	2.265
Bizkaia	0	0	0	0	60	8.915	62	9.251
<b>Pais Vasco</b>	<b>0</b>	<b>0</b>	<b>20</b>	<b>1.664</b>	<b>91</b>	<b>13.264</b>	<b>986</b>	<b>40.455</b>
<b>La Rioja</b>	<b>0</b>	<b>0</b>	<b>172</b>	<b>16.498</b>	<b>20</b>	<b>1.162</b>	<b>952</b>	<b>91.107</b>
<b>España</b>	<b>1.142</b>	<b>99.257</b>	<b>3.589</b>	<b>352.455</b>	<b>3.707</b>	<b>293.045</b>	<b>65.385</b>	<b>6.494.137</b>

CENSO DE MAQUINARIA AGRÍCOLA AUTOMOTRIZ AL 31-12-2023								
	EQUIPOS DE CARGA		TRACTOCARROS		MOTOCULTORES		OTRAS AUTOMOTRICES	
	UNIDADES	kW	UNIDADES	kW	UNIDADES	kW	UNIDADES	kW
Almería	1.330	28.589	73	988	3.998	43.117	158	4.144
Cádiz	89	6.143	7	106	2.234	23.716	7	1.067
Córdoba	269	18.635	45	868	3.591	32.274	2	496
Granada	493	21.569	70	850	2.172	22.091	74	1.100
Huelva	78	4.203	9	159	873	9.433	15	2.665
Jaén	376	24.953	259	4.311	5.708	46.928	6	1.271
Málaga	139	8.484	75	1.132	1.076	9.103	3	20
Sevilla	320	23.268	8	273	1.359	14.203	39	4.317
<b>Andalucía</b>	<b>3.094</b>	<b>135.844</b>	<b>546</b>	<b>8.687</b>	<b>21.011</b>	<b>200.865</b>	<b>304</b>	<b>15.080</b>
Huesca	584	43.684	12	197	3.402	31.672	131	12.872
Teruel	115	7.719	2	31	1.944	18.560	29	6.547
Zaragoza	495	34.487	2	135	6.536	71.945	41	5.557
<b>Aragón</b>	<b>1.194</b>	<b>85.890</b>	<b>16</b>	<b>363</b>	<b>11.882</b>	<b>122.177</b>	<b>201</b>	<b>24.976</b>
<b>Principado de Asturias</b>	<b>182</b>	<b>12.684</b>	<b>998</b>	<b>24.926</b>	<b>18.618</b>	<b>192.804</b>	<b>63</b>	<b>5.407</b>
<b>Illes Balears</b>	<b>123</b>	<b>5.292</b>	<b>7</b>	<b>118</b>	<b>7.503</b>	<b>77.908</b>	<b>29</b>	<b>647</b>
Palmas, Las	338	7.140	44	807	481	2.123	109	936
Santa Cruz de Tenerife	313	5.241	520	5.901	6.137	31.648	23	219
<b>Canarias</b>	<b>651</b>	<b>12.381</b>	<b>564</b>	<b>6.708</b>	<b>6.618</b>	<b>33.771</b>	<b>132</b>	<b>1.155</b>
<b>Cantabria</b>	<b>83</b>	<b>5.954</b>	<b>125</b>	<b>2.585</b>	<b>8.206</b>	<b>81.251</b>	<b>37</b>	<b>3.155</b>
Ávila	130	9.943	13	253	2.369	20.731	40	3.503
Burgos	322	24.683	5	403	953	9.357	20	2.238
León	299	22.586	37	459	3.658	37.316	86	9.606
Palencia	411	31.580	1	25	348	3.430	63	5.702
Salamanca	294	23.781	7	129	1.234	11.605	55	4.942
Segovia	385	28.533	1	18	112	1.278	24	2.588
Soria	106	7.752	0	0	139	1.311	10	1.587
Valladolid	526	41.200	1	18	157	1.563	29	3.856
Zamora	320	22.973	0	0	880	9.618	12	978
<b>Castilla y León</b>	<b>2.793</b>	<b>213.031</b>	<b>65</b>	<b>1.305</b>	<b>9.850</b>	<b>96.209</b>	<b>339</b>	<b>35.000</b>
Albacete	504	39.096	1	14	1.627	18.686	24	2.498
Ciudad Real	344	26.091	9	157	624	8.705	28	2.174
Cuenca	359	23.710	5	212	784	9.528	27	4.030
Guadalajara	142	10.028	1	37	804	7.349	33	3.190
Toledo	275	20.797	7	153	1.116	12.133	31	4.299
<b>Castilla - La Mancha</b>	<b>1.624</b>	<b>119.722</b>	<b>23</b>	<b>573</b>	<b>4.955</b>	<b>56.401</b>	<b>143</b>	<b>16.191</b>
Barcelona	308	21.553	16	248	4.247	39.024	23	2.110
Girona	264	16.416	1	99	1.667	16.494	27	4.913
Lleida	647	42.465	8	112	4.810	47.454	39	5.294
Tarragona	92	5.925	4	319	5.789	27.476	14	1.585
<b>Cataluña</b>	<b>1.311</b>	<b>86.359</b>	<b>29</b>	<b>778</b>	<b>16.513</b>	<b>130.448</b>	<b>103</b>	<b>13.902</b>
Alicante/Alacant	124	4.943	9	105	18.543	186.891	32	564
Castellón/Castelló	69	3.888	0	11	17.526	124.151	5	95
Valencia/València	128	6.815	22	571	31.597	266.562	86	1.629
<b>Comunitat Valenciana</b>	<b>321</b>	<b>15.646</b>	<b>31</b>	<b>687</b>	<b>67.666</b>	<b>577.604</b>	<b>123</b>	<b>2.288</b>
Badajoz	252	12.593	9	185	324	3.108	36	4.284
Cáceres	170	11.346	5	159	992	9.073	17	1.331
<b>Extremadura</b>	<b>422</b>	<b>23.939</b>	<b>14</b>	<b>344</b>	<b>1.316</b>	<b>12.181</b>	<b>53</b>	<b>5.615</b>
Coruña, A	251	28.248	19	676	17.429	166.555	322	40.686
Lugo	336	26.278	11	640	27.211	260.991	296	38.466
Ourense	40	2.265	98	2.113	9.260	88.016	5	490
Pontevedra	99	7.026	237	2.693	21.028	190.780	62	7.541
<b>Galicia</b>	<b>726</b>	<b>63.817</b>	<b>365</b>	<b>6.122</b>	<b>74.928</b>	<b>706.342</b>	<b>685</b>	<b>87.183</b>
<b>Comunidad de Madrid</b>	<b>140</b>	<b>6.009</b>	<b>22</b>	<b>400</b>	<b>827</b>	<b>6.733</b>	<b>50</b>	<b>4.837</b>
<b>Region de Murcia</b>	<b>322</b>	<b>14.996</b>	<b>11</b>	<b>182</b>	<b>8.533</b>	<b>87.943</b>	<b>263</b>	<b>5.883</b>
<b>Comunidad Foral de Navarra</b>	<b>397</b>	<b>30.460</b>	<b>66</b>	<b>1.340</b>	<b>8.951</b>	<b>101.881</b>	<b>53</b>	<b>6.543</b>
Araba/Álava	57	4.165	4	116	1.411	16.729	63	3.073
Gipuzkoa	38	2.107	477	3.937	4.853	43.150	42	2.277
Bizkaia	33	2.548	109	788	4.914	42.151	97	2.363
<b>Pais Vasco</b>	<b>128</b>	<b>8.820</b>	<b>590</b>	<b>4.841</b>	<b>11.178</b>	<b>102.030</b>	<b>202</b>	<b>7.713</b>
<b>La Rioja</b>	<b>115</b>	<b>9.185</b>	<b>0</b>	<b>12</b>	<b>1.914</b>	<b>20.659</b>	<b>10</b>	<b>1.127</b>
<b>España</b>	<b>13.626</b>	<b>850.026</b>	<b>3.472</b>	<b>59.970</b>	<b>280.469</b>	<b>2.607.205</b>	<b>2.790</b>	<b>236.698</b>

PARQUE ESTIMADO DE TRACTORES Y COSECHADORAS DE CEREALES EN USO  
AÑO 2023

<i>PROVINCIA</i>	<i>TOTAL TRACTORES</i>	<i>TOTAL COSECHADORAS</i>
ALMERÍA	13.209	52
CÁDIZ	11.709	255
CÓRDOBA	31.394	408
GRANADA	19.499	325
HUELVA	11.574	92
JAÉN	26.767	108
MÁLAGA	11.201	140
SEVILLA	34.529	857
<b>ANDALUCÍA</b>	<b>159.882</b>	<b>2.237</b>
HUESCA	23.132	1.177
TERUEL	12.560	1.318
ZARAGOZA	28.004	2.237
<b>ARAGÓN</b>	<b>63.696</b>	<b>4.732</b>
<b>PRINCIPADO DE ASTURIAS</b>	<b>25.211</b>	<b>12</b>
<b>ILLES BALEARES</b>	<b>24.223</b>	<b>385</b>
LAS PALMAS	1.901	2
SANTA CRUZ DE TENERIFE	2.215	8
<b>CANARIAS</b>	<b>4.116</b>	<b>10</b>
<b>CANTABRIA</b>	<b>7.736</b>	<b>8</b>
AVILA	8.004	332
BURGOS	20.427	1.585
LEÓN	23.604	499
PALENCIA	11.441	607
SALAMANCA	14.782	713
SEGOVIA	11.267	488
SORIA	7.127	859
VALLADOLID	16.877	734
ZAMORA	18.839	570
<b>CASTILLA Y LEÓN</b>	<b>132.368</b>	<b>6.387</b>
ALBACETE	25.956	1.360
CIUDAD REAL	33.062	676
CUENCA	27.553	1.608
GUADALAJARA	7.094	726
TOLEDO	34.253	832
<b>CASTILLA LA MANCHA</b>	<b>127.918</b>	<b>5.202</b>
BARCELONA	19.177	992
GIRONA	15.561	535
LLEIDA	40.430	1.524
TARRAGONA	23.811	452
<b>CATALUÑA</b>	<b>98.979</b>	<b>3.503</b>
ALICANTE	16.284	160
CASTELLÓN	12.568	104
VALENCIA	30.756	332
<b>C. VALENCIANA</b>	<b>59.608</b>	<b>596</b>
BADAJOS	34.249	1.123
CÁCERES	16.544	252
<b>EXTREMADURA</b>	<b>50.793</b>	<b>1.375</b>
A CORUÑA	46.185	182
LUGO	46.631	269
OURENSE	21.631	91
PONTEVEDRA	27.834	24
<b>GALICIA</b>	<b>142.281</b>	<b>566</b>
<b>COMUNIDAD DE MADRID</b>	<b>9.776</b>	<b>396</b>
<b>REGIÓN DE MURCIA</b>	<b>23.136</b>	<b>333</b>
<b>COMUNIDAD FORAL DE NAVARRA</b>	<b>14.753</b>	<b>953</b>
ARABA / ÁLAVA	6.787	326
GIPUZKOA	5.846	2
BIZKAIA	5.971	2
<b>PAÍS VASCO</b>	<b>18.604</b>	<b>330</b>
<b>LA RIOJA</b>	<b>14.584</b>	<b>724</b>
<i>TOTALES</i>	<i>977.664</i>	<i>27.749</i>

