



GOBIERNO
DE ESPAÑA

MINISTERIO
DE MEDIO AMBIENTE
Y MEDIO RURAL Y MARINO

LA ALIMENTACIÓN MES A MES

OCTUBRE

2009

AVANCE DE DATOS PROVISIONALES

METODOLOGÍA del Panel de Consumo Alimentario

El panel de consumo Alimentario se está desarrollando en el Ministerio de Medio Ambiente, y Medio Rural y Marino desde el año 1987 y su objetivo principal es el conocimiento de la demanda directa de alimentos en España, distinguiendo entre el consumo en hogares, en hostelería/restauración e instituciones, para lo que se aplica la siguiente Metodología:

HOGARES:

Universo: Todos los hogares de la península, Baleares y Canarias, sin incluir Ceuta y Melilla (17.020.860 en 2009 y 16.710.190 en 2008)

Muestra: 8.000 Hogares que apuntan diariamente sus compras con un lector óptico. La elección de esta muestra es al azar con un método bietápico. En la primera etapa se seleccionan los puntos de sondeo en función del tamaño de las poblaciones para cada una de las regiones. En la segunda, se selecciona los colaboradores en cada uno de los puntos elegidos.

EXTRAHOGAR:

Se realizan dos paneles para el conocimiento del consumo Extradoméstico:

1- El panel de consumo alimentario en Hostelería/Restauración comercial y Social, del que se obtiene el volumen y gasto realizado en alimentación por el sector, las cifras son suministradas por los encargados de compras de los establecimientos. Es continuación del que se venía haciendo desde el año 1987 pero con mejoras metodológicas y muestrales. Se ha aumentado la muestra hasta 1.500 establecimientos de Hostelería/Restauración comercial y 300 para la social, con recogida por auditoría personal de las encuestas. Dado que esta nueva metodología se empezó hace algo más de un año, en este momento ya se pueden dar resultados comparativos de los Trimestres del año 2009 con respecto al 2008, por lo que se presentan en este informe los resultados de los 3 primeros trimestres acumulados en H/R de 2009 comparados con los del mismo periodo de 2008, así como la suma total de alimentación al considerar los hogares también.

2- El panel de consumo extradoméstico realizado a los consumidores. Durante dos semanas al trimestre nos proporcionaran información de todas las comidas realizadas fuera del hogar, lugar a donde acudieron, qué comieron, precio de la misma, razones por las que comieron fuera del hogar, etc. En el trimestre se le preguntarán a 7.000 personas comprendidas entre 10 años y mayores de 65 años, que corresponden con unas 550 personas cada semana. Los resultados de la última oleada otoño 2008-invierno de 2009 ya están colgados en el Web del MARM

Con ambos estudios se tiene un conocimiento bastante profundo del consumo dentro del sector extradoméstico.

CONSUMO ALIMENTARIO EN EL HOGAR

Panel de Consumo Alimentario Consumo en Octubre de 2009

Valor gastado en Alimentación: 5.652 millones de Euros

Cantidades compradas: 2.569 millones de Kg. / Ltr.

Evolución con respecto a Octubre de 2008

Evolución del gasto: -2,9%

Evolución de las cantidades compradas: +0,4%

Se presenta estabilidad en el volumen comprado de Alimentación en el mes de Octubre de 2009 con respecto al mismo mes del año anterior. De manera más pronunciada se observan caídas en la compra de T. Vinos y Espumosos (-10,0%), Total Aceite (-5,9%), Huevos Kgs (-3,1%), T. Hortalizas y Patatas Frescas (-3,0%). Por el contrario, los mayores aumentos en el consumo se dan en las Bebidas Refrescantes y Gaseosas (+9,2%), Bebidas Alcohólicas Alta Graduación (+8,3%) y Aguas y Bebidas Envasadas (+5,4%).

La disminución del gasto en T. Alimentación (-2,9%) afecta a todas las categorías a excepción de Beb Alcohólicas de Alta Graduación (+8,8%), Beb.Refr. y Gaseosas (+7,9%), y Agua de Bebida Env (+4,5%), disminuyendo sobretodo el gasto de productos como T. Aceite (-17,7%), T. Pan (-8,9%), T. Hortalizas y Patatas Frescas (-8,4%), Leche+Deriv.Lácteos (-7,1%) y Huevos Kg (-5,2%).

Año móvil (Noviembre 2008 a Octubre 2009)

Valor gastado en Alimentación: 64.887 millones de Euros

Cantidades compradas: 29.236 millones de Kg. / Ltr.

Evolución con respecto al año móvil anterior (Noviembre 2007 a Octubre 2008)

Evolución del gasto: -1,8%

Evolución de las cantidades compradas: +0,6%

Los productos que han tenido mayor incremento en la cantidad comprada en el último año móvil a Octubre 2009 con respecto al mismo período del año anterior han sido: las Bebidas con Vino (+38,8%), las Cerezas (+48,6%), los Pimientos (+9,7%) las Cebollas (+5,9%), el Aceite de Girasol (+8,5%), la Leche Pasteurizada(+7,1%), la Carne transformada (+6,3%) y el Queso (+5,5%),

Por el contrario, en este último año los productos con mayor descenso de compras en volumen han sido: el Vino sin D.O. (-15,5%), la Carne de Ovino/Caprino (-11,2%), el Pan (-8,6%), los Espumos/ Cavas D.O. (-8,5), Carne de Vacuno (-6,2%), los Plátanos (-5,4%) y la Leche Cruda (-4,8%).

COMENTARIOS

Octubre 2009 <> Octubre 2008

El consumo alimentario en los hogares españoles se mantuvo en octubre 2009 con un ligerísimo incremento del +0,4% (en volumen), respecto a octubre 2008. En Octubre 2009 continúa, aunque menos pronunciada, la tendencia negativa del gasto en alimentación (-2,9%), cuando en el mes anterior fue de -4,1%, a causa del descenso de los precios este mes en un -3,4%. El descenso de los precios es generalizado a todos los productos salvo para las principales bebidas.

Año móvil (Noviembre 2008 a Octubre 2009) <> (Noviembre 2007 a Octubre 2008)

Misma estabilidad en el consumo en el conjunto del último año móvil (Noviembre 2008 a Octubre 2009) con respecto al mismo periodo del año anterior (+0,6% Volumen). Mientras y debido al descenso de los precios medios en -2,3%, la tendencia del Gasto es contraria (disminuye -1,8%). Sin embargo, esta inclinación es mas acentuada que en los tres TAM anteriores (Septiembre 09 (-1,4%), Agosto 09 (-0,9%) y Julio 09 (0%)).

| | TAM Octubre 09 | % Variación Tam Octubre 09 vs Tam Octubre 08 | % Variación Agosto 09 vs Agosto 08 | % Variación Septiembre 09 vs Septiembre 08 | % Variación Octubre 09 vs Octubre 08 |
|-----------------------------|----------------|----------------------------------------------|------------------------------------|--------------------------------------------|--------------------------------------|
| Volumen (Millones Kgs/Lts.) | 29.235,78 | 0,6% | -0,5% | -0,9% | 0,4% |
| Valor (Millones €) | 64.887,00 | -1,8% | -6,2% | -4,1% | -2,9% |
| Precio Medio | 2,22 | -2,3% | -5,7% | -3,3% | -3,4% |
| Consumo x Capita | 640,14 | -1,1% | -2,3% | -2,7% | -1,4% |
| Gasto x Capita | 1.421,41 | -3,4% | -7,9% | -5,9% | -4,7% |

CONSUMO ALIMENTARIO EN EL HOGAR

| LA ALIMENTACIÓN MES A MES | | | | | | | |
|-------------------------------------|--------------------------------|-----------------|------------|-----------------------|-----------------|-------------|----------------|
| TAM de Octubre | | | | | | | |
| HOGARES | | | | | | | |
| Productos | Cantidad (Millones De Kgs / L) | | Evolucion | Valor (Millones de €) | | Evolucion | Kg / L /Capita |
| | 2008 | 2009 | %09/08 | 2008 | 2009 | %09/08 | 2009 |
| TOTAL ALIMENTACION | 29.067,8 | 29.235,8 | 0,6 | 66.061,8 | 64.887,0 | -1,8 | 640,1 |
| TOTAL CARNE | 2.289,8 | 2.270,8 | -0,8 | 15.116,8 | 15.016,3 | -0,7 | 49,75 |
| TOTAL PESCA | 1.248,7 | 1.250,5 | 0,1 | 8.932,2 | 8.744,9 | -2,1 | 27,40 |
| T.FRUTAS FRESCAS | 4.233,4 | 4.333,0 | 2,4 | 5.992,5 | 5.707,5 | -4,8 | 94,85 |
| T HORTALIZAS Y PATATAS FRESCAS | 3.638,1 | 3.745,1 | 2,9 | 4.902,1 | 4.803,3 | -2,0 | 81,98 |
| PAN | 1.856,8 | 1.697,2 | -8,6 | 4.532,2 | 4.333,5 | -4,4 | 37,15 |
| TOTAL ACEITE | 626,1 | 638,7 | 2,0 | 1.547,6 | 1.367,3 | -11,7 | 13,99 |
| HUEVOS KGS | 394,6 | 390,0 | -1,1 | 804,2 | 785,1 | -2,4 | 8,54 |
| LECHE y DERIVADOS LACTEOS | 5.064,1 | 5.123,8 | 1,2 | 8.458,5 | 8.077,4 | -4,5 | 112,19 |
| TOTAL VINOS y ESPUMOSOS | 474,8 | 432,7 | -8,9 | 1.089,8 | 1.025,4 | -5,9 | 9,48 |
| AGUA DE BEBIDA ENVAS. | 2.363,1 | 2.343,8 | -0,8 | 508,4 | 496,2 | -2,4 | 51,31 |
| BEBIDAS ALCOHOLICAS ALTA GRADUACIÓN | 44,3 | 42,7 | -3,7 | 430,3 | 423,3 | -1,6 | 0,94 |
| BEBID.REFR y GASEOSAS | 1.906,7 | 1.948,0 | 2,2 | 1.512,2 | 1.544,2 | 2,1 | 42,65 |
| RESTO ALIMENTACIÓN | 4.927,2 | 5.019,4 | 1,9 | 12.235,0 | 12.562,7 | 2,7 | 109,93 |

| LA ALIMENTACIÓN MES A MES | | | | | | | |
|-------------------------------------|--------------------------------|----------------|------------|-----------------------|----------------|-------------|----------------|
| MES de Octubre | | | | | | | |
| HOGARES | | | | | | | |
| Productos | Cantidad (Millones De Kgs / L) | | Evolucion | Valor (Millones de €) | | Evolucion | Kg / L /Capita |
| | 2008 | 2009 | %09/08 | 2008 | 2009 | %09/08 | 2009 |
| TOTAL ALIMENTACION | 2.557,9 | 2.569,0 | 0,4 | 5.823,2 | 5.652,0 | -2,9 | 56,1 |
| TOTAL CARNE | 202,9 | 201,6 | -0,6 | 1.330,3 | 1.313,0 | -1,3 | 4,40 |
| TOTAL PESCA | 110,2 | 110,9 | 0,6 | 747,7 | 737,7 | -1,3 | 2,42 |
| T.FRUTAS FRESCAS | 382,8 | 378,2 | -1,2 | 547,6 | 540,9 | -1,2 | 8,26 |
| T HORTALIZAS Y PATATAS FRESCAS | 334,0 | 324,1 | -3,0 | 458,5 | 419,9 | -8,4 | 7,07 |
| PAN | 156,5 | 159,2 | 1,7 | 408,6 | 372,5 | -8,9 | 3,47 |
| TOTAL ACEITE | 54,7 | 51,5 | -5,9 | 131,4 | 108,1 | -17,7 | 1,12 |
| HUEVOS KGS | 34,2 | 33,1 | -3,1 | 69,2 | 65,6 | -5,2 | 0,72 |
| LECHE + DERIVADOS LACTEOS | 458,2 | 456,8 | -0,3 | 761,7 | 707,3 | -7,1 | 9,97 |
| TOTAL VINOS y ESPUMOSOS | 40,5 | 36,4 | -10,0 | 82,0 | 80,8 | -1,5 | 0,80 |
| AGUA DE BEBIDA ENVAS. | 195,4 | 206,0 | 5,4 | 41,3 | 43,1 | 4,5 | 4,50 |
| BEBIDAS ALCOHOLICAS ALTA GRADUACIÓN | 3,1 | 3,3 | 8,3 | 28,5 | 31,0 | 8,8 | 0,07 |
| BEBID.REFR y GASEOSAS | 154,8 | 169,0 | 9,2 | 123,9 | 133,6 | 7,9 | 3,69 |
| RESTO ALIMENTACIÓN | 430,6 | 438,9 | 1,9 | 1.092,6 | 1.098,4 | 0,5 | 9,58 |

* T Hortalizas y Patatas Frescas: incluye todas las hortalizas frescas y las patatas frescas
 * Leche y Derivados Lácteos =incluye Leche Líquida, Preparados Lácteos, Total Otras Leches, Derivados Lácteos
 * Bebidas Alcohólicas alta Graduación: incluye Brandy, Whisky, Ginebra, Ron, Anís, Bebidas Espirituosas
 * Resto Alimentación: todos aquellos productos no desglosados.

CONSUMO ALIMENTARIO EN EL HOGAR

TAM Octubre 2009

| TOTAL ALIMENTACIÓN (HOGAR) | |
|----------------------------|-----------------------------------------|
| CONSUMO PER CAPITA | VOLUMEN EN LA CESTA DE LA COMPRA |
| 640,14 | 29.235,8 |
| Kg / L /Capita | Cantidad (Millones De Kgs / L) |

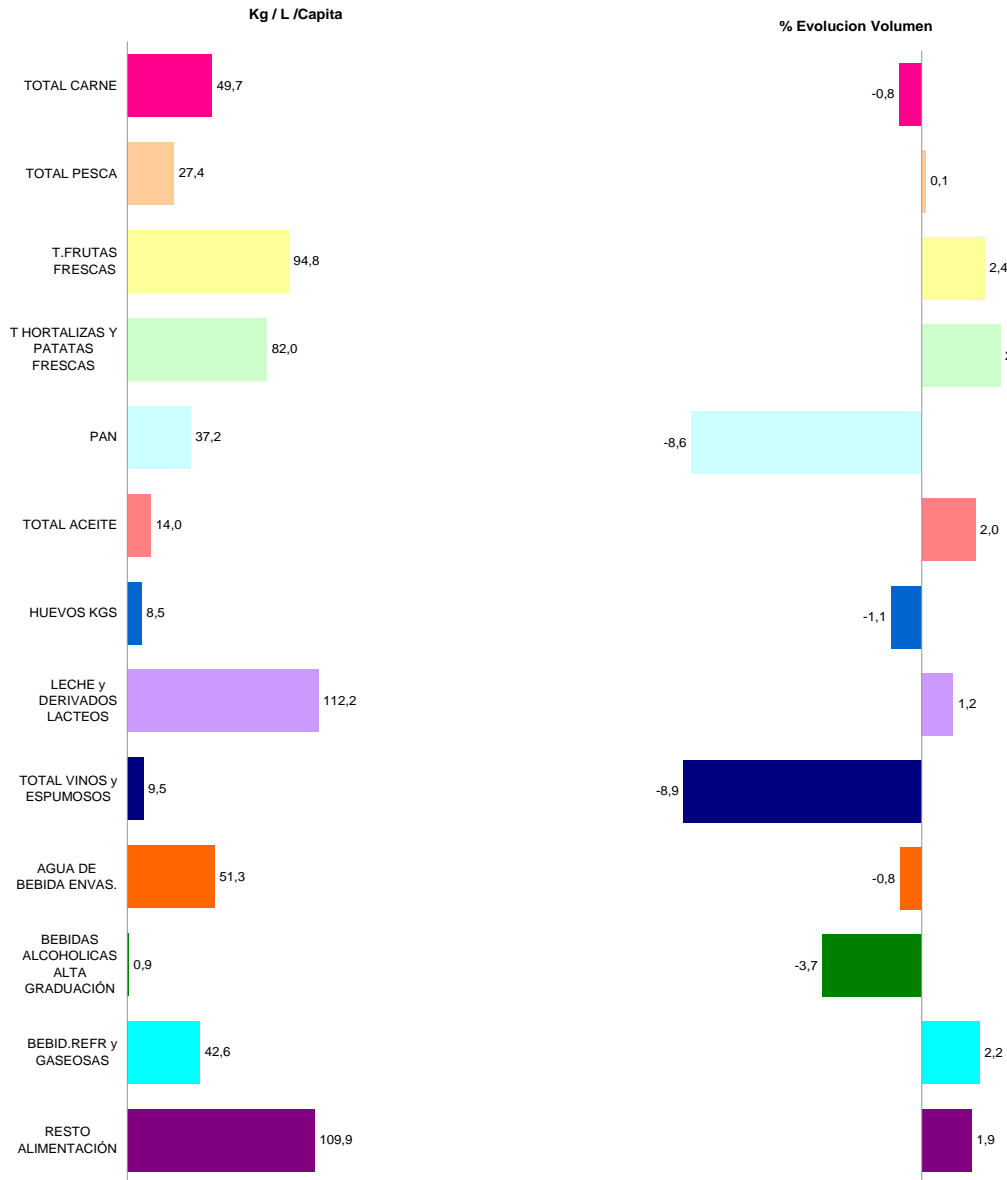

* T Hortalizas y Patatas Frescas: incluye todas las hortalizas frescas y las patatas frescas
 * Leche y Derivados Lácteos =incluye Leche Líquida, Preparados Lácteos, Total Otras Leches, Derivados Lácteos
 * Bebidas Alcohólicas alta Graduación: incluye Brandy, Whisky, Ginebra, Ron, Anís, Bebidas Espirituosas
 * Resto Alimentación: todos aquellos productos no desglosados.

CONSUMO ALIMENTARIO EN EL HOGAR

TAM OCTUBRE 2009

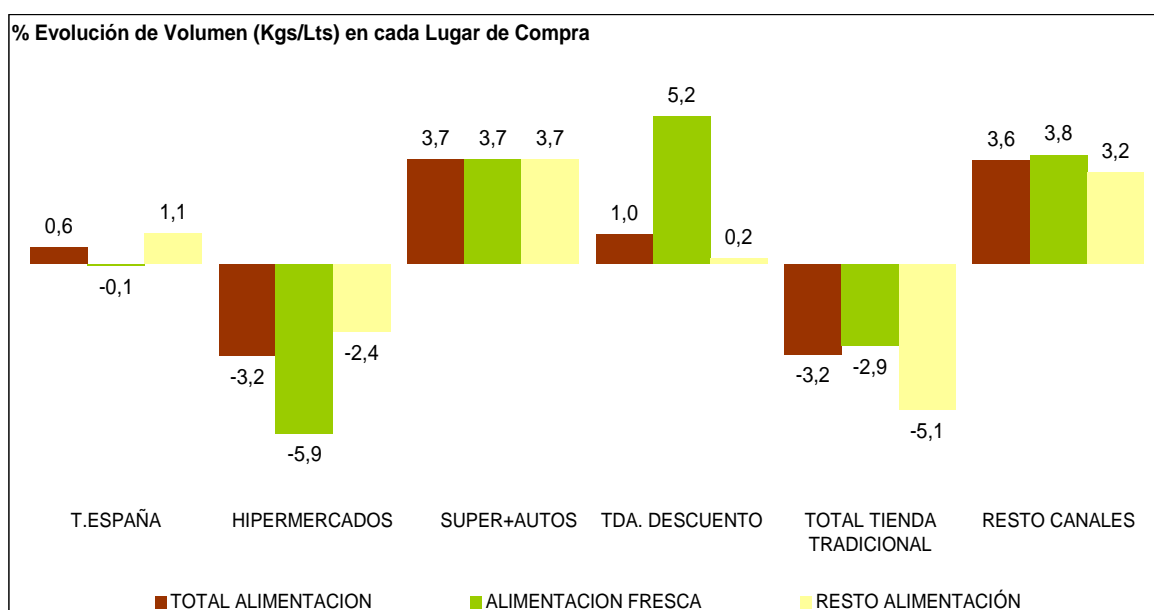
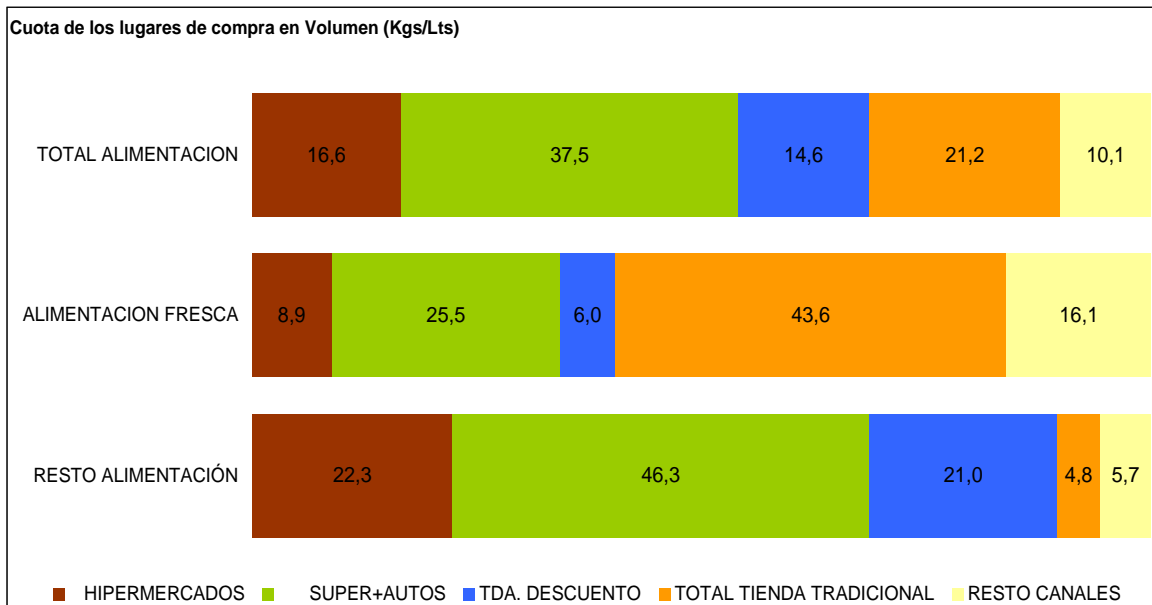

TOTAL TIENDA TRADICIONAL: Tda. Tradicional, Pescadería, Carnicería/Charc, Panadería, Tda. Congelados, Mercados y Plazas.
 RESTO CANALES: Mercadillos, Autoconsumo, Economato/Coop, Herboristería, Farmacia, Venta Domicilio, Lechería, Bar-Bodega

| LA ALIMENTACIÓN MES A MES | | | | | | | |
|--------------------------------------|--------------------------------|-----------------|------------|-----------------------|-----------------|-------------|--------------------|
| TAM Octubre 2009 VS TAM Octubre 2008 | | | | | | | |
| HOGARES | | | | | | | |
| Productos | Cantidad (Millones De Kgs / L) | | Evolucion | Valor (Millones de €) | | Evolucion | Kg / L / Cápita |
| | 2008 | 2009 | %09/08 | 2008 | 2009 | %09/08 | 2009 |
| HUEVOS KGS | 394,6 | 390,0 | -1,1 | 804,2 | 785,1 | -2,4 | 8,5 |
| CARNE POLLO FRESCA | 585,7 | 578,7 | -1,2 | 2.414,1 | 2.346,8 | -2,8 | 12,7 |
| CARNE CERDO FRESCA | 523,7 | 517,3 | -1,2 | 3.137,4 | 3.073,2 | -2,0 | 11,3 |
| CARNE VACUNO FRESCA | 324,6 | 304,4 | -6,2 | 2.830,8 | 2.733,4 | -3,4 | 6,7 |
| CARNE OVINO/CAPRINO FRESCA | 111,1 | 98,7 | -11,2 | 1.135,0 | 1.016,8 | -10,4 | 2,2 |
| CARNE TRANSFORMADA | 507,9 | 540,1 | 6,3 | 4.348,6 | 4.597,9 | 5,7 | 11,8 |
| RESTO CARNE | 236,8 | 231,5 | -2,2 | 1.251,0 | 1.248,1 | -0,2 | 5,1 |
| PESCADOS | 700,5 | 698,4 | -0,3 | 4.679,8 | 4.547,5 | -2,8 | 15,3 |
| MARISCO/MOLUSCO/CRUS | 370,0 | 371,1 | 0,3 | 2.737,8 | 2.669,0 | -2,5 | 8,1 |
| CONS.PESCADO/MOLUSCO | 178,2 | 181,0 | 1,6 | 1.514,6 | 1.528,4 | 0,9 | 4,0 |
| TOTAL LECHE LIQUIDA | 3.480,9 | 3.539,9 | 1,7 | 2.951,4 | 2.616,1 | -11,4 | 77,5 |
| TOTAL OTRAS LECHE | 28,7 | 27,6 | -3,9 | 222,1 | 189,9 | -14,5 | 0,6 |
| T DERIVADOS LACTEOS | 1.554,5 | 1.556,3 | 0,1 | 5.284,9 | 5.271,4 | -0,3 | 34,1 |
| PAN | 1.856,8 | 1.697,2 | -8,6 | 4.532,2 | 4.333,5 | -4,4 | 37,2 |
| BOLL.PAST.GALLET.CERE | 570,4 | 577,7 | 1,3 | 2.609,8 | 2.646,1 | 1,4 | 12,7 |
| CHOCOLATES/CACAOS/SUC | 141,9 | 146,8 | 3,4 | 862,4 | 885,4 | 2,7 | 3,2 |
| CAFES E INFUSIONES | 74,6 | 75,9 | 1,6 | 656,2 | 683,6 | 4,2 | 1,7 |
| ARROZ | 193,1 | 184,2 | -4,6 | 253,4 | 258,3 | 1,9 | 4,0 |
| TOTAL PASTAS | 162,7 | 168,7 | 3,6 | 290,2 | 289,2 | -0,3 | 3,7 |
| AZUCAR | 181,2 | 182,4 | 0,7 | 172,1 | 165,5 | -3,8 | 4,0 |
| LEGUMBRES | 147,3 | 146,8 | -0,4 | 217,4 | 224,2 | 3,1 | 3,2 |
| ACEITE DE OLIVA | 438,9 | 446,9 | 1,8 | 1.292,3 | 1.154,3 | -10,7 | 9,8 |
| ACEITE DE GIRASOL | 157,5 | 170,9 | 8,5 | 205,7 | 178,3 | -13,4 | 3,7 |
| RESTO ACEITE | 29,7 | 20,9 | -29,8 | 49,6 | 34,7 | -30,0 | 0,5 |
| PATATAS FRESCAS | 1.077,9 | 1.091,5 | 1,3 | 738,6 | 649,8 | -12,0 | 23,9 |
| PATATAS CONGELADAS | 38,2 | 38,4 | 0,5 | 49,7 | 46,4 | -6,8 | 0,8 |
| PATATAS PROCESADAS | 55,7 | 55,5 | -0,4 | 254,1 | 259,3 | 2,0 | 1,2 |
| TOMATES | 603,2 | 612,3 | 1,5 | 863,0 | 850,1 | -1,5 | 13,4 |
| RESTO HORTALIZAS FRESCAS | 1.957,1 | 2.041,3 | 4,3 | 3.300,5 | 3.303,3 | 0,1 | 44,7 |
| CITRICOS | 1.245,9 | 1.280,3 | 2,8 | 1.399,3 | 1.267,3 | -9,4 | 28,1 |
| RESTO FRUTAS FRESCAS | 2.987,5 | 3.052,7 | 2,2 | 4.593,2 | 4.440,2 | -3,3 | 66,8 |
| ACEITUNAS | 106,5 | 103,5 | -2,9 | 295,8 | 283,7 | -4,1 | 2,3 |
| FRUTOS SECOS | 113,7 | 121,5 | 6,8 | 666,6 | 728,3 | 9,3 | 2,7 |
| T.FRUTA&HORTA.TRANSF | 597,1 | 597,1 | 0,0 | 1.227,8 | 1.226,5 | -0,1 | 13,1 |
| PLATOS PREPARADOS | 484,3 | 488,7 | 0,9 | 1.979,4 | 2.007,3 | 1,4 | 10,7 |
| VINOS TRANQUILOS D.O. | 131,4 | 135,5 | 3,1 | 503,2 | 498,9 | -0,9 | 3,0 |
| ESPUMOSOS/CAVAS D.O. | 31,4 | 28,7 | -8,5 | 167,6 | 150,0 | -10,5 | 0,6 |
| VINO DE MESA SIN D.O. | 277,5 | 234,5 | -15,5 | 306,9 | 264,1 | -13,9 | 5,1 |
| OTROS VINOS | 34,5 | 33,9 | -1,7 | 110,0 | 112,5 | 2,2 | 0,7 |
| CERVEZAS | 722,9 | 740,2 | 2,4 | 827,0 | 871,9 | 5,4 | 16,2 |
| BEBIDAS ALCOHOLICAS ALTA GRADUACIÓN | 44,3 | 42,7 | -3,7 | 430,3 | 423,3 | -1,6 | 0,9 |
| TOTAL ZUMO Y NECTAR | 518,1 | 521,3 | 0,6 | 468,2 | 460,3 | -1,7 | 11,4 |
| AGUA DE BEBIDA ENVAS. | 2.363,1 | 2.343,8 | -0,8 | 508,4 | 496,2 | -2,4 | 51,3 |
| GASEOSAS Y BEBID.REFR | 1.906,7 | 1.948,0 | 2,2 | 1.512,2 | 1.544,2 | 2,1 | 42,6 |
| O PRODUCTOS EN PESO | 411,5 | 436,5 | 6,1 | 1.164,4 | 1.257,6 | 8,0 | 9,6 |
| O PRODUCTOS EN VOLUMEN | 185,1 | 212,6 | 14,8 | 240,6 | 269,2 | 11,9 | 4,7 |
| .TOTAL ALIMENTACION | 29.067,8 | 29.235,8 | 0,6 | 66.061,8 | 64.887,0 | -1,8 | 640,1 |

* RESTO CARNE: incluye la carne de despojos, de pavo, de avestruz, carne congelada.....

* T DERIVADOS LACTEOS: Incluye Preparados Lacteos y Derivados Lacteos

* RESTO ACEITE: Incluye todos los aceites que no son de Oliva o Girasol

* RESTO HORTALIZAS FRESCAS: incluye los ajos, las cebollas, las coles, los pepinos, verduras de hojas.....

* CITRICOS: incluyen las Naranjas, Mandarinas y Limones

* RESTO FRUTAS FRESCAS: incluyen los platanos, las fresas y fresas, el melon, la sandia, las uvas, el kiwi.....

* OTROS VINOS: incluye los vinos de Aguja D.O., vinos de Licor D.O., Otros Vinos+Espumosos sin D.O.

* BEBIDAS ESPIRITUOSAS: incluye el Brandy, Whisky, Ginebra, Ron, Anis, Otras Bebidas Espirituosas. Esta rúbrica ha disminuido mucho el consumo, porque en el año 2007 entraban las bebidas con vino como sangría, tinto de verano etc., que este año van a OTROS PRODUCTOS EN VOLUMEN

* O PRODUCTOS EN PESO: incluye la miel, los edulcorantes, bases pizzas y masas de hojaldre, harinas y semolas, encurtidos, sal, caldos.....

* O PRODUCTOS EN VOLUMEN: incluye la sidra, el vinagre, bebidas con vino, horchata, leche de distinta especie a la de vaca,....

| | MILES de Kgs./l. | | | MILES de € | | | CONSUMO X | PENETRACION |
|-----------------------------|---------------------|---------------------|---------|----------------------|----------------------|---------|------------------|------------------|
| | | | | | | | CAPITA | |
| | TAM Octubre 2008 | TAM Octubre 2009 | % EVOL. | TAM Octubre 2008 | TAM Octubre 2009 | % EVOL. | TAM Octubre 2009 | TAM Octubre 2009 |
| TOTAL CARNE | 2.289.830,79 | 2.270.845,94 | -0,8% | 15.116.846,58 | 15.016.285,19 | -0,7% | 49,75 | 97,53 |
| CARNE FRESCA | 1.741.669,40 | 1.690.877,44 | -2,9% | 10.557.057,12 | 10.206.624,76 | -3,3% | 37,04 | 87,78 |
| CARNE VACUNO | 324.568,37 | 304.420,47 | -6,2% | 2.830.787,69 | 2.733.388,93 | -3,4% | 6,67 | 54,01 |
| CARNE POLLO | 585.740,08 | 578.730,02 | -1,2% | 2.414.050,13 | 2.346.837,74 | -2,8% | 12,67 | 65,06 |
| CARNE OVINO/CAPRINO | 111.131,90 | 98.679,87 | -11,2% | 1.135.043,45 | 1.016.844,58 | -10,4% | 2,16 | 15,92 |
| CARNE CERDO | 523.673,33 | 517.335,23 | -1,2% | 3.137.381,10 | 3.073.182,40 | -2,0% | 11,33 | 65,00 |
| CARNE CONGELADA | 40.219,02 | 39.837,08 | -0,9% | 211.159,02 | 211.748,72 | 0,3% | 0,87 | 6,43 |
| CARNE TRANSFORMADA | 507.942,37 | 540.131,43 | 6,3% | 4.348.630,43 | 4.597.911,72 | 5,7% | 11,84 | 94,01 |
| TOTAL PESCA | 1.248.678,71 | 1.250.541,73 | 0,1% | 8.932.185,83 | 8.744.920,77 | -2,1% | 27,40 | 93,94 |
| PESCADOS | 700.538,64 | 698.428,38 | -0,3% | 4.679.798,76 | 4.547.538,87 | -2,8% | 15,29 | 70,95 |
| PESCADOS FRESCOS | 559.037,74 | 557.991,69 | -0,2% | 3.776.846,56 | 3.666.188,71 | -2,9% | 12,22 | 54,19 |
| PESCADOS CONGELADOS | 141.500,90 | 140.436,69 | -0,8% | 902.952,19 | 881.350,16 | -2,4% | 3,08 | 38,58 |
| MARISCO/MOLUSCO/CRUS | 369.978,31 | 371.111,21 | 0,3% | 2.737.831,29 | 2.669.023,90 | -2,5% | 8,14 | 52,08 |
| CONS.PESCADO/MOLUSCO | 178.161,75 | 181.002,14 | 1,6% | 1.514.555,79 | 1.528.358,00 | 0,9% | 3,96 | 78,10 |
| TOTAL LECHE LIQUIDA | 3.480.946,97 | 3.539.907,66 | 1,7% | 2.951.419,36 | 2.616.080,19 | -11,4% | 77,52 | 88,27 |
| LECHE ESTERILIZADA | 3.315.971,80 | 3.369.695,35 | 1,6% | 2.817.860,12 | 2.488.521,65 | -11,7% | 73,79 | 86,93 |
| LECHE PASTERIZADA | 110.429,98 | 118.308,01 | 7,1% | 98.849,80 | 92.507,73 | -6,4% | 2,59 | 4,51 |
| LECHE CRUDA | 54.545,19 | 51.904,30 | -4,8% | 34.709,44 | 35.050,81 | 1,0% | 1,14 | 0,46 |
| T DERIVADOS LACTEOS | 1.554.477,24 | 1.556.267,90 | 0,1% | 5.284.910,23 | 5.271.384,29 | -0,3% | 34,07 | * |
| YOGURT | 417.495,74 | 414.332,08 | -0,8% | 833.601,26 | 795.063,79 | -4,6% | 9,07 | 72,97 |
| BIFIDUS + LECHE FERMENTADAS | 247.393,63 | 257.685,90 | 4,2% | 877.418,47 | 885.771,48 | 1,0% | 5,64 | * |
| QUESO | 287.364,47 | 303.279,42 | 5,5% | 2.128.677,82 | 2.185.918,49 | 2,7% | 6,64 | 89,63 |
| RESTO DERIVADOS LACTEOS | 602.223,42 | 580.970,50 | -3,5% | 1.445.212,67 | 1.404.630,53 | -2,8% | 12,71 | * |
| HUEVOS KGS | 394.556,28 | 390.030,41 | -1,1% | 804.228,24 | 785.107,48 | -2,4% | 8,54 | 72,36 |
| PAN | 1.856.750,33 | 1.697.207,13 | -8,6% | 4.532.179,91 | 4.333.450,75 | -4,4% | 37,15 | 96,60 |
| LEGUMBRES | 147.334,54 | 146.788,63 | -0,4% | 217.405,30 | 224.157,94 | 3,1% | 3,22 | 42,38 |
| AZUCAR | 181.168,01 | 182.352,33 | 0,7% | 172.124,79 | 165.538,32 | -3,8% | 3,99 | 42,27 |
| TOTAL ACEITE | 626.124,22 | 638.719,93 | 2,0% | 1.547.625,78 | 1.367.266,25 | -11,7% | 13,99 | 55,71 |
| ACEITE DE OLIVA | 438.930,07 | 446.945,18 | 1,8% | 1.292.264,65 | 1.154.259,75 | -10,7% | 9,79 | 43,22 |
| ACEITE DE GIRASOL | 157.481,56 | 170.910,07 | 8,5% | 205.743,55 | 178.263,80 | -13,4% | 3,74 | 22,97 |

* T DERIVADOS LACTEOS: Incluye Preparados Lacteos y Derivados Lacteos

* BIFIDUS + LECHE FERMENTADAS: INCLUEN LOS Yogures con Bifidus y las Otras Leches fermentadas

CONSUMO ALIMENTARIO EN EL HOGAR

| | MILES de Kgs./l. | | | MILES de € | | | CONSUMO X CAPITA | PENETRACION | | |
|------------------------------|---------------------|---------------------|---------|---------------------|---------------------|---------|------------------|--------------|------------------|------------------|
| | TAM Octubre 2008 | TAM Octubre 2009 | % EVOL. | TAM Octubre 2008 | TAM Octubre 2009 | % EVOL. | | | TAM Octubre 2009 | TAM Octubre 2009 |
| | | | | | | | | | | |
| PATATAS FRESCAS | 1.077.858,55 | 1.091.454,64 | 1,3% | 738.626,20 | 649.799,26 | -12,0% | 23,90 | 54,08 | | |
| T.HORTALIZAS FRESCAS | 2.560.262,67 | 2.653.670,99 | 3,6% | 4.163.499,08 | 4.153.463,41 | -0,2% | 58,08 | 94,07 | | |
| TOMATES | 603.192,29 | 612.348,09 | 1,5% | 862.951,87 | 850.136,15 | -1,5% | 13,40 | 66,80 | | |
| CEBOLLAS | 317.098,66 | 335.872,50 | 5,9% | 307.081,58 | 308.146,26 | 0,3% | 7,35 | 54,90 | | |
| LECHUGA/ESC./ENDIVIA | 229.117,87 | 221.855,62 | -3,2% | 439.585,56 | 423.456,44 | -3,7% | 4,86 | 52,40 | | |
| PIMIENTOS | 195.986,27 | 214.957,82 | 9,7% | 367.795,83 | 353.882,06 | -3,8% | 4,70 | 48,09 | | |
| JUDIAS VERDES | 106.522,12 | 104.918,53 | -1,5% | 302.334,54 | 284.286,37 | -6,0% | 2,30 | 24,69 | | |
| COLES | 84.465,80 | 85.399,09 | 1,1% | 85.684,40 | 90.787,34 | 6,0% | 1,87 | 12,45 | | |
| T.FRUTAS FRESCAS | 4.233.446,02 | 4.333.000,19 | 2,4% | 5.992.483,25 | 5.707.508,23 | -4,8% | 94,85 | 91,52 | | |
| NARANJAS | 877.357,64 | 905.202,26 | 3,2% | 892.574,64 | 800.488,29 | -10,3% | 19,82 | 43,56 | | |
| MANDARINAS | 279.958,27 | 280.409,52 | 0,2% | 354.240,08 | 341.656,16 | -3,6% | 6,17 | 25,74 | | |
| LIMONES | 88.622,19 | 94.703,32 | 6,9% | 152.517,49 | 125.117,13 | -18,0% | 2,07 | 26,34 | | |
| PLATANOS | 454.520,18 | 429.927,67 | -5,4% | 695.909,28 | 665.829,52 | -4,3% | 9,41 | 56,23 | | |
| MANZANAS | 522.287,38 | 521.154,90 | -0,2% | 713.696,68 | 652.809,24 | -8,5% | 11,41 | 51,99 | | |
| PERAS | 307.123,96 | 301.927,70 | -1,7% | 451.463,15 | 430.825,68 | -4,6% | 6,61 | 39,76 | | |
| MELOCOTONES | 212.381,70 | 209.655,50 | -1,3% | 331.632,85 | 295.420,66 | -10,9% | 4,58 | 20,70 | | |
| ALBARICOQUES | 36.236,85 | 40.524,04 | 11,8% | 77.730,71 | 74.760,29 | -3,8% | 0,88 | 6,66 | | |
| FRESAS/FRESON | 103.413,04 | 114.207,45 | 10,4% | 255.847,34 | 262.850,59 | 2,7% | 2,49 | 21,26 | | |
| MELON | 344.423,59 | 362.644,74 | 5,3% | 343.476,08 | 332.466,04 | -3,2% | 7,93 | 19,46 | | |
| SANDIA | 303.303,68 | 306.771,27 | 1,1% | 254.221,80 | 222.677,34 | -12,4% | 6,70 | 13,01 | | |
| CIRUELAS | 74.735,49 | 82.636,29 | 10,6% | 131.165,84 | 135.857,67 | 3,6% | 1,81 | 13,04 | | |
| CEREZAS | 46.792,98 | 69.557,39 | 48,6% | 151.101,90 | 183.455,53 | 21,4% | 1,52 | 10,80 | | |
| UVAS | 83.146,01 | 97.349,07 | 17,1% | 174.824,92 | 197.647,12 | 13,1% | 2,14 | 15,00 | | |
| KIWI | 131.552,51 | 142.307,65 | 8,2% | 336.002,22 | 328.191,54 | -2,3% | 3,12 | 27,58 | | |
| VINOS TRANQUILOS D.O. | 131.387,42 | 135.498,88 | 3,1% | 503.229,57 | 498.855,89 | -0,9% | 2,97 | 18,31 | | |
| ESPUMOSOS/CAVAS D.O. | 31.397,42 | 28.716,75 | -8,5% | 167.634,74 | 150.013,15 | -10,5% | 0,63 | 6,09 | | |
| VINO DE MESA SIN D.O. | 277.473,44 | 234.534,64 | -15,5% | 306.877,20 | 264.071,53 | -13,9% | 5,14 | * | | |
| OTROS VINOS | 34.511,57 | 33.908,56 | -1,7% | 110.010,59 | 112.468,04 | 2,2% | 0,74 | * | | |
| CERVEZAS | 722.857,25 | 740.189,72 | 2,4% | 826.991,64 | 871.886,81 | 5,4% | 16,20 | 46,77 | | |
| SIDRA | 14.374,76 | 14.027,70 | -2,4% | 23.207,07 | 24.158,18 | 4,1% | 0,31 | 3,48 | | |
| BEBIDAS ESPIRITUOSAS | 44.311,58 | 42.672,06 | -3,7% | 430.288,53 | 423.326,55 | -1,6% | 0,94 | * | | |
| BEBIDA CON VINO | 25.288,52 | 35.088,35 | 38,8% | 21.079,83 | 28.325,36 | 34,4% | 0,77 | 3,34 | | |
| TOTAL ZUMO Y NECTAR | 518.085,85 | 521.272,19 | 0,6% | 468.179,54 | 460.311,63 | -1,7% | 11,41 | 49,62 | | |

* OTROS VINOS: incluye los vinos de Aguja D.O., vinos de Licor D.O., Otros Vinos+Espumosos sin D.O.

* BEBIDAS ESPIRITUOSAS: incluye el brandy, whisky, ginbra, ron, anís y otras bebidas espirituosas

* BEBIDAS CON VINO: Incluye las sangría, tintos de verano, etc. en el año 2007 estaban incluidas en otras bebidas alcohólicas.

CONSUMO ALIMENTARIO EN EL HOGAR

| Miles de Kilos/Litros | octubre 08 | noviembre 08 | diciembre 08 | enero 09 | febrero 09 | marzo 09 | abril 09 | mayo 09 | junio 09 | julio 09 | agosto 09 | septiembre 09 | octubre 09 |
|-----------------------------|----------------|----------------|----------------|----------------|----------------|----------------|----------------|----------------|----------------|----------------|----------------|----------------|----------------|
| TOTAL CARNE | 202.882 | 198.026 | 239.713 | 229.278 | 189.020 | 184.732 | 186.611 | 181.103 | 172.840 | 166.939 | 147.082 | 173.913 | 201.590 |
| CARNE FRESCA | 152.300 | 149.821 | 170.304 | 173.866 | 139.753 | 141.917 | 139.186 | 134.943 | 132.045 | 123.987 | 108.103 | 127.621 | 149.332 |
| CARNE VACUNO | 30.098 | 29.056 | 28.676 | 29.939 | 24.409 | 26.463 | 25.565 | 24.377 | 24.752 | 21.235 | 19.118 | 23.457 | 27.373 |
| CARNE POLLO | 53.799 | 50.687 | 48.486 | 54.838 | 46.706 | 48.567 | 48.908 | 48.806 | 47.650 | 45.654 | 38.429 | 45.719 | 54.279 |
| CARNE OVINO/CAPRINO | 6.664 | 6.369 | 17.284 | 8.907 | 5.993 | 9.086 | 8.886 | 8.409 | 7.834 | 6.836 | 6.077 | 5.805 | 6.195 |
| CARNE CERDO | 44.511 | 45.677 | 55.972 | 58.819 | 45.541 | 41.069 | 40.243 | 38.261 | 37.365 | 37.573 | 33.509 | 38.153 | 45.154 |
| CARNE CONGELADA | 4.137 | 2.994 | 4.192 | 3.605 | 2.873 | 2.989 | 3.533 | 3.117 | 3.026 | 3.449 | 2.908 | 3.110 | 4.042 |
| CARNE TRANSFORMADA | 46.445 | 45.211 | 65.217 | 51.806 | 46.394 | 39.826 | 43.892 | 43.044 | 37.769 | 39.503 | 36.071 | 43.182 | 48.216 |
| TOTAL PESCA | 110.182 | 105.311 | 135.602 | 106.782 | 97.694 | 109.334 | 107.259 | 98.442 | 99.374 | 99.005 | 84.715 | 96.132 | 110.892 |
| PESCADOS | 65.837 | 58.951 | 58.655 | 59.476 | 58.864 | 63.569 | 60.474 | 57.835 | 58.120 | 55.758 | 46.801 | 55.982 | 63.944 |
| PESCADOS FRESCOS | 54.295 | 47.554 | 45.770 | 46.658 | 46.857 | 51.217 | 48.218 | 46.312 | 47.134 | 44.818 | 37.136 | 44.921 | 51.395 |
| PESCADOS CONGELADOS | 11.542 | 11.396 | 12.885 | 12.818 | 12.007 | 12.352 | 12.255 | 11.523 | 10.986 | 10.941 | 9.665 | 11.061 | 12.549 |
| MARISCO/MOLUSCO/CRUS | 30.264 | 33.119 | 60.541 | 33.568 | 25.493 | 29.729 | 30.306 | 25.314 | 24.679 | 26.269 | 24.089 | 25.705 | 32.299 |
| CONS.PESCADO/MOLUSCO | 14.081 | 13.241 | 16.406 | 13.738 | 13.338 | 16.036 | 16.479 | 15.293 | 16.574 | 16.978 | 13.825 | 14.446 | 14.649 |
| TOTAL LECHE LIQUIDA | 318.009 | 307.739 | 304.907 | 326.926 | 290.740 | 314.523 | 318.994 | 293.786 | 289.782 | 267.194 | 235.116 | 276.263 | 313.939 |
| LECHE ESTERILIZADA | 303.882 | 293.240 | 292.194 | 309.072 | 278.537 | 299.139 | 303.752 | 279.794 | 275.638 | 254.304 | 220.807 | 263.822 | 299.396 |
| LECHE PASTERIZADA | 8.386 | 11.046 | 8.948 | 12.615 | 9.093 | 11.195 | 10.316 | 10.053 | 10.270 | 8.381 | 8.810 | 8.168 | 9.416 |
| LECHE CRUDA | 5.741 | 3.452 | 3.765 | 5.239 | 3.110 | 4.189 | 4.925 | 3.939 | 3.875 | 4.509 | 5.499 | 4.273 | 5.128 |
| T DERIVADOS LACTEOS | 137.924 | 116.306 | 116.619 | 128.225 | 122.496 | 136.860 | 135.665 | 135.091 | 139.514 | 136.582 | 119.998 | 128.255 | 140.657 |
| YOGURT | 37.296 | 34.383 | 30.561 | 36.132 | 34.160 | 38.185 | 36.789 | 36.655 | 34.216 | 31.529 | 28.960 | 33.755 | 39.006 |
| BIFIDUS + LECHE FERMENTADAS | 22.868 | 20.248 | 17.395 | 22.395 | 21.481 | 23.323 | 22.657 | 22.958 | 21.666 | 20.053 | 17.625 | 22.731 | 25.155 |
| QUESO | 29.594 | 22.783 | 26.659 | 28.189 | 26.810 | 28.724 | 28.974 | 24.453 | 23.279 | 21.999 | 19.900 | 22.701 | 28.809 |
| RESTO DERIVADOS LACTEOS | 48.166 | 38.891 | 42.005 | 41.509 | 40.046 | 46.628 | 47.246 | 51.024 | 60.353 | 63.001 | 53.514 | 49.068 | 47.687 |
| HUEVOS KGS | 34.178 | 33.621 | 32.854 | 34.568 | 31.917 | 34.493 | 35.013 | 34.283 | 31.794 | 30.751 | 27.101 | 30.526 | 33.110 |
| PAN | 156.526 | 129.403 | 125.187 | 159.592 | 139.558 | 157.522 | 134.580 | 150.980 | 147.303 | 132.411 | 118.935 | 142.577 | 159.159 |
| LEGUMBRES | 14.957 | 14.071 | 13.351 | 16.000 | 13.389 | 13.980 | 12.551 | 10.712 | 9.826 | 8.630 | 7.789 | 11.900 | 14.591 |
| AZUCAR | 15.451 | 14.637 | 14.809 | 15.800 | 16.956 | 15.170 | 16.595 | 16.043 | 13.910 | 12.990 | 12.333 | 16.265 | 16.845 |
| TOTAL ACEITE | 54.703 | 52.186 | 54.456 | 65.235 | 55.785 | 55.466 | 55.091 | 50.231 | 52.381 | 49.608 | 46.170 | 50.626 | 51.484 |
| ACEITE DE OLIVA | 36.612 | 35.126 | 37.219 | 44.598 | 40.311 | 39.816 | 38.871 | 34.852 | 37.673 | 35.545 | 32.247 | 35.385 | 35.301 |
| ACEITE DE GIRASOL | 15.646 | 14.863 | 15.350 | 18.419 | 13.820 | 13.941 | 14.585 | 13.664 | 12.495 | 12.825 | 12.309 | 13.859 | 14.780 |

* T DERIVADOS LACTEOS: Incluye Preparados Lacteos y Derivados Lacteos

* BIFIDUS + LECHE FERMENTADAS: INCLUEN LOS Yogures con Bifidus y las Otras Leches fermentadas

CONSUMO ALIMENTARIO EN EL HOGAR

| Miles de Kilos/Litros | octubre 08 | noviembre 08 | diciembre 08 | enero 09 | febrero 09 | marzo 09 | abril 09 | mayo 09 | junio 09 | julio 09 | agosto 09 | septiembre 09 | octubre 09 |
|------------------------------|----------------|----------------|----------------|----------------|----------------|----------------|----------------|----------------|----------------|----------------|----------------|----------------|----------------|
| PATATAS FRESCAS | 99.009 | 94.005 | 86.035 | 97.577 | 88.701 | 90.290 | 90.650 | 92.848 | 95.019 | 90.833 | 82.555 | 90.494 | 92.447 |
| T.HORTALIZAS FRESCAS | 234.984 | 196.515 | 181.597 | 216.491 | 209.264 | 222.708 | 220.834 | 233.765 | 235.684 | 238.769 | 222.527 | 243.867 | 231.649 |
| TOMATES | 52.265 | 36.614 | 32.983 | 41.056 | 41.709 | 44.159 | 41.845 | 53.773 | 63.854 | 70.345 | 66.594 | 66.642 | 52.773 |
| CEBOLLAS | 28.726 | 24.405 | 23.769 | 28.859 | 25.193 | 27.954 | 27.274 | 28.412 | 29.134 | 31.910 | 31.745 | 30.489 | 26.728 |
| LECHUGA/ESC./ENDIVIA | 18.235 | 15.930 | 16.942 | 18.676 | 17.856 | 19.957 | 19.955 | 21.176 | 21.352 | 19.806 | 15.500 | 16.417 | 18.290 |
| PIMIENTOS | 23.920 | 14.632 | 12.081 | 14.255 | 13.902 | 14.736 | 16.494 | 18.170 | 20.713 | 19.743 | 20.333 | 28.287 | 21.612 |
| JUDIAS VERDES | 11.678 | 7.877 | 6.931 | 6.308 | 5.826 | 6.865 | 7.357 | 9.084 | 10.044 | 12.574 | 11.761 | 9.376 | 10.915 |
| COLES | 8.059 | 8.710 | 9.527 | 10.678 | 8.232 | 6.964 | 7.027 | 5.034 | 5.207 | 4.872 | 4.653 | 6.556 | 7.940 |
| T.FRUTAS FRESCAS | 382.817 | 332.510 | 314.947 | 362.860 | 323.921 | 344.027 | 326.942 | 364.470 | 416.283 | 432.574 | 368.724 | 367.530 | 378.213 |
| NARANJAS | 48.105 | 67.521 | 82.150 | 114.283 | 114.160 | 114.918 | 107.832 | 93.695 | 58.691 | 40.139 | 26.723 | 34.747 | 50.342 |
| MANDARINAS | 27.428 | 56.091 | 61.405 | 63.153 | 35.750 | 20.338 | 8.896 | 3.242 | 882 | 552 | 397 | 2.768 | 26.937 |
| LIMONES | 7.846 | 7.168 | 8.553 | 9.058 | 7.633 | 7.475 | 8.264 | 8.494 | 8.086 | 7.583 | 7.144 | 7.092 | 8.152 |
| PLATANOS | 38.371 | 37.873 | 34.486 | 42.371 | 39.622 | 43.269 | 41.828 | 41.486 | 32.737 | 27.787 | 21.950 | 29.684 | 36.833 |
| MANZANAS | 55.337 | 50.815 | 42.328 | 52.562 | 48.717 | 53.087 | 51.552 | 46.846 | 33.942 | 27.150 | 21.884 | 38.208 | 54.064 |
| PERAS | 29.633 | 26.992 | 22.485 | 27.816 | 27.518 | 29.952 | 29.214 | 23.639 | 14.893 | 17.326 | 20.357 | 28.884 | 32.852 |
| MELOCOTONES | 32.060 | 4.670 | 484 | 566 | 509 | 565 | 275 | 5.289 | 27.075 | 47.672 | 45.441 | 46.327 | 30.783 |
| ALBARICOQUES | 197 | 153 | 174 | 251 | 69 | 101 | 62 | 9.703 | 19.564 | 8.297 | 1.404 | 408 | 338 |
| FRESAS/FRESON | 385 | 286 | 356 | 1.773 | 10.694 | 29.230 | 35.056 | 26.863 | 7.393 | 1.075 | 443 | 436 | 602 |
| MELON | 45.413 | 16.302 | 6.178 | 6.162 | 5.190 | 4.864 | 4.530 | 16.691 | 42.222 | 74.497 | 81.616 | 64.478 | 39.915 |
| SANDIA | 11.954 | 979 | 409 | 160 | 300 | 2.195 | 4.023 | 28.669 | 74.603 | 95.356 | 68.921 | 24.585 | 6.572 |
| CIRUELAS | 9.937 | 2.390 | 695 | 523 | 1.298 | 2.768 | 2.509 | 1.386 | 7.863 | 17.239 | 16.567 | 18.700 | 10.697 |
| CEREZAS | 360 | 213 | 480 | 1.223 | 1.137 | 695 | 836 | 16.100 | 32.833 | 13.769 | 1.216 | 409 | 646 |
| UVAS | 22.660 | 12.959 | 11.654 | 4.583 | 1.688 | 2.450 | 2.881 | 2.562 | 1.505 | 2.119 | 8.284 | 21.590 | 25.076 |
| KIWI | 11.666 | 12.141 | 11.493 | 15.608 | 14.019 | 14.959 | 14.132 | 13.677 | 10.483 | 8.336 | 6.385 | 9.362 | 11.714 |
| VINOS TRANQUILOS D.O. | 11.472 | 11.634 | 20.543 | 10.154 | 9.177 | 9.528 | 12.375 | 12.113 | 9.807 | 9.586 | 8.851 | 9.678 | 12.053 |
| ESPUMOSOS/CAVAS D.O. | 1.507 | 2.014 | 11.777 | 2.096 | 961 | 1.308 | 1.598 | 1.271 | 1.739 | 1.384 | 1.465 | 1.432 | 1.671 |
| VINO DE MESA SIN D.O. | 24.034 | 21.739 | 22.752 | 20.372 | 16.989 | 18.524 | 22.763 | 21.474 | 17.710 | 16.927 | 17.544 | 17.442 | 20.299 |
| OTROS VINOS | 3.488 | 2.867 | 5.069 | 2.378 | 2.867 | 1.870 | 2.569 | 2.488 | 2.276 | 2.724 | 2.845 | 3.036 | 2.420 |
| CERVEZAS | 59.941 | 49.967 | 54.011 | 52.338 | 49.238 | 60.874 | 60.224 | 63.030 | 73.472 | 80.941 | 69.061 | 63.750 | 63.283 |
| SIDRA | 464 | 1.033 | 6.097 | 991 | 718 | 706 | 771 | 526 | 650 | 701 | 645 | 518 | 671 |
| BEBIDAS ESPIRITUOSAS | 3.069 | 3.321 | 7.968 | 3.458 | 2.769 | 2.863 | 3.523 | 3.380 | 2.875 | 3.316 | 2.706 | 3.169 | 3.323 |
| OTRA BEBIDA CON VINO | 1.832 | 970 | 1.086 | 690 | 746 | 1.056 | 1.327 | 2.422 | 4.855 | 8.072 | 7.803 | 3.691 | 2.370 |
| TOTAL ZUMO Y NECTAR | 45.251 | 39.122 | 35.267 | 42.288 | 36.574 | 43.181 | 42.464 | 45.438 | 50.663 | 49.869 | 45.219 | 43.964 | 47.223 |

* OTROS VINOS: incluye los vinos de Aguja D.O., vinos de Licor D.O., Otros Vinos+Espumosos sin D.O.

* BEBIDAS ESPIRITUOSAS: incluye el brandy, whisky, ginbra, ron, anís y otras bebidas espirituosas

* BEBIDAS CON VINO: incluye las sangría, tintos de verano, etc. en el año 2007 estaban incluidas en otras bebidas alcohólicas.

CONSUMO ALIMENTARIO EN EL HOGAR

| Miles de € | octubre 08 | noviembre 08 | diciembre 08 | enero 09 | febrero 09 | marzo 09 | abril 09 | mayo 09 | junio 09 | julio 09 | agosto 09 | septiembre 09 | octubre 09 |
|-----------------------------|------------------|------------------|------------------|------------------|------------------|------------------|------------------|------------------|------------------|------------------|----------------|------------------|------------------|
| TOTAL CARNE | 1.330.328 | 1.309.251 | 1.791.722 | 1.508.807 | 1.214.948 | 1.192.216 | 1.213.202 | 1.168.100 | 1.120.890 | 1.076.947 | 964.337 | 1.142.887 | 1.312.978 |
| CARNE FRESCA | 916.343 | 905.516 | 1.107.707 | 1.053.487 | 829.205 | 852.896 | 837.280 | 799.091 | 793.164 | 732.008 | 642.872 | 765.439 | 887.960 |
| CARNE VACUNO | 266.288 | 256.879 | 267.886 | 276.467 | 219.191 | 232.468 | 228.908 | 217.073 | 220.705 | 191.570 | 166.374 | 211.799 | 244.069 |
| CARNE POLLO | 216.788 | 202.582 | 194.745 | 222.306 | 191.068 | 199.673 | 195.009 | 191.462 | 195.092 | 186.652 | 157.873 | 191.539 | 218.836 |
| CARNE OVINO/CAPRINO | 72.650 | 69.684 | 190.093 | 98.439 | 63.710 | 88.163 | 94.546 | 83.489 | 76.890 | 65.959 | 57.509 | 59.579 | 68.784 |
| CARNE CERDO | 265.297 | 278.267 | 346.969 | 345.125 | 265.414 | 244.130 | 238.680 | 225.304 | 219.830 | 200.860 | 224.399 | 224.399 | 265.258 |
| CARNE CONGELADA | 21.172 | 16.362 | 22.391 | 19.728 | 15.392 | 16.136 | 17.999 | 16.142 | 15.881 | 17.759 | 14.754 | 17.032 | 22.173 |
| CARNE TRANSFORMADA | 392.813 | 387.373 | 661.624 | 435.593 | 370.351 | 323.184 | 357.922 | 352.868 | 311.845 | 327.180 | 306.710 | 360.417 | 402.845 |
| TOTAL PESCA | 747.700 | 745.836 | 1.113.380 | 777.032 | 661.313 | 732.807 | 729.096 | 671.800 | 673.461 | 673.753 | 580.677 | 648.040 | 737.725 |
| PESCADOS | 419.670 | 388.091 | 420.824 | 409.318 | 380.018 | 397.432 | 388.217 | 371.343 | 372.056 | 357.130 | 301.562 | 359.293 | 402.254 |
| PESCADOS FRESCOS | 346.375 | 316.289 | 335.985 | 327.229 | 303.124 | 318.860 | 310.477 | 299.971 | 304.178 | 291.912 | 241.894 | 289.604 | 326.666 |
| PESCADOS CONGELADOS | 73.296 | 71.802 | 84.839 | 82.089 | 76.894 | 78.572 | 77.740 | 71.372 | 67.878 | 65.218 | 59.668 | 69.690 | 75.588 |
| MARISCO/MOLUSCO/CRUS | 204.967 | 242.167 | 520.965 | 247.506 | 170.725 | 197.817 | 200.792 | 177.204 | 170.251 | 183.270 | 169.620 | 174.268 | 214.439 |
| CONS.PESCADO/MOLUSCO | 123.063 | 115.578 | 171.591 | 120.208 | 110.569 | 137.558 | 140.088 | 123.252 | 131.155 | 133.353 | 109.495 | 114.479 | 121.032 |
| TOTAL LECHE LIQUIDA | 261.284 | 248.663 | 241.429 | 251.701 | 220.876 | 234.524 | 233.205 | 210.771 | 207.113 | 189.012 | 165.734 | 193.065 | 219.988 |
| LECHE ESTERILIZADA | 250.198 | 237.235 | 231.554 | 238.748 | 211.056 | 223.155 | 221.972 | 200.081 | 196.108 | 179.760 | 155.781 | 184.333 | 208.738 |
| LECHE PASTERIZADA | 7.327 | 8.798 | 7.318 | 9.372 | 7.441 | 8.826 | 7.978 | 7.741 | 8.434 | 6.382 | 6.847 | 6.015 | 7.356 |
| LECHE CRUDA | 3.759 | 2.630 | 2.557 | 3.581 | 2.378 | 2.544 | 3.255 | 2.949 | 2.571 | 2.870 | 3.106 | 2.717 | 3.893 |
| T DERIVADOS LACTEOS | 483.814 | 399.694 | 431.279 | 448.460 | 425.435 | 465.098 | 468.812 | 447.587 | 454.231 | 446.208 | 395.096 | 418.622 | 470.861 |
| YOGURT | 73.384 | 67.241 | 59.679 | 70.724 | 65.715 | 72.435 | 69.661 | 70.068 | 64.775 | 60.223 | 56.009 | 64.370 | 74.162 |
| BIFIDUS + LECHE FERMENTADAS | 79.774 | 70.777 | 61.357 | 78.424 | 73.665 | 80.075 | 78.055 | 77.737 | 73.772 | 68.128 | 60.377 | 77.173 | 86.232 |
| QUESO | 219.550 | 168.295 | 207.706 | 203.725 | 191.723 | 204.833 | 207.365 | 173.509 | 165.206 | 157.933 | 142.453 | 160.208 | 202.961 |
| RESTO DERIVADOS LACTEOS | 111.106 | 93.380 | 102.537 | 95.587 | 94.331 | 107.756 | 113.732 | 126.272 | 150.478 | 159.925 | 136.256 | 116.871 | 107.507 |
| HUEVOS KGS | 69.192 | 67.945 | 66.564 | 70.293 | 64.701 | 70.522 | 70.581 | 68.187 | 63.819 | 61.572 | 54.512 | 60.787 | 65.625 |
| PAN | 408.645 | 336.633 | 323.047 | 415.606 | 367.437 | 405.504 | 348.504 | 392.839 | 387.871 | 343.617 | 305.458 | 334.484 | 372.450 |
| LEGUMBRES | 25.308 | 21.550 | 21.679 | 24.910 | 20.786 | 21.128 | 19.091 | 15.682 | 14.219 | 12.279 | 11.156 | 18.111 | 23.566 |
| AZUCAR | 14.764 | 13.957 | 13.924 | 14.987 | 15.469 | 13.841 | 14.841 | 14.467 | 12.453 | 11.837 | 11.065 | 14.095 | 14.601 |
| TOTAL ACEITE | 131.368 | 121.831 | 129.270 | 140.162 | 120.295 | 121.649 | 114.805 | 102.401 | 105.841 | 101.904 | 96.548 | 104.469 | 108.092 |
| ACEITE DE OLIVA | 106.041 | 98.998 | 107.267 | 116.594 | 103.083 | 104.596 | 97.880 | 86.025 | 90.166 | 87.385 | 82.146 | 88.642 | 91.477 |
| ACEITE DE GIRASOL | 20.694 | 18.828 | 18.650 | 19.822 | 14.215 | 14.259 | 14.195 | 13.503 | 12.239 | 12.559 | 11.966 | 13.660 | 14.367 |

* T DERIVADOS LACTEOS: Incluye Preparados Lacteos y Derivados Lacteos

* BIFIDUS + LECHE FERMENTADAS: INCLUEN LOS Yogures con Bifidus y las Otras Leches fermentadas

CONSUMO ALIMENTARIO EN EL HOGAR

Miles de €

| | octubre 08 | noviembre 08 | diciembre 08 | enero 09 | febrero 09 | marzo 09 | abril 09 | mayo 09 | junio 09 | julio 09 | agosto 09 | septiembre 09 | octubre 09 |
|------------------------------|----------------|----------------|----------------|----------------|----------------|----------------|----------------|----------------|----------------|----------------|----------------|----------------|----------------|
| PATATAS FRESCAS | 66.197 | 59.011 | 55.159 | 60.330 | 52.471 | 54.103 | 54.574 | 58.239 | 57.482 | 53.016 | 46.145 | 49.605 | 49.664 |
| T.HORTALIZAS FRESCAS | 392.282 | 328.044 | 320.798 | 375.721 | 348.542 | 353.968 | 345.874 | 358.589 | 334.060 | 335.661 | 319.922 | 362.042 | 370.243 |
| TOMATES | 78.256 | 54.569 | 54.559 | 61.090 | 57.142 | 67.462 | 71.363 | 80.093 | 77.448 | 81.474 | 79.661 | 88.251 | 77.024 |
| CEBOLLAS | 27.254 | 21.777 | 22.018 | 25.509 | 22.557 | 26.631 | 26.130 | 27.392 | 28.412 | 28.635 | 26.855 | 28.078 | 24.154 |
| LECHUGA/ESC./ENDIVIA | 35.230 | 31.639 | 35.645 | 37.923 | 37.124 | 38.040 | 36.494 | 38.704 | 37.706 | 34.329 | 29.246 | 31.545 | 35.061 |
| PIMIENTOS | 39.050 | 26.007 | 24.022 | 29.049 | 25.876 | 28.632 | 29.958 | 26.761 | 27.726 | 30.456 | 30.913 | 42.019 | 32.462 |
| JUDIAS VERDES | 32.527 | 21.739 | 19.367 | 22.887 | 20.195 | 20.161 | 18.699 | 19.756 | 22.721 | 30.703 | 31.609 | 26.912 | 29.538 |
| COLES | 9.083 | 9.554 | 10.017 | 11.054 | 9.217 | 7.760 | 7.185 | 5.383 | 5.334 | 5.181 | 4.804 | 6.745 | 8.553 |
| T.FRUTAS FRESCAS | 547.598 | 463.134 | 415.093 | 463.396 | 431.133 | 473.274 | 444.404 | 524.888 | 569.681 | 497.760 | 404.968 | 478.851 | 540.926 |
| NARANJAS | 57.518 | 65.805 | 70.904 | 94.088 | 91.912 | 94.289 | 91.464 | 82.339 | 51.372 | 35.872 | 25.190 | 37.382 | 59.871 |
| MANDARINAS | 35.740 | 64.260 | 64.962 | 72.183 | 46.714 | 30.277 | 13.381 | 5.250 | 1.531 | 892 | 692 | 4.382 | 37.132 |
| LIMONES | 13.688 | 11.634 | 12.299 | 12.021 | 9.585 | 9.297 | 10.137 | 9.694 | 8.865 | 8.563 | 9.184 | 11.036 | 12.801 |
| PLATANOS | 63.438 | 62.399 | 55.552 | 67.270 | 65.775 | 72.716 | 67.708 | 63.358 | 46.078 | 36.442 | 27.821 | 40.603 | 60.106 |
| MANZANAS | 71.592 | 64.937 | 54.171 | 66.754 | 60.821 | 65.929 | 64.252 | 59.159 | 43.851 | 34.626 | 27.919 | 46.218 | 64.171 |
| PERAS | 41.817 | 38.421 | 31.577 | 39.241 | 39.105 | 42.629 | 41.827 | 36.086 | 25.700 | 27.247 | 26.970 | 38.886 | 43.134 |
| MELOCOTONES | 48.439 | 8.024 | 845 | 1.143 | 1.075 | 1.066 | 614 | 10.260 | 42.762 | 64.004 | 56.715 | 61.954 | 46.958 |
| ALBARICOQUES | 322 | 257 | 324 | 617 | 213 | 187 | 127 | 20.030 | 33.564 | 15.388 | 2.853 | 732 | 469 |
| FRESAS/FRESON | 1.142 | 1.080 | 1.680 | 8.053 | 35.853 | 71.016 | 68.808 | 53.495 | 16.446 | 2.451 | 1.239 | 1.259 | 1.471 |
| MELON | 37.758 | 15.725 | 7.546 | 7.581 | 6.429 | 7.303 | 7.942 | 20.890 | 46.114 | 60.600 | 57.966 | 58.947 | 35.423 |
| SANDIA | 8.861 | 971 | 502 | 169 | 434 | 3.238 | 5.860 | 30.110 | 56.767 | 55.535 | 41.664 | 21.470 | 5.957 |
| CIRUELAS | 15.556 | 4.123 | 1.344 | 1.236 | 3.139 | 6.336 | 6.397 | 3.264 | 14.930 | 26.297 | 25.525 | 26.915 | 16.352 |
| CEREZAS | 520 | 644 | 3.258 | 5.815 | 4.483 | 1.579 | 2.019 | 45.563 | 78.526 | 36.602 | 3.275 | 702 | 989 |
| UVAS | 42.573 | 25.644 | 24.886 | 10.823 | 4.917 | 6.686 | 7.161 | 6.331 | 3.603 | 4.741 | 16.055 | 38.417 | 48.383 |
| KIWI | 32.768 | 33.479 | 28.546 | 35.861 | 30.363 | 30.430 | 28.790 | 29.491 | 24.597 | 19.676 | 15.472 | 23.099 | 28.388 |
| VINOS TRANQUILOS D.O. | 40.014 | 42.235 | 99.266 | 40.317 | 32.300 | 32.977 | 42.456 | 40.649 | 34.582 | 31.619 | 29.611 | 32.116 | 40.728 |
| ESPUMOSOS/CAVAS D.O. | 7.338 | 11.311 | 67.307 | 11.320 | 4.393 | 5.435 | 6.858 | 6.398 | 7.929 | 7.087 | 7.330 | 6.069 | 8.577 |
| VINO DE MESA SIN D.O. | 24.302 | 25.772 | 28.468 | 22.190 | 19.341 | 22.774 | 24.954 | 22.565 | 19.870 | 18.102 | 18.519 | 18.808 | 22.708 |
| OTROS VINOS | 10.384 | 11.109 | 19.512 | 9.034 | 6.878 | 8.473 | 9.127 | 7.086 | 8.254 | 7.452 | 7.370 | 9.402 | 8.771 |
| CERVEZAS | 68.683 | 57.595 | 63.757 | 63.452 | 57.700 | 69.781 | 71.382 | 75.159 | 85.629 | 95.539 | 81.576 | 75.645 | 74.672 |
| SIDRA | 776 | 1.818 | 10.775 | 1.705 | 1.307 | 1.356 | 1.303 | 817 | 977 | 1.149 | 984 | 843 | 1.123 |
| BEBIDAS ESPIRITUOSAS | 28.487 | 32.589 | 93.549 | 34.176 | 25.460 | 28.202 | 34.399 | 28.327 | 28.144 | 31.005 | 26.861 | 29.632 | 30.982 |
| OTRA BEBIDA CON VINO | 1.606 | 829 | 938 | 558 | 632 | 890 | 1.120 | 1.967 | 3.955 | 6.356 | 6.172 | 3.027 | 1.883 |
| TOTAL ZUMO Y NECTAR | 40.733 | 35.025 | 31.135 | 36.835 | 32.356 | 36.899 | 35.605 | 39.377 | 45.479 | 45.332 | 40.896 | 39.029 | 42.344 |

* OTROS VINOS: incluye los vinos de Aguja D.O., vinos de Licor D.O., Otros Vinos+Espumosos sin D.O.

* BEBIDAS ESPIRITUOSAS: incluye el brandy, whisky, ginbra, ron, anís y otras bebidas espirituosas

* BEBIDAS CON VINO: Incluye las sangría, tintos de verano, etc. en el año 2007 estaban incluidas en otras bebidas alcohólicas.

CONSUMO ALIMENTARIO TOTAL (Hogares+ H/R+Instituciones)

| PRODUCTOS | CONSUMO TOTAL. ACUMULADO ENE-SEPT. 2008. | | | | CONSUMO TOTAL. ACUMULADO ENE-SEPT. 2009. | | | | PORCENTAJE 09/08. ACUMULADO ENE-SEPT. | | | |
|-----------------------------------|------------------------------------------|-----------------|---------------|------------------|------------------------------------------|-----------------|---------------|------------------|---------------------------------------|-------------|---------------|-------------|
| | Millones de kg-litros | | | | Millones de kg-litros | | | | % | | | |
| | Hogares | H/R | Instituciones | TOTAL | Hogares | H/R | Instituciones | TOTAL | Hogares | H/R | Instituciones | TOTAL |
| HUEVOS (kgs) | 294,37 | 75,56 | 14,61 | 384,54 | 290,45 | 64,49 | 13,87 | 368,80 | -1,3 | -14,7 | -5,1 | -4,1 |
| CARNE | 1.635,44 | 372,80 | 83,04 | 2.091,28 | 1.631,52 | 330,06 | 84,01 | 2.045,59 | -0,2 | -11,5 | 1,2 | -2,2 |
| PESCA | 899,38 | 226,93 | 49,64 | 1.175,95 | 898,74 | 192,61 | 49,65 | 1.141,00 | -0,1 | -15,1 | 0,0 | -3,0 |
| LECHE LÍQUIDA | 2.580,71 | 278,18 | 93,34 | 2.952,24 | 2.613,32 | 270,93 | 89,15 | 2.973,40 | 1,3 | -2,6 | -4,5 | 0,7 |
| OTRAS LECHES | 21,85 | 3,39 | 1,32 | 26,55 | 20,43 | 4,61 | 1,11 | 26,15 | -6,5 | 36,2 | -16,2 | -1,5 |
| DERIVADOS LÁCTEOS | 1.180,44 | 181,26 | 55,77 | 1.417,47 | 1.182,69 | 168,10 | 51,69 | 1.402,48 | 0,2 | -7,3 | -7,3 | -1,1 |
| PAN | 1.430,32 | 279,77 | 67,01 | 1.777,10 | 1.283,46 | 235,09 | 70,10 | 1.588,64 | -10,3 | -16,0 | 4,6 | -10,6 |
| BOLLERÍA/PASTELERÍA/GALLETAS/CERE | 397,27 | 52,67 | 22,82 | 472,76 | 404,88 | 52,90 | 21,43 | 479,21 | 1,9 | 0,4 | -6,1 | 1,4 |
| CHOCOLATES/CACAOS/SUCEDANEOS | 96,74 | 5,17 | 2,45 | 104,35 | 99,72 | 5,07 | 2,18 | 106,97 | 3,1 | -1,9 | -10,9 | 2,5 |
| CAFES E INFUSIONES | 55,34 | 49,02 | 3,20 | 107,56 | 55,87 | 47,67 | 2,75 | 106,30 | 1,0 | -2,7 | -14,0 | -1,2 |
| ARROZ | 140,37 | 22,47 | 8,17 | 171,01 | 135,72 | 18,32 | 10,45 | 164,50 | -3,3 | -18,4 | 27,9 | -3,8 |
| PASTAS ALIMENTICIAS | 120,69 | 21,98 | 11,67 | 154,34 | 124,21 | 18,73 | 11,58 | 154,52 | 2,9 | -14,8 | -0,8 | 0,1 |
| AZUCAR | 136,19 | 52,48 | 9,64 | 198,31 | 136,06 | 41,87 | 8,61 | 186,55 | -0,1 | -20,2 | -10,6 | -5,9 |
| LEGUMBRES | 105,66 | 14,13 | 8,81 | 128,60 | 104,78 | 11,15 | 10,48 | 126,41 | -0,8 | -21,1 | 18,9 | -1,7 |
| ACEITES | 463,74 | 169,22 | 28,82 | 661,78 | 480,59 | 137,20 | 25,83 | 643,62 | 3,6 | -18,9 | -10,4 | -2,7 |
| ACEITES OLIVA | 327,78 | 49,65 | 10,47 | 387,89 | 339,30 | 36,12 | 8,97 | 384,39 | 3,5 | -27,2 | -14,3 | -0,9 |
| ACEITES GIRASOL | 113,52 | 84,70 | 14,09 | 212,31 | 125,92 | 72,65 | 13,74 | 212,31 | 10,9 | -14,2 | -2,5 | -0,0 |
| MARGARINA | 24,04 | 4,23 | 1,72 | 29,99 | 25,79 | 3,60 | 1,67 | 31,07 | 7,3 | -15,0 | -2,5 | 3,6 |
| PATATAS FRESCAS | 807,32 | 173,43 | 55,12 | 1.035,86 | 818,97 | 154,51 | 53,29 | 1.026,77 | 1,4 | -10,9 | -3,3 | -0,9 |
| PATATAS CONGELADAS | 28,77 | 134,04 | 9,05 | 171,86 | 29,10 | 137,46 | 7,54 | 174,09 | 1,1 | 2,5 | -16,7 | 1,3 |
| PATATAS PROCESADAS | 41,33 | 11,59 | 1,61 | 54,52 | 41,24 | 6,18 | 1,65 | 49,06 | -0,2 | -46,7 | 2,9 | -10,0 |
| VERDURAS/HORTALIZAS FRESCAS | 1.954,51 | 253,07 | 86,49 | 2.294,07 | 2.043,91 | 224,43 | 84,10 | 2.352,44 | 4,6 | -11,3 | -2,8 | 2,5 |
| FRUTAS FRESCAS | 3.211,11 | 180,08 | 88,72 | 3.479,91 | 3.307,33 | 165,80 | 85,65 | 3.558,78 | 3,0 | -7,9 | -3,5 | 2,3 |
| ACEITUNAS | 79,96 | 20,89 | 1,85 | 102,70 | 78,05 | 20,58 | 2,10 | 100,73 | -2,4 | -1,5 | 13,7 | -1,9 |
| FRUTOS SECOS | 70,45 | 12,67 | 0,69 | 83,81 | 74,68 | 10,54 | 0,44 | 85,66 | 6,0 | -16,8 | -36,1 | 2,2 |
| FRUTAS Y HORTALIZAS TRANSFORMADA | 445,98 | 105,94 | 43,05 | 594,97 | 446,37 | 104,57 | 45,68 | 596,62 | 0,1 | -1,3 | 6,1 | 0,3 |
| PLATOS PREPARADOS | 357,02 | 106,16 | 27,87 | 491,05 | 357,11 | 101,57 | 29,34 | 488,02 | 0,0 | -4,3 | 5,3 | -0,6 |
| SALSAS | 65,43 | 90,51 | 9,54 | 165,49 | 67,32 | 89,24 | 9,05 | 165,60 | 2,9 | -1,4 | -5,2 | 0,1 |
| T.VINOS VINOS.CPRD TRANQUILO | 88,72 | 126,52 | 0,78 | 216,02 | 91,27 | 113,91 | 0,64 | 205,81 | 2,9 | -10,0 | -19,0 | -4,7 |
| VINO DE MESA | 206,89 | 110,53 | 3,45 | 320,87 | 169,74 | 110,00 | 4,15 | 283,90 | -18,0 | -0,5 | 20,3 | -11,5 |
| ESPUMOSOS Y CAVAS | 15,28 | 9,84 | 0,24 | 25,36 | 13,25 | 7,53 | 0,22 | 21,01 | -13,3 | -23,4 | -8,5 | -17,2 |
| OTROS VINOS | 23,76 | 22,63 | 1,14 | 47,52 | 23,55 | 15,38 | 1,83 | 40,77 | -0,9 | -32,0 | 61,4 | -14,2 |
| CERVEZAS | 552,18 | 1.236,45 | 14,05 | 1.802,68 | 572,93 | 1.170,35 | 14,95 | 1.758,23 | 3,8 | -5,3 | 6,4 | -2,5 |
| BEBIDAS ESPIRITUOSAS | 28,32 | 127,40 | 0,52 | 156,24 | 28,06 | 116,03 | 0,85 | 144,94 | -0,9 | -8,9 | 65,0 | -7,2 |
| ZUMOS | 396,91 | 78,98 | 22,41 | 498,30 | 399,66 | 72,29 | 22,11 | 494,06 | 0,7 | -8,5 | -1,3 | -0,9 |
| AGUA MINERAL | 1.821,30 | 722,13 | 91,33 | 2.634,75 | 1.782,97 | 652,26 | 79,74 | 2.514,97 | -2,1 | -9,7 | -12,7 | -4,5 |
| GASEOSAS Y BEBIDAS REFRESCANTES | 1.441,36 | 829,58 | 29,88 | 2.300,82 | 1.476,54 | 782,91 | 28,72 | 2.288,17 | 2,4 | -5,6 | -3,9 | -0,5 |
| OTROS PRODUCTOS EN PESO | 211,97 | 69,27 | 11,19 | 292,44 | 217,34 | 72,69 | 10,54 | 300,57 | 2,5 | 4,9 | -5,8 | 2,8 |
| OTROS PRODUCTOS EN VOLUMEN | 140,76 | 39,74 | 3,98 | 184,48 | 160,97 | 28,62 | 4,39 | 193,98 | 14,4 | -28,0 | 10,4 | 5,1 |
| TOTAL ALIMENTACIÓN | 21.737,54 | 6.270,06 | 964,87 | 28.972,47 | 21.853,53 | 5.758,62 | 941,43 | 28.553,58 | 0,5 | -8,2 | -2,4 | -1,4 |

* OTROS VINOS: incluye los vinos de Aguja D.O., vinos de Licor D.O., Otros Vinos+Espumosos sin D.O.

* BEBIDAS ESPIRITUOSAS: incluye el brandy, whisky, ginebra, ron, anís y otras bebidas espirituosas

GASTO TOTAL EN ALIMENTACIÓN (Hogares+ H/R+Instituciones)

| PRODUCTOS | CONSUMO TOTAL. ACUMULADO ENE-SEPT. 2008. | | | | CONSUMO TOTAL. ACUMULADO ENE-SEPT. 2009. | | | | PORCENTAJE 09/08. ACUMULADO ENE-SEPT. | | | |
|----------------------------------|------------------------------------------|------------------|-----------------|------------------|------------------------------------------|------------------|-----------------|------------------|---------------------------------------|-------------|---------------|-------------|
| | Millones de Euros | | | | Millones de Euros | | | | % | | | |
| | Hogares | H/R | Instituciones | TOTAL | Hogares | H/R | Instituciones | TOTAL | Hogares | H/R | Instituciones | TOTAL |
| HUEVOS | 602,25 | 119,11 | 27,13 | 748,50 | 584,97 | 106,37 | 25,37 | 716,72 | -2,9 | -10,7 | -6,5 | -4,2 |
| CARNE | 10.694,56 | 2.364,22 | 388,56 | 13.447,34 | 10.602,33 | 1.969,43 | 394,35 | 12.966,12 | -0,9 | -16,7 | 1,5 | -3,6 |
| PESCA | 6.318,40 | 1.688,57 | 248,23 | 8.255,21 | 6.147,98 | 1.402,02 | 249,09 | 7.799,09 | -2,7 | -17,0 | 0,3 | -5,5 |
| LECHE LÍQUIDA | 2.182,42 | 250,39 | 78,98 | 2.511,78 | 1.906,00 | 227,38 | 72,31 | 2.205,69 | -12,7 | -9,2 | -8,4 | -12,2 |
| OTRAS LECHES | 171,79 | 11,97 | 4,11 | 187,87 | 140,39 | 13,95 | 4,28 | 158,62 | -18,3 | 16,6 | 4,0 | -15,6 |
| DERIVADOS LÁCTEOS | 3.987,95 | 901,70 | 173,69 | 5.063,33 | 3.969,55 | 800,42 | 139,70 | 4.909,67 | -0,5 | -11,2 | -19,6 | -3,0 |
| PAN | 3.491,45 | 719,26 | 158,30 | 4.369,01 | 3.301,32 | 599,03 | 155,61 | 4.055,95 | -5,4 | -16,7 | -1,7 | -7,2 |
| BOLLERÍA/PASTELERÍA/GALLETAS/CER | 1.746,91 | 282,74 | 73,46 | 2.103,11 | 1.765,05 | 299,79 | 68,60 | 2.133,45 | 1,0 | 6,0 | -6,6 | 1,4 |
| CHOCOLATES/CACAOS/SUCEDANEOS | 549,72 | 42,97 | 13,68 | 606,37 | 559,95 | 42,93 | 12,36 | 615,24 | 1,9 | -0,1 | -9,7 | 1,5 |
| CAFES E INFUSIONES | 485,95 | 534,30 | 42,40 | 1.062,64 | 501,12 | 554,78 | 29,57 | 1.085,47 | 3,1 | 3,8 | -30,3 | 2,1 |
| ARROZ | 184,59 | 26,58 | 8,67 | 219,84 | 190,03 | 24,20 | 12,32 | 226,55 | 2,9 | -8,9 | 42,0 | 3,1 |
| PASTAS ALIMENTICIAS | 218,37 | 32,56 | 13,94 | 264,87 | 211,77 | 28,00 | 14,19 | 253,95 | -3,0 | -14,0 | 1,8 | -4,1 |
| AZÚCAR | 129,49 | 73,55 | 12,10 | 215,14 | 123,06 | 59,50 | 10,89 | 193,44 | -5,0 | -19,1 | -10,0 | -10,1 |
| LEGUMBRES | 153,10 | 20,11 | 12,52 | 185,73 | 157,36 | 16,84 | 15,02 | 189,23 | 2,8 | -16,2 | 20,0 | 1,9 |
| ACEITES | 1.159,69 | 352,40 | 59,76 | 1.571,85 | 1.008,07 | 240,51 | 47,83 | 1.296,41 | -13,1 | -31,8 | -20,0 | -17,5 |
| ACEITES OLIVA | 969,60 | 166,13 | 33,34 | 1.169,07 | 856,52 | 104,98 | 26,20 | 987,70 | -11,7 | -36,8 | -21,4 | -15,5 |
| ACEITES GIRASOL | 152,41 | 123,54 | 18,61 | 294,56 | 126,42 | 86,47 | 16,50 | 229,39 | -17,1 | -30,0 | -11,3 | -22,1 |
| MARGARINA | 80,34 | 12,06 | 4,95 | 97,34 | 86,85 | 10,67 | 4,35 | 101,86 | 8,1 | -11,5 | -12,1 | 4,6 |
| PATATAS FRESCAS | 559,25 | 107,89 | 30,22 | 697,37 | 485,96 | 85,98 | 26,84 | 598,79 | -13,1 | -20,3 | -11,2 | -14,1 |
| PATATAS CONGELADAS | 37,23 | 151,55 | 9,99 | 198,76 | 34,88 | 160,64 | 9,29 | 204,81 | -6,3 | 6,0 | -7,0 | 3,0 |
| PATATAS PROCESADAS | 190,37 | 87,73 | 5,13 | 283,23 | 193,64 | 47,67 | 5,13 | 246,45 | 1,7 | -45,7 | -0,1 | -13,0 |
| VERDURAS/HORTALIZAS FRESCAS | 3.134,09 | 352,79 | 115,07 | 3.601,96 | 3.134,38 | 303,18 | 108,38 | 3.545,93 | 0,0 | -14,1 | -5,8 | -1,6 |
| FRUTAS FRESCAS | 4.573,67 | 226,15 | 105,58 | 4.905,40 | 4.288,36 | 183,21 | 95,15 | 4.566,71 | -6,2 | -19,0 | -9,9 | -6,9 |
| ACEITUNAS | 220,68 | 61,09 | 4,64 | 286,41 | 212,10 | 54,88 | 5,57 | 272,56 | -3,9 | -10,2 | 20,1 | -4,8 |
| FRUTOS SECOS | 423,63 | 59,65 | 3,50 | 486,78 | 450,16 | 46,77 | 2,80 | 499,73 | 6,3 | -21,6 | -20,0 | 2,7 |
| FRUTAS Y HORTALIZAS TRANSFORMADA | 910,77 | 207,94 | 67,68 | 1.186,39 | 902,42 | 179,55 | 78,37 | 1.160,34 | -0,9 | -13,7 | 15,8 | -2,2 |
| PLATOS PREPARADOS | 1.464,76 | 452,02 | 95,52 | 2.012,30 | 1.481,46 | 435,86 | 99,16 | 2.016,48 | 1,1 | -3,6 | 3,8 | 0,2 |
| SALSAS | 215,90 | 218,13 | 15,36 | 449,40 | 227,17 | 220,20 | 14,00 | 461,36 | 5,2 | 0,9 | -8,9 | 2,7 |
| T.VINOS VINOS.CPRD TRANQUILO | 316,01 | 699,09 | 3,23 | 1.018,33 | 316,63 | 640,79 | 3,37 | 960,79 | 0,2 | -8,3 | 4,2 | -5,7 |
| VINO DE MESA | 221,18 | 186,97 | 4,60 | 412,74 | 187,12 | 180,25 | 5,44 | 372,81 | -15,4 | -3,6 | 18,4 | -9,7 |
| ESPUMOSOS Y CAVAS | 68,69 | 60,11 | 0,98 | 129,78 | 62,82 | 49,57 | 0,96 | 113,35 | -8,6 | -17,5 | -2,0 | -12,7 |
| OTROS VINOS | 72,38 | 115,23 | 4,48 | 192,09 | 73,08 | 73,71 | 6,93 | 153,71 | 1,0 | -36,0 | 54,6 | -20,0 |
| CERVEZAS | 636,42 | 2.241,69 | 21,39 | 2.899,49 | 675,86 | 2.248,76 | 22,42 | 2.947,04 | 6,2 | 0,3 | 4,8 | 1,6 |
| BEBIDAS ESPIRITUOSAS | 257,76 | 1.527,21 | 4,96 | 1.789,93 | 266,21 | 1.442,62 | 8,84 | 1.717,67 | 3,3 | -5,5 | 78,3 | -4,0 |
| ZUMOS | 361,01 | 143,74 | 23,74 | 528,49 | 351,81 | 145,77 | 23,76 | 521,34 | -2,6 | 1,4 | 0,1 | -1,4 |
| AGUA MINERAL | 393,16 | 285,77 | 26,78 | 705,71 | 377,69 | 261,56 | 24,64 | 663,89 | -3,9 | -8,5 | -8,0 | -5,9 |
| GASEOSAS Y BEBIDAS REFRESCANTES | 1.148,38 | 1.533,85 | 39,36 | 2.721,60 | 1.172,23 | 1.473,19 | 36,68 | 2.682,10 | 2,1 | -4,0 | -6,8 | -1,5 |
| OTROS PRODUCTOS EN PESO | 562,99 | 216,68 | 38,61 | 818,28 | 592,77 | 196,91 | 34,70 | 824,38 | 5,3 | -9,1 | -10,1 | 0,7 |
| OTROS PRODUCTOS EN VOLUMEN | 179,16 | 76,82 | 8,58 | 264,55 | 198,94 | 52,23 | 9,26 | 260,43 | 11,0 | -32,0 | 8,0 | -1,6 |
| TOTAL ALIMENTACIÓN | 48.103,85 | 16.440,89 | 1.949,77 | 66.494,51 | 46.941,48 | 14.877,81 | 1.877,40 | 63.696,70 | -2,4 | -9,5 | -3,7 | -4,2 |

* OTROS VINOS: incluye los vinos de Aguja D.O., vinos de Licor D.O., Otros Vinos+Espumosos sin D.O.

* BEBIDAS ESPIRITUOSAS: incluye el brandy, whisky, ginbra, ron, anís y otras bebidas espirituosas

CONSUMO ALIMENTARIO EN EL HOGAR. Clasificación COICOP

| | MILES de Kgs | MILES de € | PART. MERC. VALOR | CONSUMO XCAPITA | GASTO XCAPITA € | PRECIO MEDIO €/Kilo |
|------------------------------------------------------|---------------------|---------------------|-------------------|-----------------|-----------------|---------------------|
| | oct-09 | oct-09 | oct-09 | oct-09 | oct-09 | oct-09 |
| 0.1.1 ALIMENTACION | 2.014.339,13 | 5.143.860,99 | 91,01 | 43,97 | 112,29 | 2,55 |
| 0.1.1.1 PAN Y CEREALES | 259.516,33 | 708.849,23 | 12,54 | 5,66 | 15,47 | 2,73 |
| 0.1.1.1.1 ARROZ | 15.787,35 | 21.611,00 | 0,38 | 0,34 | 0,47 | 1,37 |
| 0.1.1.1.2 PAN | 159.158,56 | 372.450,08 | 6,59 | 3,47 | 8,13 | 2,34 |
| 0.1.1.1.3 OTROS PRODUCTOS DE PANADERIA | 41.384,52 | 166.371,06 | 2,94 | 0,90 | 3,63 | 4,02 |
| 0.1.1.1.4 PASTAS ALIMENTICIAS | 17.092,00 | 38.022,52 | 0,67 | 0,37 | 0,83 | 2,22 |
| 0.1.1.1.5 PRODUCTOS PASTELERÍA/MASAS COCINADAS | 10.372,45 | 68.033,00 | 1,20 | 0,23 | 1,49 | 6,56 |
| 0.1.1.1.7 CEREALES/OTROS ELABORADOS CON CEREALES | 15.721,44 | 42.361,57 | 0,75 | 0,34 | 0,92 | 2,69 |
| 0.1.1.2 CARNE | 209.387,36 | 1.359.871,00 | 24,06 | 4,57 | 29,68 | 6,49 |
| 0.1.1.2.1 BOVINO FRESCA/REFRIGERADA/CONGELADA | 27.653,54 | 246.732,51 | 4,37 | 0,60 | 5,39 | 8,29 |
| 0.1.1.2.2 PORCINO FRESCA/REFRIGERADA/CONGELADA | 44.208,09 | 258.589,95 | 4,58 | 0,97 | 5,64 | 1,37 |
| 0.1.1.2.3 OVINO/CAPRINO FRESCA/REFRIGERADA/CONGELADA | 6.195,34 | 68.783,70 | 1,22 | 0,14 | 1,50 | 11,10 |
| 0.1.1.2.4 AVE FRESCA/REFRIGERADA/CONGELADA | 60.553,85 | 252.802,67 | 4,47 | 1,32 | 5,52 | 2,93 |
| 0.1.1.2.5 CHARCUTERIA | 47.170,73 | 396.221,80 | 7,01 | 1,03 | 8,65 | 8,40 |
| 0.1.1.2.6 CARNES PREPARADAS | 11.514,90 | 70.570,30 | 1,25 | 0,25 | 1,54 | 6,13 |
| 0.1.1.2.7 DESPOJOS/CASQUERÍA | 4.038,94 | 17.358,33 | 0,31 | 0,09 | 0,38 | 4,30 |
| 0.1.1.2.8 OTRAS CARNES | 7.519,23 | 45.262,19 | 0,80 | 0,16 | 0,99 | 6,02 |
| 0.1.1.2.9 CARNE CONGELADA | 532,73 | 3.549,54 | 0,06 | 0,01 | 0,08 | 6,66 |
| 0.1.1.3 PESCADO | 114.545,47 | 757.342,24 | 13,40 | 2,50 | 16,53 | 6,61 |
| 0.1.1.3.1 PESCADO FRESCO/REFRIGERADO | 51.395,17 | 326.666,37 | 5,78 | 1,12 | 7,13 | 6,36 |
| 0.1.1.3.2 PESCADO CONGELADO | 12.548,95 | 75.587,73 | 1,34 | 0,27 | 1,65 | 6,02 |
| 0.1.1.3.3 MOLUSCOS/CRUSTACEOS FRESCOS/CONGELADOS | 32.298,58 | 214.438,83 | 3,79 | 0,71 | 4,68 | 6,64 |
| 0.1.1.3.4 PESCADOS/MARISCOS SECOS/AHUMADOS | 1.843,07 | 23.871,43 | 0,42 | 0,04 | 0,52 | 12,95 |
| 0.1.1.3.5 OTRAS CONSERVAS DE PESCADO | 16.459,70 | 116.777,88 | 2,07 | 0,36 | 2,55 | 7,09 |
| 0.1.1.4 LECHE/QUESO/HUEVOS | 483.480,91 | 745.949,03 | 13,20 | 10,55 | 16,28 | 1,54 |
| 0.1.1.4.1 LECHE ENTERA | 109.186,81 | 76.131,71 | 1,35 | 2,38 | 1,66 | 0,70 |
| 0.1.1.4.2 LECHE DESNATADA | 78.028,01 | 57.620,85 | 1,02 | 1,70 | 1,26 | 0,74 |
| 0.1.1.4.2 LECHE SEMI | 126.724,10 | 86.235,43 | 1,53 | 2,77 | 1,88 | 0,68 |
| 0.1.1.4.3 LECHE CONSERVADA | 10.987,19 | 27.304,09 | 0,48 | 0,24 | 0,60 | 2,49 |
| 0.1.1.4.4 YOGURES | 68.811,01 | 169.048,57 | 2,99 | 1,50 | 3,69 | 2,46 |
| 0.1.1.4.5 QUESO/REQUESON | 28.808,57 | 202.960,57 | 3,59 | 0,63 | 4,43 | 7,05 |
| 0.1.1.4.6 OTROS PRODUCTOS A BASE DE LECHE | 27.167,13 | 58.741,68 | 1,04 | 0,59 | 1,28 | 2,16 |
| 0.1.1.4.7 HUEVOS | 33.768,11 | 67.906,16 | 1,20 | 0,74 | 1,48 | 2,01 |
| 0.1.1.5 ACEITES Y GRASAS | 56.592,34 | 130.588,10 | 2,31 | 1,24 | 2,85 | 2,31 |
| 0.1.1.5.1 MANTEQUILLA | 990,00 | 5.796,71 | 0,10 | 0,02 | 0,13 | 5,86 |
| 0.1.1.5.2 MARGARINA | 3.072,84 | 10.075,91 | 0,18 | 0,07 | 0,22 | 3,28 |
| 0.1.1.5.3 ACEITE DE OLIVA | 35.635,25 | 92.119,44 | 1,63 | 0,78 | 2,01 | 2,59 |
| 0.1.1.5.4 OTROS ACEITES | 15.849,21 | 15.972,75 | 0,28 | 0,35 | 0,35 | 1,01 |
| 0.1.1.5.5 OTRAS GRASAS ANIMALES | 1.045,04 | 6.623,30 | 0,12 | 0,02 | 0,14 | 6,34 |

CONSUMO ALIMENTARIO EN EL HOGAR. Clasificación COICOP

| | MILES de Kgs | MILES de € | PART. MERC. VALOR | CONSUMO XCAPITA | GASTO XCAPITA € | PRECIO MEDIO €/Kilo |
|--------------------------------------------------------------------|--------------|------------|-------------------|-----------------|-----------------|---------------------|
| | oct-09 | oct-09 | oct-09 | oct-09 | oct-09 | oct-09 |
| 0.1.1.6 FRUTAS | 396.321,25 | 633.562,26 | 11,21 | 8,65 | 13,83 | 1,60 |
| 0.1.1.6.1 CITRICOS | 85.431,47 | 109.804,47 | 1,94 | 1,86 | 2,40 | 1,29 |
| 0.1.1.6.2 PLATANOS | 36.833,24 | 60.105,58 | 1,06 | 0,80 | 1,31 | 1,63 |
| 0.1.1.6.3 MANZANAS | 54.063,96 | 64.171,39 | 1,14 | 1,18 | 1,40 | 1,19 |
| 0.1.1.6.4 PERAS | 32.851,83 | 43.134,30 | 0,76 | 0,72 | 0,94 | 1,31 |
| 0.1.1.6.5 FRUTAS CON HUESO | 44.488,48 | 70.093,69 | 1,24 | 0,97 | 1,53 | 1,58 |
| 0.1.1.6.6 BAYAS | 25.678,15 | 49.853,24 | 0,88 | 0,56 | 1,09 | 1,94 |
| 0.1.1.6.7 OTRAS FRUTAS | 98.865,54 | 143.763,31 | 2,54 | 2,16 | 3,14 | 1,45 |
| 0.1.1.6.8 FRUTOS SECOS | 13.263,77 | 81.424,09 | 1,44 | 0,29 | 1,78 | 6,14 |
| 0.1.1.6.9 FRUTAS PREPARADAS/CONSERVAS | 4.844,81 | 11.212,19 | 0,20 | 0,11 | 0,24 | 2,31 |
| 0.1.1.7 HORTALIZAS | 391.250,28 | 581.929,36 | 10,30 | 8,54 | 12,70 | 1,49 |
| 0.1.1.7.0 OTRAS VERDURAS | 34.611,03 | 64.471,48 | 1,14 | 0,76 | 1,41 | 1,86 |
| 0.1.1.7.1 HORTALIZAS DE HOJA/TALLO | 24.205,02 | 45.294,24 | 0,80 | 0,53 | 0,99 | 1,87 |
| 0.1.1.7.2 COLES | 7.939,90 | 8.553,46 | 0,15 | 0,17 | 0,19 | 1,08 |
| 0.1.1.7.3 HORTALIZAS CULTIVADAS POR SU FRUTO | 115.436,63 | 177.967,86 | 3,15 | 2,52 | 3,88 | 1,54 |
| 0.1.1.7.4 HORTALIZAS CON RAIZ | 49.456,79 | 73.955,77 | 1,31 | 1,08 | 1,61 | 1,50 |
| 0.1.1.7.5 LEGUMBRES / HORTALIZAS SECAS | 9.085,82 | 17.019,86 | 0,30 | 0,20 | 0,37 | 1,87 |
| 0.1.1.7.6 LEGUMBRES / HORTALIZAS CONGELADAS | 14.641,93 | 32.931,84 | 0,58 | 0,32 | 0,72 | 2,25 |
| 0.1.1.7.7 LEGUMBRES / HORTALIZAS CONSERVA | 35.619,21 | 86.810,62 | 1,54 | 0,78 | 1,89 | 2,44 |
| 0.1.1.7.8 PATATAS FRESCAS / CONGELADAS | 95.663,22 | 53.584,01 | 0,95 | 2,09 | 1,17 | 0,56 |
| 0.1.1.7.9 PATATAS PROCESADAS | 4.590,72 | 21.340,21 | 0,38 | 0,10 | 0,47 | 4,65 |
| 0.1.1.8 AZUCAR/CONFITURAS/MIEL/CHOCOLATE/CONFITERIA/HELADOS | 36.729,90 | 126.947,12 | 2,25 | 0,80 | 2,77 | 3,46 |
| 0.1.1.8.1 AZUCAR | 17.119,94 | 17.662,59 | 0,31 | 0,37 | 0,39 | 1,03 |
| 0.1.1.8.2 CONFITERIA/MERMELADA/MIEL | 4.287,02 | 17.660,60 | 0,31 | 0,09 | 0,39 | 4,12 |
| 0.1.1.8.3 CHOCOLATE | 7.215,21 | 52.449,71 | 0,93 | 0,16 | 1,14 | 7,27 |
| 0.1.1.8.4 CONFITERIA | 1.974,94 | 15.666,82 | 0,28 | 0,04 | 0,34 | 7,93 |
| 0.1.1.8.5 HELADOS | 6.132,78 | 23.507,40 | 0,42 | 0,13 | 0,51 | 3,83 |
| 0.1.1.9 PRODUCTOS ALIMENTICIOS NO NUESTRADOS ANTERIORMENTE | 48.152,42 | 98.822,64 | 1,75 | 1,05 | 2,16 | 2,05 |
| 0.1.1.9.1 SALSAS | 19.934,15 | 42.619,74 | 0,75 | 0,44 | 0,93 | 2,14 |
| 0.1.1.9.2 SAL/ESPECIAS | 9.446,05 | 10.203,97 | 0,18 | 0,21 | 0,22 | 1,08 |
| 0.1.1.9.3 SOPAS / CALDOS | 15.857,14 | 23.651,57 | 0,42 | 0,35 | 0,52 | 1,49 |
| 0.1.1.9.6 OTROS PRODUCTOS EN PESO | 2.915,09 | 22.347,37 | 0,40 | 0,06 | 0,49 | 7,67 |
| 0.1.2 BEBIDAS NO ALCOHOLICAS | 448.573,78 | 318.648,20 | 5,64 | 9,79 | 6,96 | 0,71 |
| 0.1.2.1 CAFE/TE/CACAO | 11.773,17 | 80.323,10 | 1,42 | 0,26 | 1,75 | 6,82 |
| 0.1.2.1.1 CAFE | 6.251,62 | 50.290,23 | 0,89 | 0,14 | 1,10 | 8,04 |
| 0.1.2.1.2 TE/INFUSIONES | 407,74 | 10.937,78 | 0,19 | 0,01 | 0,24 | 26,83 |
| 0.1.2.1.3 CACAO | 5.113,81 | 19.095,09 | 0,34 | 0,11 | 0,42 | 3,73 |
| 0.1.2.2 AGUA/BEBIDAS REFRESCANTES/ZUMOS | 422.193,49 | 219.054,95 | 3,88 | 9,22 | 4,78 | 0,52 |
| 0.1.2.2.1 AGUA MINERAL | 206.013,25 | 43.127,99 | 0,76 | 4,50 | 0,94 | 0,21 |
| 0.1.2.2.2 BEBIDAS REFRESCANTES | 168.956,95 | 133.582,99 | 2,36 | 3,69 | 2,92 | 0,79 |
| 0.1.2.2.3 ZUMOS DE FRUTA | 46.991,09 | 42.103,38 | 0,74 | 1,03 | 0,92 | 0,90 |
| 0.1.2.2.4 ZUMOS DE VEGETALES(N.D.) | 232,20 | 240,59 | 0,00 | 0,01 | 0,01 | 1,04 |
| 0.1.2.3 OTROS PRODUCTOS EN VOLUMEN | 14.607,12 | 19.270,15 | 0,34 | 0,32 | 0,42 | 1,32 |
| 0.2.1 BEBIDAS ALCOHOLICAS | 106.091,27 | 189.445,02 | 3,35 | 2,32 | 4,14 | 1,79 |
| 0.2.1.1 ESPIRITUOSOS Y LICORES | 3.323,40 | 30.981,95 | 0,55 | 0,07 | 0,68 | 9,32 |
| 0.2.1.2 VINOS | 39.484,94 | 83.790,77 | 1,48 | 0,86 | 1,83 | 2,12 |
| 0.2.1.2.1 VINO DE UVA / OTRAS FRUTAS FERMENTADAS | 35.970,62 | 68.140,62 | 1,21 | 0,79 | 1,49 | 1,89 |
| 0.2.1.2.1.1 V CPRD | 12.630,57 | 42.426,05 | 0,75 | 0,28 | 0,93 | 3,36 |
| 0.2.1.2.1.2 MESA | 22.668,64 | 24.591,39 | 0,44 | 0,49 | 0,54 | 1,08 |
| 0.2.1.2.1.3 SIDRA | 671,41 | 1.123,19 | 0,02 | 0,01 | 0,02 | 1,67 |
| 0.2.1.2.2 OTROS VINOS | 3.514,33 | 15.650,15 | 0,28 | 0,08 | 0,34 | 4,45 |
| 0.2.1.3 CERVEZAS | 63.282,93 | 74.672,30 | 1,32 | 1,38 | 1,63 | 1,18 |