

Agosto 2011

VANCES

Superficies y producciones
agrícolas



GOBIERNO
DE ESPAÑA

MINISTERIO
DE MEDIO AMBIENTE
Y MEDIO RURAL Y MARINO

SUBSECRETARÍA

SECRETARÍA GENERAL TÉCNICA



MINISTERIO DE MEDIO AMBIENTE Y MEDIO RURAL Y MARINO

Secretaría General Técnica: Alicia Camacho García. **Subdirector General de Estadística:** Paloma Seoane Spiegelberg. **Jefa de Área:** María Teresa Rábade Rodríguez. **Jefa de Servicio:** Carmen de Nicolás Latorre

Publicación elaborada por la
Secretaría General Técnica
Subdirección General de Estadística
Madrid, 2011
NIPO: 770-11-011-9

Avances de superficies y producciones agrícolas. Agosto 2011

Se presentan las estimaciones disponibles de los cultivos y grupos de cultivos de mayor importancia en España correspondientes al **31 de agosto** de 2011, elaboradas con las informaciones remitidas por las Comunidades Autónomas. Estas estimaciones tienen carácter coyuntural y se actualizan mensualmente.

Resumen

La estimación de producción de **cereal de invierno** es superior a la campaña anterior (+8,9%) mientras que la superficie sembrada desciende (-3,1%). En **cereales de primavera** la estimación de producción registra incrementos en sorgo (+20,1%) y maíz (+12,5%). El arroz desciende (-1,7%).

Las estimaciones realizadas en **leguminosas grano** reflejan ascenso de la producción en, **altramuz dulce** (+50,3%), **yeros** (+31,8%), **veza** (+15,0%), **habas secas** (+ 5,0%) y **garbanzos** (+3,5%). Los descensos se localizan en **lentejas** (-18,8%), **guisantes secos** (-4,0%) y **judías secas** (-4,0%).

Los avances de producción indican incremento en **remolacha de verano** (+37,5%) y descenso en **remolacha de invierno** (-6,2%), en **remolacha total** se estima un ligero descenso (-0,5%). En otros cultivos industriales se registran aumentos de producción en **girasol** (+24,8%), **algodón** (+20,5%), **pimiento de conserva** (+7,3%) y **tabaco** (+1,7%). En **tomate de conserva**, el avance indica, descenso (-22,0%), en relación con la campaña anterior.

En **hortalizas** las previsiones de producción indican incrementos en **cebolla total** (+12,7%) y **ajo** (+6,7%). Se registran descensos en la producción de **berenjena** (-0,7%), **lechuga total** (-1,9%), **fresa y fresón** (-5,0%) y **tomate de recolección 1-IV/30-IX** (-16,0%). En **patata de media estación** descenso (-9,6%), en **patata tardía** incremento (+14,8%) y en **patata total** (+2,1%) con la misma tendencia que la superficie cultivada.

En **frutales** las estimaciones de producción registran incrementos generalizados, **manzana total** (+9,2%), **pera total** (+3,0%), **nectarina** (+23,0%), **albaricoque** (+12,9%), **melocotón** (+9,3%), **avelana** (+8,3%) y **almendra** (+3,8%). El avance de **plátano** registra descenso (-13,7%), respecto a la campaña anterior.

El avance de producción para el **limón** registra valores superiores a los de la campaña pasada (+9,3%) y en **naranja dulce** inferiores (-0,4%).

La previsión de **producción vitivinícola para la campaña 2011-2012**, se sitúa en torno a los **40,17 millones** de hectolitros de vino.

Las primeras estimaciones de producción de aceituna y aceite sitúan la **producción de aceite en 1.347.400 toneladas**.

Cereales

Las previsiones de superficies cultivadas de cereal de invierno reflejan un ligero descenso (-3,1%). La estimación de producción, por el contrario, registra un incremento (+8,9%), con respecto a la pasada campaña.

Las estimaciones de producción, registran incrementos en sorgo (+20,1%) y maíz (+12,5%), en arroz indican descenso (-1,7%).

Cultivos (000.t)	Mes	Def. 2009	Prov. 2010	Avance 2011	2011 (2010=100)
Trigo Blando	8	3.403,3	4.890,3	5.806,7	118,7
Trigo Duro	8	1.401,5	951,8	957,0	100,5
Trigo total	8	4.804,8	5.842,1	6.763,7	115,8
Cebada seis carreras	8	1.008,8	1.032,5	1.202,2	116,4
Cebada dos carreras	8	6.287,1	7.124,4	7.187,2	100,9
Cebada total	8	7.295,9	8.157,0	8.389,4	102,8
Avena	8	923,9	1.018,2	1.101,3	108,2
Centeno	8	180,7	274,6	363,0	132,2
Triticale	6	138,5	141,0	194,5	137,9
Cereales de invierno		13.343,8	15.432,8	16.811,9	108,9
Sorgo	7	32,7	32,6	39,1	120,1
Maíz	8	3.515,6	3.293,7	3.703,9	112,5
Arroz	8	913,8	926,4	910,5	98,3

Leguminosas

Las estimaciones realizadas en leguminosas grano reflejan aumento de la producción en altramuz dulce (+50,3%), yeros (+31,8%), veza (+15,0%), habas secas (+ 5,0%) y garbanzos (+3,5%). Los descensos en producción se localizan en judías secas (-4,0%), guisantes secos (-4,0%) y lentejas (-18,8%), respecto a la campaña anterior.

Cultivos (000. t)	Mes	Def. 2009	PrOv. 2010	Avance 2011	2011 (2010=100)
Altramuz dulce	8	4,5	3,6	5,5	150,3
Yeros	8	17,3	35,9	47,3	131,8
Veza	8	41,0	89,3	102,6	115,0
Habas secas	8	27,9	36,0	37,8	105,0
Garbanzos	8	21,6	30,0	31,1	103,5
Judías secas	8	13,2	12,0	11,6	96,0
Guisantes	8	147,9	252,7	242,7	96,0
Lentejas	8	11,9	22,5	18,3	81,2

Cultivos industriales

La estimación de producción de remolacha total indica ligero descenso (-0,5%), en remolacha de verano se registra incremento (+37,5%) y en remolacha de invierno descenso (-6,2%).

Los avances registran incrementos de producción en girasol (+24,8%), algodón (+20,5%) y tabaco (+1,7%). En pimiento de conserva se estima incremento en la producción (+7,3%), en tomate de conserva la producción registra descenso (-22,0%) y la superficie cultivada (-18,4%), respecto a la campaña anterior.

Cultivos (000. t)	Mes	Def. 2009	Prov. 2010	Avance 2011	2011 (2010=100)
Remolacha azucarera (verano)	8	806,5	454,4	624,7	137,5
Remolacha azucarera (invierno)	8	3.418,9	3.004,8	2.817,6	93,8
Remolacha total		4.225,4	3.459,2	3.442,3	99,5
Girasol	8	869,5	887,0	1.106,9	124,8
Algodón	8	79,2	139,5	168,1	120,5
Tabaco	8	34,8	32,3	32,8	101,7
Pimiento de conserva	8	70,5	61,5	66,0	107,3
Tomate conserva	8	2.506,6	2.360,1	1.841,6	78,0

Producciones de hortalizas y frutales

Cultivos (000. t)	Mes	Def. 2009	Prov. 2010	Avance 2011	2011 (2010=100)
Otras cebollas	8	284,5	224,2	263,8	117,7
Cebolla babosa	8	208,2	180,6	207,5	114,9
Cebolla grano	8	763,6	695,6	768,9	110,5
Cebolla total	8	1.256,3	1.100,4	1.240,2	112,7
Patata de media estación	8	1.313,1	1.222,6	1.105,8	90,4
Patata tardía	8	893,0	754,6	866,5	114,8
Patata total		2.719,3	2.283,5	2.331,9	102,1
Ajo	8	154,6	132,8	141,7	106,7
Berenjena	8	207,3	204,9	203,3	99,3
Lechuga total	8	853,0	829,9	813,8	98,1
Fresa y fresón	8	266,8	274,8	261,0	95,0
Tomate rec. 1-IV/30-IX	8	3.182,5	2.912,3	2.447,4	84,0
Manzana total		601,8	636,1	694,4	109,2
Pera total	8	464,0	454,0	467,6	103,0
Nectarina	8	438,7	414,0	509,0	123,0
Albaricoque	8	95,2	78,7	88,8	112,9
Melocotón	8	796,1	782,3	854,9	109,3
Higo	8	29,1	28,8	29,4	102,0
Plátano	8	352,5	420,8	363,1	86,3
Avellana	8	10,3	15,1	16,4	108,3
Almendra	8	270,9	231,6	240,4	103,8

Tomate de recolección 1-X/30-XII el avance indica descenso en la superficie cultivada (-12,6%).

Los avances de producción de hortalizas que registran incrementos son, cebolla total (+12,7%), ajo (+6,7%) y patata total (+2,1%). Los descensos se registran en berenjenas (-0,7%), lechuga total (-1,9%), fresa y fresón (-5,0%) y tomate de recolección 1-IV/30-IX (-16,0%), si se compara los datos con las cifras alcanzadas en la campaña anterior.

En frutales las estimaciones de producción indican incrementos generalizados, nectarina (+23,0%), albaricoque (+12,9%), melocotón (+9,3%), manzana total (+9,2%), pera total (+3,0%), higo (+2,0%), avellana (+8,3%) y almendra (+3,8%). El avance de pro-

ducción de plátano indica descenso (-13,7%), respecto a la campaña anterior.

Producciones de cítricos

La primera estimación sitúa la previsión de producción para el limón superior a la campaña pasada (+9,3%) y para naranja dulce inferior (-0,4%).

Cultivos (000. t)	Mes	Def. 2009	Prov. 2010	Avance 2011	2011 (2010=100)
Naranja dulce	8	2.669,4	3.026,5	3.015,6	99,6
Limón	8	558,2	629,9	688,4	109,3

Producciones de uva y vino

La previsión de producción vitivinícola, sitúa la producción para la campaña 2.011-2.012 en 40,17 millones de hectolitros de vino.

Esta estimación podrá verse modificada a medida que transcurra la campaña vitivinícola y se vaya actualizando con los datos proporcionados por las distintas CCAA.

Cultivos (000. t)	Mes	Def. 2009	Prov. 2010	Avance 2011	2011 (2010=100)
Uva de mesa	8	243,9	238,8	291,1	121,9
Uva vinificación	8	5.290,6	5.876,5	5.598,7	95,3
Vino + Mosto	8	39.258,8	40.865,2	40.173,6	98,3

Producciones de vino+ mosto (miles de hl)

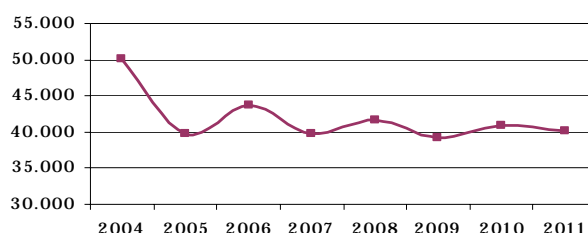

Producciones de aceituna y aceite

Las primeras estimaciones de producción de aceituna y aceite, sitúan la producción de aceite en 1.347.400 toneladas.

Cultivos (000. t)	Mes	Def. 2009	Prov. 2010	Avance 2011	2011 (2010=100)
Aceituna de aderezo	8	486,2	584,3	495,9	84,9
Aceituna de almazara	8	6.482,7	6.711,9	6.361,8	94,8
Aceite	8	1.384,5	1.375,5	1.347,4	98,0

Producciones de aceite (miles de toneladas)

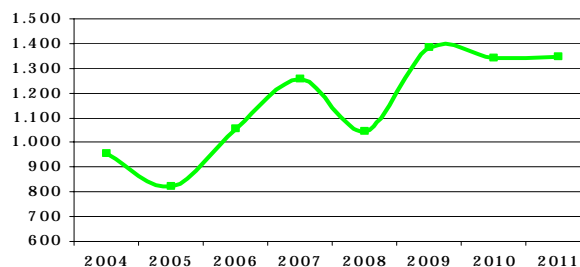

Estos avances se pueden consultar en detalle en la página web del Ministerio de Medio Ambiente y Medio Rural y Marino.

<http://www.marm.es/es/estadistica/temas/avances-de-superficies-y-producciones-de-cultivos/>

ÍNDICE

Resumen de cifras nacionales páginas 7 y 8

AGRÍCOLAS

página:	página:
trigo blando	9
trigo duro	10
trigo total	11
cebada de seis carreras	12
cebada de dos carreras	13
cebada total	14
avena	15
centeno	16
maíz	17
arroz	18
judías secas	19
habas secas	20
lentejas	21
garbanzos	22
guisantes secos	23
veza	24
altramuz dulce	25
yeros	26
patata media estación	27
patata tardía	28
remolacha azucarera (r. verano)	29
remolacha azucarera (r. invierno)	30
algodón	31
girasol	32
tabaco	33
maíz forrajero	34
alfalfa	35
veza para forraje	36
lechuga total	37
tomate (rec. 1-vi/30-ix)	38
tomate (rec. 1-x/31xii)	39
tomate conserva	40
pimiento conserva	41
fresa y fresón	42
alcachofa	43
ajo	44
cebolla babosa	45
cebolla grano y medio grano	46
otras cebollas	47
cebolla total	48
endivias	49
escarolas	50
berenjena	51
calabacín	52
naranja dulce	53
limón	54
manzana sidra	55
manzana de mesa	56
pera total	57
albaricoque	58
melocotón	59
plátano	60
higo	61
nectarina	62
almendra	63
avellana	64
uva de mesa	65
uva vinificación	66
vino + mosto	67
uva pasa	68
aceituna de aderezo	69
aceituna de almazara	70
aceite	71

**AVANCES NACIONALES DE SUPERFICIES
Y PRODUCCIONES AGRÍCOLAS**

RESUMEN DE LOS AVANCES DE SUPERFICIES Y PRODUCCIONES AGRÍCOLAS

TOTALES NACIONALES

AGOSTO 2011

CULTIVOS	SUPERFICIES (Miles de Hectáreas)					PRODUCCIONES (Miles de Toneladas)				
	DEF.	PROVIS.	AVANCE	2011		DEF.	PROVIS.	AVANCE	2011	
	MES (*)	2009	2010	2011	2010=100	MES (*)	2009	2010	2011	2010=100
CEREALES										
trigo blando	3	1.231,2	1.448,2	1.578,5	109,0	8	3.403,3	4.890,3	5.806,7	118,7
trigo duro	3	541,6	487,2	399,6	82,0	8	1.401,5	951,8	957,0	100,5
trigo total	3	1.772,8	1.935,4	1.978,1	102,2	8	4.804,8	5.842,1	6.763,7	115,8
cebada de seis carreras	3	486,0	449,6	425,5	94,6	8	1.008,8	1.032,5	1.202,2	116,4
cebada de dos carreras	4	2.538,8	2.420,4	2.257,5	93,3	8	6.287,1	7.124,4	7.187,2	100,9
cebada total	4	3.024,7	2.870,0	2.683,1	93,5	8	7.295,9	8.157,0	8.389,4	102,8
avena	3	561,2	538,6	501,9	93,2	8	923,9	1.018,2	1.101,3	108,2
centeno	3	132,2	135,8	147,7	108,7	8	180,7	274,6	363,0	132,2
triticale	3	61,0	65,4	81,3	124,3	6	138,5	141,0	194,5	137,9
cereales otoño invierno		5.551,9	5.545,2	5.371,8	96,9		13.343,8	15.432,8	16.811,9	108,9
maíz	7	348,9	311,9	367,1	117,7	8	3.515,6	3.293,7	3.703,9	112,5
sorgo	6	7,5	7,3	8,5	116,5	7	32,7	32,6	39,1	120,1
arroz	6	119,2	122,5	121,7	99,3	8	913,8	926,4	910,5	98,3
LEGUMINOSAS GRANO										
judías secas	8	8,0	7,0	6,6	93,5	8	13,2	12,0	11,6	96,0
habas secas	8	18,7	25,6	26,7	104,3	8	27,9	36,0	37,8	105,0
lentejas	8	23,1	29,4	36,6	124,5	8	11,9	22,5	18,3	81,2
garbanzos	8	25,2	29,8	35,6	119,5	8	21,6	30,0	31,1	103,5
guisantes secos	8	160,2	202,3	227,8	112,6	8	147,9	252,7	242,7	96,0
veza	8	47,3	80,5	102,5	127,3	8	41,0	89,3	102,6	115,0
altramuz dulce	8	6,8	6,0	7,9	130,5	8	4,5	3,6	5,5	150,3
yeros	8	21,2	39,7	52,6	132,6	8	17,3	35,9	47,3	131,8
TUBÉRCULOS										
patata extratemprana	4	3,7	3,3	3,2	97,8	4	88,3	71,2	71,3	100,2
patata temprana	6	15,8	9,6	12,4	128,4	6	425,0	235,1	288,3	122,6
patata med. est.	6	42,2	42,1	40,1	95,4	8	1.313,1	1.222,6	1.105,8	90,4
patata tardía	8	23,7	22,2	23,1	104,1	8	893,0	754,6	866,5	114,8
patata total	7	85,4	77,2	78,9	102,1		2.719,3	2.283,5	2.331,9	102,1
CULTIVOS INDUSTRIALES										
remolacha azucarera (r. verano)	6	12,0	8,2	9,9	120,3	8	806,5	454,4	624,7	137,5
remolacha azucarera (r. invierno)	6	37,8	35,2	35,2	99,9	8	3.418,9	3.004,8	2.817,6	93,8
remolacha total		49,8	43,4	45,1	103,8		4.225,4	3.459,2	3.442,3	99,5
algodón	7	58,6	62,9	68,0	108,0	8	79,2	139,5	168,1	120,5
girasol	6	851,1	697,9	865,5	124,0	8	869,5	887,0	1.106,9	124,8
soja	5	1,2	0,7	0,7	91,2	7	2,8	1,7	1,6	94,5
colza	7	21,7	19,6	29,2	148,9	7	34,7	35,5	58,0	163,6
tabaco	5	10,1	10,6	10,5	98,5	8	34,8	32,3	32,8	101,7
CULTIVOS FORRAJEROS										
maíz forrajero	8	98,0	94,5	95,4	101,0	8	4.369,2	4.223,1	3.954,5	93,6
alfalfa	8	246,0	259,5	255,9	98,6	8	10.799,4	11.953,9	11.550,3	96,6
veza para forraje	8	60,6	88,3	99,4	112,6	8	791,9	1.440,3	1.328,8	92,3
HORTALIZAS										
col repollo total		7,9	6,9				233,9	232,0		
espárrago	7	10,4	10,2	11,1	108,9	7	46,3	50,5	55,6	110,2
lechuga total	8	32,6	32,3	31,6	97,8	8	853,0	829,9	813,8	98,1
sandía	4	18,1	18,1	17,7	97,4	7	852,0	789,9	724,7	91,7
melón	4	31,3	30,5	29,2	95,6	7	984,8	945,5	891,1	94,2
tomate (rec. 1-i/31-v)	5	11,7	10,4	10,2	97,8	5	1.048,5	963,2	975,4	101,3
tomate (rec. 1-vi/30-ix)	4	45,4	43,1	37,0	85,8	8	3.182,5	2.912,3	2.447,4	84,0
tomate (rec. 1-x/31-xii)	8	6,8	6,0	5,2	87,4		566,9	496,1		
tomate total	7	63,8	59,5	52,4	88,1		4.797,9	4.371,7		
tomate conserva	6	34,9	32,7	26,6	81,6	8	2.506,6	2.360,1	1.841,6	78,0
pimiento total	5	19,1	18,7	18,2	97,4	6	933,1	918,8	979,1	106,6
pimiento conserva	7	2,3	2,0	2,1	103,7	8	70,5	61,5	66,0	107,3
fresa y fresón	8	7,0	7,0	6,8	98,0	8	266,8	274,8	261,0	95,0
alcachofa	6	15,2	15,2	14,8	97,3	6	194,1	168,4	168,1	99,8
coliflor	5	7,0	7,0	6,7	96,9	5	156,9	165,4	156,5	94,6
ajo	8	15,9	14,5	15,5	107,0	8	154,6	132,8	141,7	106,7
cebolla babosa	8	4,1	4,0	4,5	113,0	8	208,2	180,6	207,5	114,9
cebolla grano	6	13,1	12,6	13,0	102,9	8	763,6	695,6	768,9	110,5
otras cebollas	8	6,6	5,6	6,3	111,8	8	284,5	224,2	263,8	117,7
cebolla total	8	23,9	22,2	23,8	106,9	8	1.256,3	1.100,4	1.240,2	112,7
judías verdes	5	12,2	10,1	9,1	90,1	5	196,1	155,1	154,1	99,4
guisantes verdes	6	13,6	11,5	9,2	79,7	6	91,8	76,1	62,7	82,4

(*) Mes al que corresponde la última estimación

RESUMEN DE LOS AVANCES DE SUPERFICIES Y PRODUCCIONES AGRÍCOLAS

TOTALES NACIONALES

AGOSTO 2011

CULTIVOS	SUPERFICIES (Miles de Hectáreas)					PRODUCCIONES (Miles de Toneladas)				
	DEF.	PROVIS.	AVANCE	2011		DEF.	PROVIS.	AVANCE	2011	
	MES (*)	2009	2010	2011	2010=100	MES (*)	2009	2010	2011	2010=100
HORTALIZAS										
habas verdes	6	8,9	7,9	8,4	105,3	6	69,9	73,9	72,8	98,4
endivias	8	0,4	0,3	0,3	114,2		8,2	6,5		
escarolas	10	2,5	2,3	2,4	105,8	3	62,3	51,9	58,4	112,7
espinacas	7	2,4	2,9	2,9	99,8	6	48,0	56,1	56,2	100,3
champiñón (**)	5	29,7	29,9	46,3	154,8	6	123,8	122,7	124,1	101,1
otras setas (**)	5	2,0	2,0	7,5	384,6	6	6,2	5,8	12,4	213,5
brócoli	2	21,2	23,4	22,0	94,1	5	349,7	368,0	358,3	97,4
apio	5	1,4	1,4	1,4	101,8	5	77,6	77,4	71,1	91,8
pepino	3	8,0	8,1	8,1	100,6	6	563,6	656,2	698,7	106,5
pepinillo(**)	6	6,3	4,6	6,6	144,4	7	1,0	0,7	0,7	107,5
berenjena	4	3,7	3,7	3,5	96,8	8	207,3	204,9	203,3	99,3
calabaza	5	1,6	1,6	1,7	108,1		43,5	44,7		
calabacín	5	7,4	7,8	7,9	100,5	7	362,8	373,5	394,6	105,7
zanahoria	5	7,8	7,8	7,1	90,4	6	419,7	412,6	379,1	91,9
nabo	3	7,6	7,4	7,2	97,9	5	97,4	91,5	89,7	98,1
rábano(**)	3	30,6	28,0	27,0	96,6	6	5,2	4,9	5,3	107,8
puerro	11	2,5	2,4	2,4	101,3	3	78,6	80,8	79,0	97,8
CÍTRICOS										
naranja dulce						8	2.669,4	3.026,5	3.015,6	99,6
limón						8	558,2	629,9	688,4	109,3
pomelo							40,3	48,5		
satsumas							161,7	166,9		
clementinas							1.330,6	1.492,6		
híbridos (mandarina)							507,9	536,9		
mandarina total							2.000,1	2.196,4		
FRUTALES										
manzana sidra						8	91,5	104,6	121,0	115,8
manzana de mesa						8	510,3	531,5	573,3	107,9
manzana total							601,8	636,1	694,4	109,2
pera total						8	464,0	454,0	467,6	103,0
albaricoque						8	95,2	78,7	88,8	112,9
cereza y guinda						6	97,6	92,6	95,6	103,3
melocotón						8	796,1	782,3	854,9	109,3
ciruela						6	232,8	197,8	237,3	120,0
plátano						8	352,5	420,8	363,1	86,3
higo						8	29,1	28,8	29,4	102,0
kiwi							25,3	30,2		
aguacate							71,9	98,5		
nectarina						8	438,7	414,0	509,0	123,0
nuez							13,1	11,8		
castaña							73,8	79,6		
frambuesa						6	11,2	9,2	9,4	102,7
almendra						8	270,9	231,6	240,4	103,8
avellana						8	10,3	15,1	16,4	108,3
VIÑEDO										
uva de mesa						8	243,9	238,8	291,1	121,9
uva vinificación						8	5.290,6	5.876,5	5.598,7	95,3
vino + mosto						8	39.258,8	40.865,2	40.173,6	98,3
uva pasa						8	0,9	1,0	0,5	53,7
OLIVAR										
aceituna de aderezo						8	486,2	584,3	495,9	84,9
aceituna de almazara						8	6.482,7	6.711,9	6.361,8	94,8
aceite						8	1.384,5	1.375,5	1.347,4	98,0

RESUMEN DE LOS AVANCES DE SUPERFICIES Y PRODUCCIONES AGRÍCOLAS

TOTALES NACIONALES

AGOSTO 2011

CULTIVOS	SUPERFICIES (Miles de Hectáreas)					PRODUCCIONES (Miles de Toneladas)				
	PROVIS.	PROVIS.	AVANCE	2012		PROVIS.	PROVIS.	AVANCE	2012	
	MES (*)	2010	2011	2012	2011=100	MES (*)	2010	2011	2012	2011=100
HORTALIZAS										
alcachofa	8	15,2	14,8	15,1	101,7		168,4	168,1		
escarolas	8	2,3	2,4	2,5	104,8		51,9	58,4		
calabacín	8	7,8	7,9	7,8	99,7		373,5	394,6		

(*) Mes al que corresponde la última estimación

(**) La superficie se expresa en miles de áreas

**ANÁLISIS PROVINCIAL Y REGIONAL DE
LAS SUPERFICIES Y PRODUCCIONES
AGRÍCOLAS**

AVANCES DE SUPERFICIE Y PRODUCCIÓN

TRIGO BLANDO

2011 AGOSTO

PROVINCIAS Y CC-AA	SUPERFICIES (HA)				PRODUCCIONES (1000 TM)			
	2009	2010	2011	2011	2009	2010	2011	2011
	DEFINITIVO	PROVISIONAL	3	2010=100	DEFINITIVO	PROVISIONAL	8	2010=100
15 A Coruña	3.315	3.300	1.897		11,0	14,1	5,4	
27 Lugo	3.606	3.600	3.271		9,4	17,3	5,9	
32 Ourense	8.782	8.750	9.413		27,1	41,0	21,4	
36 Pontevedra	704	700	326		2,6	2,8	1,1	
GALICIA	16.407	16.350	14.908	91,2	50,2	75,2	33,8	45,0
33 P. DE ASTURIAS		50	50	100,0		0,1	0,1	110,0
39 CANTABRIA	346	402	462	114,9	0,8	1,4	1,4	100,0
1 Álava	15.352	26.040	25.137		73,7	154,9	155,8	
20 Guipúzcoa								
48 Vizcaya								
PAIS VASCO	15.352	26.040	25.137	96,5	73,7	154,9	155,8	100,6
31 NAVARRA	57.434	70.563	76.436	108,3	239,1	337,9	337,8	100,0
26 LA RIOJA	21.880	33.500	35.200	105,1	76,7	160,0	165,0	103,1
22 Huesca	23.944	32.107	46.972		88,3	122,8	168,3	
44 Teruel	27.945	31.590	35.721		54,2	97,9	92,4	
50 Zaragoza	32.821	35.231	51.000		112,5	121,4	184,5	
ARAGÓN	84.710	98.928	133.693	135,1	254,9	342,1	445,2	130,1
8 Barcelona	17.819	17.819	20.400		74,7	72,4	74,1	
17 Girona	15.819	15.427	16.589		55,9	67,2	73,2	
25 Lleida	40.214	45.000	53.240		151,5	205,0	207,6	
43 Tarragona	6.833	6.833	6.796		21,0	28,3	25,1	
CATALUÑA	80.685	85.079	97.025	114,0	303,0	372,8	380,0	101,9
7 BALEARES	3.774	3.770	3.820	101,3	14,3	14,3	13,3	92,9
5 Ávila	20.102	30.438	34.684		24,0	79,0	122,6	
9 Burgos	139.351	203.681	207.217		503,7	830,0	958,6	
24 León	42.763	46.120	49.349		143,8	186,8	199,8	
34 Palencia	79.718	95.014	99.564		218,9	346,9	415,7	
37 Salamanca	51.602	59.377	65.799		105,7	167,4	240,0	
40 Segovia	45.817	55.990	63.105		91,0	184,8	223,5	
42 Soria	63.746	96.143	100.853		121,7	365,3	396,4	
47 Valladolid	38.623	50.357	62.517		73,6	162,9	238,3	
49 Zamora	54.795	57.239	57.126		69,2	129,1	188,8	
CASTILLA Y LEÓN	536.517	694.359	740.214	106,6	1.351,5	2.452,2	2.983,8	121,7
28 MADRID	16.530	21.241	19.678	92,6	41,6	51,3	69,7	135,9
2 Albacete	56.920	56.500	58.000		155,0	158,2	201,3	
13 Ciudad Real	43.405	42.479	42.500		66,1	47,3	76,5	
16 Cuenca	20.885	24.800	33.000		57,7	75,5	119,0	
19 Guadalajara	41.361	58.203	67.635		101,4	160,7	205,5	
45 Toledo	45.223	43.492	43.492		84,1	98,2	98,2	
CASTILLA-MANCHA	207.794	225.474	244.627	108,5	464,2	539,9	700,6	129,8
3 Alicante	1.455	1.600	1.300		3,2	5,2	3,5	
12 Castellón	531	375	550		1,4	1,0	1,6	
46 Valencia	1.547	1.550	1.600		2,7	3,2	4,5	
C. VALENCIANA	3.533	3.525	3.450	97,9	7,3	9,4	9,5	101,2
30 R. DE MURCIA	5.268	6.606	6.606	100,0	12,9	14,7	15,5	104,9
6 Badajoz	64.292	60.100	62.000		126,3	132,2	167,0	
10 Cáceres	8.339	7.450	6.500		9,9	13,8	14,5	
EXTREMADURA	72.631	67.550	68.500	101,4	136,2	146,0	181,5	124,3
4 Almería	1.562	1.443	1.710		2,2	1,3	5,0	
11 Cádiz	10.603	9.100	10.700		32,4	27,2	35,0	
14 Córdoba	20.183	16.956	24.385		62,7	25,4	57,2	
18 Granada	6.549	6.500	9.900		10,8	15,6	30,7	
21 Huelva	4.412	3.375	3.480		15,4	7,6	12,9	
23 Jaén	2.048	2.094	3.101		4,7	2,9	7,6	
29 Málaga	1.602	4.000	4.267		6,1	9,5	10,1	
41 Sevilla	61.189	51.150	51.000		242,2	128,2	155,1	
ANDALUCÍA	108.148	94.618	108.543	114,7	376,5	217,8	313,6	144,0
35 Palmas (Las)	4				0,0			
38 S. C. Tenerife	158	160	160		0,2	0,2	0,2	
CANARIAS	162	160	160	100,0	0,2	0,2	0,2	100,0
SUMA PROV. EST. OTRAS PROVINC.	1.231.171	1.448.215	1.578.509	109,0	3.403,3	4.890,3	5.806,7	118,7
				0,0				0,0
ESPAÑA	1.231.171	1.448.215	1.578.509	109,0	3.403,3	4.890,3	5.806,7	118,7

AVANCES DE SUPERFICIE Y PRODUCCIÓN

TRIGO DURO

2011 AGOSTO

PROVINCIAS Y CC-AA	SUPERFICIES (HA)				PRODUCCIONES (1000 TM)			
	2009	2010	2011	2011	2009	2010	2011	2011
	DEFINITIVO	PROVISIONAL	3	2010=100	DEFINITIVO	PROVISIONAL	8	2010=100
15 A Coruña 27 Lugo 32 Ourense 36 Pontevedra								
GALICIA								
33 P. DE ASTURIAS	45				0,1			
39 CANTABRIA	99	98	99,0		0,3	0,3	100,0	
1 Álava 20 Guipúzcoa 48 Vizcaya								
PAIS VASCO								
31 NAVARRA	7.470	3.974	3.734	94,0	11,5	6,2	4,6	73,8
26 LA RIOJA	82	40	75	187,5	0,2	0,2	0,3	200,0
22 Huesca 44 Teruel 50 Zaragoza	2.475 913 167.598	3.622 1.575 150.511	2.843 1.539 140.000		7,7 2,1 275,7	12,8 3,1 318,8	7,7 2,5 204,0	
ARAGÓN	170.986	155.708	144.382	92,7	285,5	334,7	214,1	64,0
8 Barcelona 17 Girona 25 Lleida 43 Tarragona	91	200	112	9	0,2	0,7	0,0 0,3	
CATALUÑA	91	200	121	60,5	0,2	0,7	0,3	40,0
7 BALEARES								
5 Ávila 9 Burgos 24 León 34 Palencia 37 Salamanca 40 Segovia 42 Soria 47 Valladolid 49 Zamora	2.716 100	1.620 115	899 64 51 47	3	6,2 0,2	4,7 0,1 0,4 0,3	3,1 0,3 0,2 0,1	0,0
CASTILLA Y LEÓN	3.196	2.589	1.461	56,4	6,7	7,5	5,2	69,8
28 MADRID	92	137	148,9		0,2	0,3	148,0	
2 Albacete 13 Ciudad Real 16 Cuenca 19 Guadalajara 45 Toledo	73 124 43 4.716 10.139	60 141 200 32 4.728	230 140 100 9 4.728		0,1 0,2 0,1 9,5 13,8	0,1 0,2 0,5 0,1 8,0	0,6 0,3 0,3 0,0 8,0	
CASTILLA-MANCHA	15.095	5.161	5.207	100,9	23,7	8,8	9,2	103,8
3 Alicante 12 Castellón 46 Valencia	80 48	100 40	100 30		0,2 0,1	0,3 0,1	0,3 0,1	
C. VALENCIANA	128	140	130	92,9	0,4	0,4	0,3	82,9
30 R. DE MURCIA	236	110	110	100,0	1,0	0,4	0,4	100,0
6 Badajoz 10 Cáceres	20.852 168	13.600 160	7.300 100		32,1 0,2	27,0 0,3	17,8 0,2	
EXTREMADURA	21.020	13.760	7.400	53,8	32,3	27,3	18,0	65,9
4 Almería 11 Cádiz 14 Córdoba 18 Granada 21 Huelva 23 Jaén 29 Málaga 41 Sevilla	669 64.422 84.600 5.920 11.413 12.236 25.097 118.875	500 61.200 69.545 3.800 12.075 10.427 20.500 127.250	422 53.890 55.730 2.400 8.925 6.683 20.680 88.000		0,7 181,7 267,3 7,3 43,4 32,0 81,0 426,7	0,4 55,3 104,3 7,2 22,6 16,8 51,8 306,7	0,8 176,0 159,2 7,0 31,2 15,9 47,1 266,9	
ANDALUCÍA	323.232	305.297	236.730	77,5	1.040,0	565,1	704,0	124,6
35 Palmas (Las) 38 S. C. Tenerife								
CANARIAS								
SUMA PROV. EST. OTRAS PROVINC.	541.581	487.170	399.585	82,0	1.401,5	951,8	957,0	100,5
ESPAÑA	541.581	487.170	399.585	82,0	1.401,5	951,8	957,0	100,5

AVANCES DE SUPERFICIE Y PRODUCCIÓN

TRIGO TOTAL

2011 AGOSTO

PROVINCIAS Y CC-AA	SUPERFICIES (HA)				PRODUCCIONES (1000 TM)			
	2009	2010	2011	2011	2009	2010	2011	2011
	DEFINITIVO	PROVISIONAL	3	2010=100	DEFINITIVO	PROVISIONAL	8	2010=100
15 A Coruña	3.315	3.300	1.897		11,0	14,1	5,4	
27 Lugo	3.606	3.600	3.271		9,4	17,3	5,9	
32 Ourense	8.782	8.750	9.413		27,1	41,0	21,4	
36 Pontevedra	704	700	326		2,6	2,8	1,1	
GALICIA	16.407	16.350	14.908	91,2	50,2	75,2	33,8	45,0
33 P. DE ASTURIAS	45	50	50	100,0	0,1	0,1	0,1	110,0
39 CANTABRIA	346	501	560	111,8	0,8	1,7	1,7	100,0
1 Álava	15.352	26.040	25.137		73,7	154,9	155,8	
20 Guipúzcoa								
48 Vizcaya								
PAIS VASCO	15.352	26.040	25.137	96,5	73,7	154,9	155,8	100,6
31 NAVARRA	64.904	74.537	80.170	107,6	250,6	344,1	342,4	99,5
26 LA RIOJA	21.962	33.540	35.275	105,2	77,0	160,2	165,3	103,2
22 Huesca	26.419	35.729	49.815		96,1	135,6	176,0	
44 Teruel	28.858	33.165	37.260		56,2	101,0	94,9	
50 Zaragoza	200.419	185.742	191.000		388,2	440,2	388,5	
ARAGÓN	255.696	254.636	278.075	109,2	540,4	676,8	659,3	97,4
8 Barcelona	17.819	17.819	20.400		74,7	72,4	74,1	
17 Girona	15.819	15.427	16.598		55,9	67,2	73,2	
25 Lleida	40.305	45.200	53.352		151,7	205,7	207,9	
43 Tarragona	6.833	6.833	6.796		21,0	28,3	25,1	
CATALUÑA	80.776	85.279	97.146	113,9	303,2	373,6	380,3	101,8
7 BALEARES	3.774	3.770	3.820	101,3	14,3	14,3	13,3	92,9
5 Ávila	20.102	30.438	34.687		24,0	79,0	122,6	
9 Burgos	142.067	205.301	208.116		509,9	834,7	961,7	
24 León	42.763	46.150	49.413		143,8	186,9	200,2	
34 Palencia	79.718	95.162	99.615		218,9	347,3	415,9	
37 Salamanca	51.702	59.492	65.846		105,8	167,8	240,1	
40 Segovia	45.817	55.990	63.105		91,0	184,8	223,5	
42 Soria	63.746	96.231	100.933		121,7	365,7	396,7	
47 Valladolid	38.681	50.826	62.770		73,7	164,2	239,3	
49 Zamora	55.117	57.358	57.190		69,4	129,3	188,9	
CASTILLA Y LEÓN	539.713	696.948	741.675	106,4	1.358,2	2.459,7	2.989,0	121,5
28 MADRID	16.530	21.333	19.815	92,9	41,6	51,5	69,9	135,9
2 Albacete	56.993	56.560	58.230		155,1	158,3	201,9	
13 Ciudad Real	43.529	42.620	42.640		66,3	47,4	76,8	
16 Cuenca	20.928	25.000	33.100		57,8	76,0	119,3	
19 Guadalajara	46.077	58.235	67.644		110,8	160,8	205,6	
45 Toledo	55.362	48.220	48.220		97,9	106,2	106,2	
CASTILLA-MANCHA	222.889	230.635	249.834	108,3	487,9	548,8	709,8	129,3
3 Alicante	1.535	1.700	1.400		3,4	5,5	3,8	
12 Castellón	579	415	580		1,5	1,1	1,7	
46 Valencia	1.547	1.550	1.600		2,7	3,2	4,5	
C. VALENCIANA	3.661	3.665	3.580	97,7	7,6	9,8	9,9	100,4
30 R. DE MURCIA	5.504	6.716	6.716	100,0	13,9	15,1	15,9	104,8
6 Badajoz	85.144	73.700	69.300		158,4	159,2	184,8	
10 Cáceres	8.507	7.610	6.600		10,1	14,1	14,7	
EXTREMADURA	93.651	81.310	75.900	93,3	168,5	173,3	199,5	115,1
4 Almería	2.231	1.943	2.132		2,9	1,7	5,8	
11 Cádiz	75.025	70.300	64.590		214,0	82,5	211,0	
14 Córdoba	104.783	86.501	80.115		330,0	129,8	216,4	
18 Granada	12.469	10.300	12.300		18,1	22,8	37,7	
21 Huelva	15.825	15.450	12.405		58,8	30,2	44,1	
23 Jaén	14.284	12.521	9.784		36,6	19,7	23,5	
29 Málaga	26.699	24.500	24.947		87,1	61,3	57,2	
41 Sevilla	180.064	178.400	139.000		668,9	434,9	422,0	
ANDALUCÍA	431.380	399.915	345.273	86,3	1.416,6	782,9	1.017,6	130,0
35 Palmas (Las)	4				0,0			
38 S. C. Tenerife	158	160	160		0,2	0,2	0,2	
CANARIAS	162	160	160	100,0	0,2	0,2	0,2	100,0
SUMA PROV. EST. OTRAS PROVINC.	1.772.752	1.935.385	1.978.094	102,2	4.804,8	5.842,1	6.763,7	115,8
ESPAÑA	1.772.752	1.935.385	1.978.094	102,2	4.804,8	5.842,1	6.763,7	115,8

AVANCES DE SUPERFICIE Y PRODUCCIÓN

CEBADA DE SEIS CARRERAS

2011 AGOSTO

PROVINCIAS Y CC-AA	SUPERFICIES (HA)				PRODUCCIONES (1000 TM)			
	2009	2010	2011	2011	2009	2010	2011	2011
	DEFINITIVO	PROVISIONAL	3	2010=100	DEFINITIVO	PROVISIONAL	8	2010=100
15 A Coruña 27 Lugo 32 Ourense 36 Pontevedra								
GALICIA								
33 P. DE ASTURIAS								
39 CANTABRIA	346	346	80	23,1	0,6	0,6	0,2	32,4
1 Álava 20 Guipúzcoa 48 Vizcaya								
PAIS VASCO								
31 NAVARRA								
26 LA RIOJA								
22 Huesca 44 Teruel 50 Zaragoza	23.312 14.267 9.473	13.498 13.945 14.590	16.800 12.756 12.800		29,2 26,6 14,5	49,2 38,8 39,5	68,8 29,6 50,7	
ARAGÓN	47.052	42.033	42.356	100,8	70,3	127,5	149,1	116,9
8 Barcelona 17 Girona 25 Lleida 43 Tarragona	1.666 930 16.963 2.247	2.656 1.064 15.500 2.247	410 598 14.000		6,7 5,5 58,1 7,6	8,4 3,0 56,3 7,9	1,4 2,4 39,2	
CATALUÑA	21.806	21.467	15.008	69,9	77,9	75,6	43,0	56,9
7 BALEARES	11.377	11.370	11.220	98,7	39,4	39,0	32,8	84,0
5 Ávila 9 Burgos 24 León 34 Palencia 37 Salamanca 40 Segovia 42 Soria 47 Valladolid 49 Zamora	12.731 5.891 2.000 10.000 17.163 33.215 5.000 23.386 17.857	10.250 7.000 2.000 10.000 13.500 31.000 5.000 3.000 17.118	10.455 5.000 2.200 10.000 11.000 27.580 5.000 3.000 14.752		11,8 17,9 3,6 24,3 26,3 50,1 8,6 46,3 21,1	19,6 24,5 5,6 34,0 34,8 86,8 18,0 10,1 40,3	28,8 20,0 6,8 33,5 29,2 80,8 17,7 9,7 43,4	
CASTILLA Y LEÓN	127.243	98.868	88.987	90,0	209,9	273,7	269,9	98,6
28 MADRID	786	119	451	379,0	1,9	0,2	1,3	776,5
2 Albacete 13 Ciudad Real 16 Cuenca 19 Guadalajara 45 Toledo	62.372 33.874 54.000 21.732 5.668	50.500 67.400 56.000 9.500 5.668	52.000 67.400 53.000 9.559 5.212		107,4 130,4 128,7 49,0 16,6	76,0 123,9 150,0 24,8 10,7	128,6 155,3 205,0 29,1 10,7	
CASTILLA-MANCHA	177.646	189.068	187.171	99,0	432,2	385,4	528,6	137,2
3 Alicante 12 Castellón 46 Valencia	648 350 2.158	600 700 2.160	600 300 2.170		2,4 0,6 4,1	2,3 1,3 5,0	2,3 0,7 6,8	
C. VALENCIANA	3.156	3.460	3.070	88,7	7,1	8,6	9,8	114,2
30 R. DE MURCIA	27.727	23.202	23.202	100,0	36,3	31,1	31,1	100,0
6 Badajoz 10 Cáceres	3.680 39	2.400 60	1.800 40		7,2 0,1	4,7 0,1	3,1 0,1	
EXTREMADURA	3.719	2.460	1.840	74,8	7,2	4,8	3,2	65,7
4 Almería 11 Cádiz 14 Córdoba 18 Granada 21 Huelva 23 Jaén 29 Málaga 41 Sevilla	11.669 4.994 8.580 33.105 1.050 3.039 1.113 1.450	9.200 4.000 9.342 28.200 1.087 2.541 1.500 1.250	8.650 5.900 6.476 25.000 1.005 2.522 1.245 1.250		28,0 14,5 16,1 52,7 1,9 5,7 4,5 2,6	13,5 10,2 10,7 41,1 1,8 3,1 3,6 2,1	24,8 18,5 13,0 62,5 2,5 6,8 2,9 2,2	
ANDALUCÍA	65.000	57.120	52.048	91,1	126,0	86,0	133,2	154,9
35 Palmas (Las) 38 S. C. Tenerife	4 97	100	100		0,0 0,1	0,1	0,1	
CANARIAS	101	100	100	100,0	0,1	0,1	0,1	100,0
SUMA PROV. EST. OTRAS PROVINC.	485.959	449.613	425.533	94,6	1.008,8	1.032,5	1.202,2	116,4
ESPAÑA	485.959	449.613	425.533	94,6	1.008,8	1.032,5	1.202,2	116,4

AVANCES DE SUPERFICIE Y PRODUCCIÓN

CEBADA DE DOS CARRERAS

2011 AGOSTO

PROVINCIAS Y CC-AA	SUPERFICIES (HA)				PRODUCCIONES (1000 TM)			
	2009	2010	2011	2011	2009	2010	2011	2011
	DEFINITIVO	PROVISIONAL	4	2010=100	DEFINITIVO	PROVISIONAL	8	2010=100
15 A Coruña	79	79	109		0,2	0,2	0,2	
27 Lugo	214	214	166		0,4	0,6	0,3	
32 Ourense	26	26	30		0,1	0,1	0,1	
36 Pontevedra	6	6	2		0,0	0,0	0,0	
GALICIA	325	325	307	94,4	0,7	0,9	0,6	68,7
33 P. DE ASTURIAS								
39 CANTABRIA			201				0,7	
1 Álava	18.781	14.276	13.748		84,5	78,5	82,8	
20 Guipúzcoa								
48 Vizcaya								
PAIS VASCO	18.781	14.276	13.748	96,3	84,5	78,5	82,8	105,5
31 NAVARRA	103.449	94.428	87.098	92,2	351,1	365,9	324,4	88,6
26 LA RIOJA	24.046	15.500	14.000	90,3	81,0	61,0	55,0	90,2
22 Huesca	181.392	184.337	123.253		690,9	722,0	509,0	
44 Teruel	95.507	94.030	93.543		211,2	271,1	235,7	
50 Zaragoza	103.272	97.642	95.000		294,7	274,4	308,7	
ARAGÓN	380.171	376.009	311.796	82,9	1.196,9	1.267,5	1.053,3	83,1
8 Barcelona	42.590	41.600	40.590		134,0	159,1	150,4	
17 Girona	17.744	16.731	14.215		47,3	69,6	61,0	
25 Lleida	95.000	95.000	85.900		329,6	381,9	239,7	
43 Tarragona	10.239	10.239	12.893		34,5	40,0	38,9	
CATALUÑA	165.573	163.570	153.598	93,9	545,3	650,5	489,9	75,3
7 BALEARES	7.584	7.580	7.480	98,7	26,2	26,0	21,8	84,0
5 Ávila	53.410	49.330	49.000		49,0	99,6	141,5	
9 Burgos	198.929	156.066	158.003		610,5	558,1	632,3	
24 León	22.264	21.001	17.920		68,2	73,5	67,2	
34 Palencia	162.447	151.139	139.885		396,2	490,0	464,8	
37 Salamanca	52.719	38.970	38.874		85,6	100,5	108,7	
40 Segovia	70.000	64.315	65.888		157,6	199,2	210,6	
42 Soria	100.126	83.496	93.111		173,9	300,6	333,4	
47 Valladolid	236.459	249.480	230.022		446,3	767,3	737,0	
49 Zamora	71.426	68.474	59.005		84,5	161,1	173,4	
CASTILLA Y LEÓN	967.780	882.271	851.708	96,5	2.072,0	2.749,8	2.868,9	104,3
28 MADRID	42.885	48.448	38.954	80,4	102,2	95,3	129,4	135,8
2 Albacete	87.018	90.000	95.000		243,2	219,8	316,0	
13 Ciudad Real	121.525	101.100	101.100		284,3	185,9	242,8	
16 Cuenca	209.657	230.000	210.000		430,3	545,0	696,0	
19 Guadalajara	90.197	89.960	86.031		203,5	235,2	261,9	
45 Toledo	174.210	168.524	168.523		356,1	375,5	375,5	
CASTILLA-MANCHA	682.607	679.584	660.654	97,2	1.517,4	1.561,4	1.892,1	121,2
3 Alicante	3.144	3.200	3.200		6,8	6,8	6,5	
12 Castellón	3.403	2.900	3.300		5,4	5,1	7,4	
46 Valencia	5.526	5.526	5.580		10,5	12,8	17,3	
C. VALENCIANA	12.073	11.626	12.080	103,9	22,7	24,7	31,2	126,4
30 R. DE MURCIA	5.104	4.264	4.264	100,0	5,0	4,2	4,2	99,5
6 Badajoz	67.440	67.100	51.200		135,7	132,0	97,9	
10 Cáceres	1.820	1.640	1.160		2,7	3,0	2,3	
EXTREMADURA	69.260	68.740	52.360	76,2	138,4	135,0	100,2	74,3
4 Almería	13				0,0			
11 Cádiz	925	800	650		2,9	0,8	1,7	
14 Córdoba	3.676	4.000	2.775		6,9	4,7	5,3	
18 Granada	25.506	21.800	23.100		56,0	45,1	69,3	
21 Huelva	283	273	250		0,8	0,5	0,7	
23 Jaén	4.560	3.812	3.783		9,0	4,7	10,2	
29 Málaga	10.015	7.600	7.477		30,3	19,0	18,8	
41 Sevilla	14.151	15.505	11.250		37,8	28,8	26,6	
ANDALUCÍA	59.129	53.790	49.285	91,6	143,8	103,6	132,4	127,8
35 Palmas (Las)								
38 S. C. Tenerife								
CANARIAS								
SUMA PROV. EST. OTRAS PROVINC.	2.538.767	2.420.411	2.257.533	93,3	6.287,1	7.124,4	7.187,2	100,9
ESPAÑA	2.538.767	2.420.411	2.257.533	93,3	6.287,1	7.124,4	7.187,2	100,9

AVANCES DE SUPERFICIE Y PRODUCCIÓN

CEBADA TOTAL

2011 AGOSTO

PROVINCIAS Y CC-AA	SUPERFICIES (HA)				PRODUCCIONES (1000 TM)			
	2009	2010	2011	2011	2009	2010	2011	2011
	DEFINITIVO	PROVISIONAL	4	2010=100	DEFINITIVO	PROVISIONAL	8	2010=100
15 A Coruña	79	79	109		0,2	0,2	0,2	
27 Lugo	214	214	166		0,4	0,6	0,3	
32 Ourense	26	26	30		0,1	0,1	0,1	
36 Pontevedra	6	6	2		0,0	0,0	0,0	
GALICIA	325	325	307	94,4	0,7	0,9	0,6	68,7
33 P. DE ASTURIAS								
39 CANTABRIA	346	346	281	81,2	0,6	0,6	0,9	156,7
1 Álava	18.781	14.276	13.748		84,5	78,5	82,8	
20 Guipúzcoa								
48 Vizcaya								
PAIS VASCO	18.781	14.276	13.748	96,3	84,5	78,5	82,8	105,5
31 NAVARRA	103.449	94.428	87.098	92,2	351,1	365,9	324,4	88,6
26 LA RIOJA	24.046	15.500	14.000	90,3	81,0	61,0	55,0	90,2
22 Huesca	204.704	197.835	140.053		720,1	771,3	577,8	
44 Teruel	109.774	107.975	106.299		237,8	309,8	265,2	
50 Zaragoza	112.745	112.232	107.800		309,2	314,0	359,4	
ARAGÓN	427.223	418.042	354.152	84,7	1.267,2	1.395,1	1.202,4	86,2
8 Barcelona	44.256	44.256	41.000		140,7	167,5	151,8	
17 Girona	18.674	17.795	14.813		52,8	72,6	63,4	
25 Lleida	111.963	110.500	99.900		387,7	438,2	278,9	
43 Tarragona	12.486	12.486	12.893		42,0	47,8	38,9	
CATALUÑA	187.379	185.037	168.606	91,1	623,2	726,1	533,0	73,4
7 BALEARES	18.961	18.950	18.700	98,7	65,6	65,0	54,6	84,0
5 Ávila	66.141	59.580	59.455		60,9	119,3	170,3	
9 Burgos	204.820	163.066	163.003		628,4	582,6	652,3	
24 León	24.264	23.001	20.120		71,8	79,1	74,0	
34 Palencia	172.447	161.139	149.885		420,5	524,0	498,2	
37 Salamanca	69.882	52.470	49.874		111,9	135,4	138,0	
40 Segovia	103.215	95.315	93.468		207,7	286,0	291,4	
42 Soria	105.126	88.496	98.111		182,5	318,6	351,1	
47 Valladolid	259.845	252.480	233.022		492,6	777,3	746,7	
49 Zamora	89.283	85.592	73.757		105,7	201,3	216,8	
CASTILLA Y LEÓN	1.095.023	981.139	940.695	95,9	2.281,9	3.023,6	3.138,8	103,8
28 MADRID	43.671	48.567	39.405	81,1	104,1	95,4	130,7	136,9
2 Albacete	149.390	140.500	147.000		350,5	295,7	444,6	
13 Ciudad Real	155.399	168.500	168.500		414,8	309,8	398,0	
16 Cuenca	263.657	286.000	263.000		559,0	695,0	901,0	
19 Guadalajara	111.929	99.460	95.590		252,6	260,1	291,0	
45 Toledo	179.878	174.192	173.735		372,7	386,2	386,2	
CASTILLA-MANCHA	860.253	868.652	847.825	97,6	1.949,6	1.946,7	2.420,7	124,3
3 Alicante	3.792	3.800	3.800		9,2	9,1	8,8	
12 Castellón	3.753	3.600	3.600		6,0	6,4	8,1	
46 Valencia	7.684	7.686	7.750		14,6	17,8	24,1	
C. VALENCIANA	15.229	15.086	15.150	100,4	29,8	33,3	41,0	123,3
30 R. DE MURCIA	32.831	27.466	27.466	100,0	41,3	35,4	35,4	99,9
6 Badajoz	71.120	69.500	53.000		142,9	136,7	101,0	
10 Cáceres	1.859	1.700	1.200		2,7	3,1	2,4	
EXTREMADURA	72.979	71.200	54.200	76,1	145,6	139,8	103,4	74,0
4 Almería	11.682	9.200	8.650		28,0	13,5	24,8	
11 Cádiz	5.919	4.800	6.550		17,4	10,9	20,2	
14 Córdoba	12.256	13.342	9.251		23,0	15,4	18,2	
18 Granada	58.611	50.000	48.100		108,7	86,2	131,8	
21 Huelva	1.333	1.360	1.255		2,7	2,3	3,2	
23 Jaén	7.599	6.353	6.305		14,7	7,9	16,9	
29 Málaga	11.128	9.100	8.722		34,8	22,6	21,7	
41 Sevilla	15.601	16.755	12.500		40,4	30,9	28,8	
ANDALUCÍA	124.129	110.910	101.333	91,4	269,8	189,6	265,6	140,1
35 Palmas (Las)	4				0,0			
38 S. C. Tenerife	97	100	100		0,1	0,1	0,1	
CANARIAS	101	100	100	100,0	0,1	0,1	0,1	100,0
SUMA PROV. EST. OTRAS PROVINC.	3.024.726	2.870.024	2.683.066	93,5	7.295,9	8.157,0	8.389,4	102,8
ESPAÑA	3.024.726	2.870.024	2.683.066	93,5	7.295,9	8.157,0	8.389,4	102,8

AVANCES DE SUPERFICIE Y PRODUCCIÓN

AVENA

2011 AGOSTO

PROVINCIAS Y CC-AA	SUPERFICIES (HA)				PRODUCCIONES (1000 TM)			
	2009	2010	2011	2011	2009	2010	2011	2011
	DEFINITIVO	PROVISIONAL	3	2010=100	DEFINITIVO	PROVISIONAL	8	2010=100
15 A Coruña	66	65	50		0,1	0,1	0,1	
27 Lugo	136	135			0,2	0,4		
32 Ourense	71	70	49		0,1	0,2	0,1	
36 Pontevedra	101	100	4		0,1	0,3	0,0	
GALICIA	374	370	103	27,7	0,5	1,0	0,2	15,2
33 P. DE ASTURIAS								
39 CANTABRIA	97	67	68	101,5	0,1	0,1	0,1	100,0
1 Álava	6.987	6.466	7.213		31,4	37,8	39,7	
20 Guipúzcoa								
48 Vizcaya	1				0,0			
PAIS VASCO	6.988	6.466	7.213	111,6	31,4	37,8	39,7	104,9
31 NAVARRA	16.667	13.913	11.199	80,5	70,2	63,5	43,2	68,1
26 LA RIOJA	294	420	260	61,9	1,0	1,6	1,0	62,5
22 Huesca	3.255	2.423	1.764		9,0	8,3	3,6	
44 Teruel	25.396	18.898	16.598		54,4	28,8	29,2	
50 Zaragoza	8.759	5.547	5.400		9,7	6,9	7,2	
ARAGÓN	37.410	26.868	23.762	88,4	73,1	44,0	39,9	90,8
8 Barcelona	7.707	7.707	6.600		17,8	15,2	16,5	
17 Girona	8.447	8.590	7.900		15,0	19,7	17,8	
25 Lleida	10.092	8.500	7.660		25,6	19,8	11,6	
43 Tarragona	1.808	1.808	1.422		4,2	3,0	2,2	
CATALUÑA	28.054	26.605	23.582	88,6	62,6	57,6	48,3	83,8
7 BALEARES	9.213	9.200	7.670	83,4	25,1	25,0	17,6	70,3
5 Ávila	6.608	4.719	2.692		5,2	8,1	6,8	
9 Burgos	7.161	7.602	7.552		20,2	23,7	25,0	
24 León	30.061	23.033	20.585		53,3	62,5	56,6	
34 Palencia	26.080	21.792	19.689		54,0	73,6	66,5	
37 Salamanca	23.453	39.088	19.987		28,5	45,0	44,9	
40 Segovia	3.269	2.669	2.298		3,7	5,3	3,7	
42 Soria	1.963	1.025	872		1,7	1,9	1,5	
47 Valladolid	9.180	8.467	8.340		9,1	17,7	23,6	
49 Zamora	30.115	26.820	26.774		22,2	51,9	58,4	
CASTILLA Y LEÓN	137.890	135.215	108.789	80,5	197,9	289,7	287,0	99,1
28 MADRID	4.678	7.516	4.229	56,3	6,7	20,9	10,4	49,6
2 Albacete	37.677	38.000	31.300		62,8	65,4	76,1	
13 Ciudad Real	67.790	64.708	64.700		79,9	78,0	106,0	
16 Cuenca	13.749	10.000	10.000		14,7	15,5	25,5	
19 Guadalajara	5.281	4.234	4.981		11,9	10,2	12,0	
45 Toledo	43.076	42.158	41.670		55,1	82,3	82,3	
CASTILLA-MANCHA	167.573	159.100	152.651	95,9	224,4	251,4	301,8	120,1
3 Alicante	3.439	3.500	3.400		6,2	8,7	6,3	
12 Castellón	600	475	675		1,0	0,8	1,3	
46 Valencia	2.198	2.200	1.700		2,7	3,4	2,7	
C. VALENCIANA	6.237	6.175	5.775	93,5	9,8	12,9	10,3	79,7
30 R. DE MURCIA	15.166	14.322	14.322	100,0	13,5	13,0	13,0	100,0
6 Badajoz	39.942	40.000	38.000		54,9	68,0	67,0	
10 Cáceres	9.898	12.000	11.500		9,5	18,0	18,4	
EXTREMADURA	49.840	52.000	49.500	95,2	64,4	86,0	85,4	99,3
4 Almería	4.693	3.800	4.120		5,8	3,5	8,2	
11 Cádiz	7.215	6.800	8.915		21,5	15,7	31,8	
14 Córdoba	16.286	17.624	19.708		20,6	17,6	35,5	
18 Granada	27.228	25.300	29.500		41,2	41,2	58,9	
21 Huelva	1.976	1.890	2.185		3,6	2,3	4,4	
23 Jaén	4.338	3.749	3.967		5,5	4,1	10,7	
29 Málaga	8.517	8.850	11.407		23,1	21,2	30,3	
41 Sevilla	10.239	12.100	12.750		21,7	8,0	23,6	
ANDALUCÍA	80.492	80.113	92.552	115,5	143,1	113,7	203,4	178,9
35 Palmas (Las)								
38 S. C. Tenerife	265	260	260		0,2	0,2	0,2	
CANARIAS	265	260	260	100,0	0,2	0,2	0,2	100,0
SUMA PROV. EST. OTRAS PROVINC.	561.238	538.610	501.935	93,2	923,9	1.018,2	1.101,3	108,2
ESPAÑA	561.238	538.610	501.935	93,2	923,9	1.018,2	1.101,3	108,2

AVANCES DE SUPERFICIE Y PRODUCCIÓN

CENTENO

2011 AGOSTO

PROVINCIAS Y CC-AA	SUPERFICIES (HA)				PRODUCCIONES (1000 TM)			
	2009	2010	2011	2011	2009	2010	2011	2011
	DEFINITIVO	PROVISIONAL	3	2010=100	DEFINITIVO	PROVISIONAL	8	2010=100
15 A Coruña	96	95	81		0,1	0,2	0,1	
27 Lugo	1.377	1.300	1.049		1,4	3,5	1,0	
32 Ourense	5.788	5.780	4.055		15,7	17,2	7,0	
36 Pontevedra	62	60	36		0,1	0,2	0,1	
GALICIA	7.323	7.235	5.221	72,2	17,2	21,1	8,3	39,3
33 P. DE ASTURIAS								
39 CANTABRIA	37	96	97	101,0	0,1	0,2	0,2	100,0
1 Álava	126	157	135		0,5	0,7	0,6	
20 Guipúzcoa								
48 Vizcaya								
PAIS VASCO	126	157	135	86,0	0,5	0,7	0,6	87,7
31 NAVARRA	196	29	22	75,9	0,3	0,1	0,1	175,0
26 LA RIOJA	93	200	150	75,0	0,3	0,7	0,6	79,2
22 Huesca	311	526	191		1,0	1,6	0,4	
44 Teruel	8.218	7.684	8.676		9,2	18,0	19,5	
50 Zaragoza	5.026	3.942	4.060		5,9	4,9	5,6	
ARAGÓN	13.555	12.152	12.927	106,4	16,1	24,5	25,5	104,2
8 Barcelona	69	69	50		0,2	0,3	0,1	
17 Girona	355	389	311		0,8	0,9	0,7	
25 Lleida	501	450	352		1,2	0,8	0,7	
43 Tarragona	3	3	1		0,0	0,0	0,0	
CATALUÑA	928	911	714	78,4	2,2	2,0	1,6	78,4
7 BALEARES								0,0
5 Ávila	13.039	12.991	14.812		9,1	21,3	41,8	
9 Burgos	3.256	3.086	3.767		7,9	8,7	11,8	
24 León	9.939	9.965	9.633		11,8	15,7	18,2	
34 Palencia	14.341	16.027	16.526		31,5	40,5	53,4	
37 Salamanca	14.135	10.252	10.545		16,9	17,4	23,8	
40 Segovia	10.093	11.322	13.015		11,7	28,3	34,3	
42 Soria	7.929	8.697	9.685		11,4	21,7	28,2	
47 Valladolid	9.948	10.237	14.834		11,4	21,2	44,6	
49 Zamora	5.454	5.721	7.116		4,7	8,2	13,9	
CASTILLA Y LEÓN	88.134	88.298	99.933	113,2	116,3	183,1	269,9	147,4
28 MADRID	416	3.107	1.206	38,8	0,3	4,5	3,8	85,7
2 Albacete	8.018	8.350	9.800		9,6	9,8	14,9	
13 Ciudad Real	1.658	1.526	1.500		1,0	0,8	1,0	
16 Cuenca	530	1.200	2.000		0,6	1,5	6,8	
19 Guadalajara	4.759	4.456	5.467		9,5	10,7	13,7	
45 Toledo	4.921	6.335	6.335		5,0	13,2	13,2	
CASTILLA-MANCHA	19.886	21.867	25.102	114,8	25,8	36,0	49,5	137,5
3 Alicante	12	15	40		0,0	0,0	0,1	
12 Castellón	81	75	140		0,1	0,1	0,2	
46 Valencia	41	41	40		0,0	0,0	0,1	
C. VALENCIANA	134	131	220	167,9	0,2	0,2	0,4	215,2
30 R. DE MURCIA	40	217	217	100,0	0,0	0,2	0,2	100,0
6 Badajoz	101	190	100		0,1	0,2	0,2	
10 Cáceres	350	370	250		0,4	0,4	0,4	
EXTREMADURA	451	560	350	62,5	0,5	0,7	0,5	75,9
4 Almería	7	30	83		0,0	0,0	0,1	
11 Cádiz			1				0,0	
14 Córdoba	96	85	254		0,1	0,1	0,3	
18 Granada	275	510	820		0,3	0,6	1,2	
21 Huelva								
23 Jaén	11	84	78		0,0	0,1	0,2	
29 Málaga	329	14	10		0,4	0,0	0,0	
41 Sevilla	3		10		0,0		0,0	
ANDALUCÍA	721	723	1.256	173,7	0,8	0,8	1,9	239,8
35 Palmas (Las)								
38 S. C. Tenerife	121	120	120		0,1	0,1	0,1	
CANARIAS	121	120	120	100,0	0,1	0,1	0,1	100,0
SUMA PROV. EST. OTRAS PROVINC.	132.161	135.803	147.670	108,7	180,7	274,6	363,0	132,2
ESPAÑA	132.161	135.803	147.670	108,7	180,7	274,6	363,0	132,2

AVANCES DE SUPERFICIE Y PRODUCCIÓN

MAÍZ

2011 AGOSTO

PROVINCIAS Y CC-AA	SUPERFICIES (HA)				PRODUCCIONES (1000 TM)			
	2009	2010	2011	2011	2009	2010	2011	2011
	DEFINITIVO	PROVISIONAL	7	2010=100	DEFINITIVO	PROVISIONAL	8	2010=100
15 A Coruña	8.845	8.233	8.200		65,6	61,1	61,8	
27 Lugo	1.713	1.939	1.939		16,9	19,2	13,9	
32 Ourense	2.097	2.162	2.162		17,2	17,7	16,0	
36 Pontevedra	6.046	5.564	5.564		32,7	30,1	32,2	
GALICIA	18.701	17.898	17.865	99,8	132,5	128,1	123,9	96,7
33 P. DE ASTURIAS	300	310	300	96,8	0,8	0,8		
39 CANTABRIA	92	322	325	100,9	0,2	3,5	4,2	117,5
1 Álava	13	13	2		0,0	0,1	0,0	
20 Guipúzcoa	300	300	300		1,0	1,0		
48 Vizcaya	140	140	135		0,4	0,4		
PAIS VASCO	453	453	437	96,5	1,5	1,5	0,0	
31 NAVARRA	13.413	12.209	13.822	113,2	142,6	118,1	132,6	112,2
26 LA RIOJA	747	425	600	141,2	6,2	3,8	5,5	144,7
22 Huesca	38.130	35.918	44.600		413,7	431,0	423,7	
44 Teruel	3.859	3.260	3.501		35,9	30,0	33,9	
50 Zaragoza	24.118	17.708	24.000		237,2	161,5	217,0	
ARAGÓN	66.107	56.886	72.101	126,7	686,8	622,6	674,6	108,4
8 Barcelona	1.643	1.477	1.300		6,2	4,8	4,0	
17 Girona	7.950	7.950	8.702		87,8	91,7		
25 Lleida	28.545	24.219	27.300		242,5	228,4	251,2	
43 Tarragona	41	41	23		0,3	0,3	0,2	
CATALUÑA	38.179	33.687	37.325	110,8	336,9	325,3	255,3	78,5
7 BALEARES	525	280	285	101,8	2,9	1,6	1,6	100,0
5 Ávila	176	246	715		1,4	2,0	6,8	
9 Burgos	315	500	550		3,2	5,0	6,1	
24 León	57.152	54.134	56.280		542,9	552,2	506,5	
34 Palencia	2.823	2.970	3.508		25,4	28,2	31,6	
37 Salamanca	13.244	12.728	13.700		149,7	152,7	157,6	
40 Segovia	200	150	150		1,6	1,2	1,2	
42 Soria	506	354	343		5,5	4,2	3,7	
47 Valladolid	10.345	7.927	8.863		103,5	79,3	97,5	
49 Zamora	18.538	15.866	17.807		175,8	174,2	187,0	
CASTILLA Y LEÓN	103.299	94.875	101.916	107,4	1.008,9	999,0	997,9	99,9
28 MADRID	5.850	5.450	5.545	101,7	67,1	80,0	66,5	83,2
2 Albacete	11.518	10.000	13.000		149,7	130,0	169,0	
13 Ciudad Real	4.426	3.995	5.000		52,7	44,0	55,0	
16 Cuenca	935	800	1.000		9,9	7,5		
19 Guadalajara	3.830	3.314	3.675		45,9	39,8	44,1	
45 Toledo	11.399	9.510	10.461		157,9	133,9	147,4	
CASTILLA-MANCHA	32.108	27.619	33.136	120,0	416,0	355,1	415,5	117,0
3 Alicante	167	180	180		1,2	1,4	1,4	
12 Castellón	16	37	35		0,1	0,5		
46 Valencia	575	330	344		5,8	5,3		
C. VALENCIANA	758	547	559	102,2	7,0	7,2	1,4	19,3
30 R. DE MURCIA	112	122	122	100,0	1,1	1,2	1,2	100,0
6 Badajoz	27.540	25.400	35.350		289,6	260,0	383,0	
10 Cáceres	15.529	14.200	16.700		160,3	152,0	186,0	
EXTREMADURA	43.069	39.600	52.050	131,4	449,9	412,0	569,0	138,1
4 Almería	73	12	53		0,1	0,1	0,0	
11 Cádiz	3.523	3.100	3.380		32,7	31,1	34,0	
14 Córdoba	4.310	4.300	6.650		53,2	53,8	83,1	
18 Granada	2.330	2.100	2.600		21,6	19,9	28,7	
21 Huelva	204	100	225		2,0	1,0	2,3	
23 Jaén	970	793	1.324		10,4	8,9	14,6	
29 Málaga	516	350	330		3,7	2,3	2,1	
41 Sevilla	12.661	9.815	15.500		129,9	115,6	182,1	
ANDALUCÍA	24.587	20.570	30.062	146,1	253,7	232,5	346,9	149,2
35 Palmas (Las)	224	225	250		0,6	0,6	0,7	
38 S. C. Tenerife	425	420	420		1,0	1,0	1,0	
CANARIAS	649	645	670	103,9	1,6	1,6	1,7	103,1
SUMA PROV. EST. OTRAS PROVINC.	348.949	311.898	367.119	117,7	3.515,6	3.293,7	3.597,6	109,2
							106,3	0,0
ESPAÑA	348.949	311.898	367.119	117,7	3.515,6	3.293,7	3.703,9	112,5

AVANCES DE SUPERFICIE Y PRODUCCIÓN

ARROZ

2011 AGOSTO

PROVINCIAS Y CC-AA	SUPERFICIES (HA)				PRODUCCIONES (1000 TM)			
	2009	2010	2011	2011	2009	2010	2011	2011
	DEFINITIVO	PROVISIONAL	6	2010=100	DEFINITIVO	PROVISIONAL	8	2010=100
15 A Coruña 27 Lugo 32 Ourense 36 Pontevedra								
GALICIA								
33 P. DE ASTURIAS								
39 CANTABRIA								
1 Álava 20 Guipúzcoa 48 Vizcaya								
PAIS VASCO								
31 NAVARRA	2.143	2.355	2.450	104,0	15,9	15,4		
26 LA RIOJA								
22 Huesca 44 Teruel 50 Zaragoza	8.767 46 3.911	9.576 60 4.115	9.541 73 4.250		55,8 0,3 22,5	55,5 0,3 21,5	57,2 0,4 20,9	
ARAGÓN	12.724	13.751	13.864	100,8	78,6	77,4	78,6	101,5
8 Barcelona 17 Girona 25 Lleida 43 Tarragona	804 44 20.567	851 46 20.567	910 30 19.942		5,0 0,3 137,0	5,3 0,3 137,0	115,7	
CATALUÑA	21.415	21.464	20.882	97,3	142,3	142,6	115,7	81,1
7 BALEARES	44	44	60	136,4	0,2	0,2	0,2	140,0
5 Ávila 9 Burgos 24 León 34 Palencia 37 Salamanca 40 Segovia 42 Soria 47 Valladolid 49 Zamora								
CASTILLA Y LEÓN								
28 MADRID								
2 Albacete 13 Ciudad Real 16 Cuenca 19 Guadalajara 45 Toledo	126	132	130		0,8	0,9	0,8	
CASTILLA-MANCHA	126	132	130	98,5	0,8	0,9	0,8	99,3
3 Alicante 12 Castellón 46 Valencia	262 136 14.825	270 153 14.825	270 153 14.792		0,8 0,7 116,7	1,1 1,0 114,0	1,1 124,3	
C. VALENCIANA	15.223	15.248	15.215	99,8	118,2	116,1	125,3	108,0
30 R. DE MURCIA	398	400	428	107,0	1,7	1,7	1,9	117,0
6 Badajoz 10 Cáceres	23.649 5.967	24.000 5.950	23.360 5.960		181,0 43,5	177,0 41,5	173,0 41,7	
EXTREMADURA	29.616	29.950	29.320	97,9	224,5	218,5	214,7	98,3
4 Almería 11 Cádiz 14 Córdoba 18 Granada 21 Huelva 23 Jaén 29 Málaga 41 Sevilla	2.872	2.853	2.780		22,8	21,4	23,0	
ANDALUCÍA	37.513	39.177	39.307	100,3	331,6	353,8	350,4	99,0
35 Palmas (Las) 38 S. C. Tenerife								
CANARIAS								
SUMA PROV. EST. OTRAS PROVINC.	119.202	122.521	121.656	99,3	913,8	926,4	887,6 22,9	95,8 0,0
ESPAÑA	119.202	122.521	121.656	99,3	913,8	926,4	910,5	98,3

AVANCES DE SUPERFICIE Y PRODUCCIÓN

JUDÍAS SECAS

2011 AGOSTO

PROVINCIAS Y CC-AA	SUPERFICIES (HA)				PRODUCCIONES (1000 TM)			
	2009	2010	2011	2011	2009	2010	2011	2011
	DEFINITIVO	PROVISIONAL	8	2010=100	DEFINITIVO	PROVISIONAL	8	2010=100
15 A Coruña	1.278	851	851		1,8	1,2	0,8	
27 Lugo	522	502	502		1,0	0,9	0,6	
32 Ourense	261	184	184		0,3	0,2	0,2	
36 Pontevedra	432	245	245		0,4	0,2	0,4	
GALICIA	2.493	1.782	1.782	100,0	3,5	2,6	2,0	78,8
33 P. DE ASTURIAS	920	930	600	64,5	0,7	0,7	0,9	138,5
39 CANTABRIA	11	9	7	77,8	0,0	0,0	0,0	
1 Álava	130	113	151		0,1	0,1	0,2	
20 Guipúzcoa	275	275	280		0,2	0,2	0,3	
48 Vizcaya	220	220	225		0,2	0,2	0,2	
PAIS VASCO	625	608	656	107,9	0,5	0,6	0,7	118,1
31 NAVARRA	158	155	166	107,1	0,3	0,3	0,4	117,4
26 LA RIOJA	117	120	120	100,0	0,2	0,2	0,2	115,8
22 Huesca		10	4			0,0	0,0	
44 Teruel								
50 Zaragoza								
ARAGÓN	0	10	4	40,0	0,0	0,0	0,0	
8 Barcelona	130	80	130		0,2	0,1	0,2	
17 Girona	13	77	34		0,0	0,2	0,0	
25 Lleida	0	1			0,0	0,0		
43 Tarragona	27	27	12		0,1	0,1	0,0	
CATALUÑA	170	185	176	95,1	0,3	0,4	0,3	69,4
7 BALEARES								
5 Ávila	236	214	225		0,3	0,4	0,6	
9 Burgos	69	65	30		0,2	0,1	0,1	
24 León	2.287	2.226	2.116		5,7	5,6	5,3	
34 Palencia	70	37	86		0,1	0,1	0,2	
37 Salamanca	41	30	31		0,1	0,1	0,1	
40 Segovia	30	30	30		0,1	0,1	0,1	
42 Soria	0	1	2		0,0	0,0	0,0	
47 Valladolid	82	94	90		0,2	0,2	0,3	
49 Zamora	58	65	50		0,1	0,1	0,1	
CASTILLA Y LEÓN	2.873	2.762	2.660	96,3	6,8	6,7	6,6	98,5
28 MADRID								
2 Albacete	185	205	155		0,3	0,3	0,3	
13 Ciudad Real	11	10			0,0	0,0		
16 Cuenca	6				0,0			
19 Guadalajara								
45 Toledo	20		27		0,0		0,0	
CASTILLA-MANCHA	222	215	182	84,7	0,4	0,3	0,3	87,9
3 Alicante	1	5	5		0,0	0,0	0,0	
12 Castellón	8	8			0,0	0,0		
46 Valencia	9	9	9		0,0	0,0	0,0	
C. VALENCIANA	18	22	14	63,6	0,0	0,0	0,0	
30 R. DE MURCIA	31	31	3	9,7	0,1	0,1	0,0	
6 Badajoz	84	14			0,2	0,0		
10 Cáceres	39	27	15		0,1	0,1	0,0	
EXTREMADURA	123	41	15	36,6	0,2	0,1	0,0	
4 Almería								
11 Cádiz	15				0,0			
14 Córdoba								
18 Granada	9	11	13		0,0	0,0	0,0	
21 Huelva								
23 Jaén	1				0,0			
29 Málaga	47		40		0,0		0,0	
41 Sevilla			1				0,0	
ANDALUCÍA	72	11	54	490,9	0,1	0,0	0,0	
35 Palmas (Las)	75	75	60		0,1	0,1	0,1	
38 S. C. Tenerife	74	75	76		0,1	0,1	0,1	
CANARIAS	149	150	136	90,7	0,1	0,1	0,1	89,7
SUMA PROV. EST. OTRAS PROVINC.	7.982	7.031	6.575	93,5	13,2	12,0	11,6	96,0
ESPAÑA	7.982	7.031	6.575	93,5	13,2	12,0	11,6	96,0

AVANCES DE SUPERFICIE Y PRODUCCIÓN

HABAS SECAS

2011 AGOSTO

PROVINCIAS Y CC-AA	SUPERFICIES (HA)				PRODUCCIONES (1000 TM)			
	2009	2010	2011	2011	2009	2010	2011	2011
	DEFINITIVO	PROVISIONAL	8	2010=100	DEFINITIVO	PROVISIONAL	8	2010=100
15 A Coruña								
27 Lugo								
32 Ourense								
36 Pontevedra								
GALICIA								
33 P. DE ASTURIAS								
39 CANTABRIA								
1 Álava	18	25	380		0,1	0,1	1,4	
20 Guipúzcoa	1				0,0			
48 Vizcaya	8				0,0			
PAIS VASCO	27	25	380	1.520,0	0,1	0,1	1,4	1.425,0
31 NAVARRA	534	956	1.423	148,8	1,3	2,7	3,5	128,1
26 LA RIOJA	4	14	30	214,3	0,0	0,0	0,1	200,0
22 Huesca	26	12	21		0,1	0,0	0,0	
44 Teruel		17	17			0,0	0,0	
50 Zaragoza	441	500	400		0,8	1,0	0,7	
ARAGÓN	467	529	438	82,8	0,9	1,1	0,8	72,9
8 Barcelona	38	38	39		0,1	0,1	0,1	
17 Girona	59	59	120		0,1	0,1	0,2	
25 Lleida	2	11	9		0,0	0,0	0,0	
43 Tarragona	14	14	5		0,0	0,0	0,0	
CATALUÑA	113	122	173	141,8	0,3	0,2	0,3	160,5
7 BALEARES	1.112	1.100	1.600	145,5	1,1	1,0	1,3	130,0
5 Ávila	1	1	1		0,0	0,0	0,0	
9 Burgos	37	192	397		0,0	0,3	0,7	
24 León	2				0,0			
34 Palencia			6				0,0	
37 Salamanca								
40 Segovia								
42 Soria	6				0,0			
47 Valladolid	14	41	52		0,0	0,1	0,1	
49 Zamora	1				0,0			
CASTILLA Y LEÓN	61	234	456	194,9	0,1	0,4	0,9	226,0
28 MADRID	10	2	36	1.800,0	0,0	0,0	0,0	
2 Albacete	24	19	20		0,0	0,0	0,0	
13 Ciudad Real	7	217	217		0,0	0,2	0,2	
16 Cuenca	4	2			0,0	0,0		
19 Guadalajara	23	5			0,0	0,0		
45 Toledo	66	40	44		0,1	0,0	0,0	
CASTILLA-MANCHA	124	283	281	99,3	0,2	0,3	0,3	101,1
3 Alicante	97	110	60		0,2	0,2	0,1	
12 Castellón	2	2	2		0,0	0,0	0,0	
46 Valencia	1	2	1		0,0	0,0	0,0	
C. VALENCIANA	100	114	63	55,3	0,2	0,2	0,1	55,2
30 R. DE MURCIA	38	38	35	92,1	0,1	0,1	0,0	
6 Badajoz	1.445	2.424	2.500		0,9	1,5	1,8	
10 Cáceres	34	75	60		0,0	0,0	0,0	
EXTREMADURA	1.479	2.499	2.560	102,4	0,9	1,5	1,8	123,1
4 Almería	9	9	11		0,0	0,0	0,0	
11 Cádiz	3.200	3.890	3.720		3,0	3,7	1,6	
14 Córdoba	4.525	6.335	4.040		6,5	7,6	4,7	
18 Granada	263	220	278		0,3	0,3	0,5	
21 Huelva	89	85	140		0,1	0,2	0,2	
23 Jaén	433	589	449		0,5	0,9	0,7	
29 Málaga	2.599	3.000	3.868		5,5	5,4	9,1	
41 Sevilla	3.473	5.515	6.675		6,9	10,2	10,2	
ANDALUCÍA	14.591	19.643	19.181	97,6	22,9	28,4	27,1	95,7
35 Palmas (Las)	13	15	15		0,0	0,0	0,0	
38 S. C. Tenerife	31	30	30		0,0	0,0	0,0	
CANARIAS	44	45	45	100,0	0,0	0,0	0,0	
SUMA PROV. EST. OTRAS PROVINC.	18.704	25.604	26.701	104,3	27,9	36,0	37,8	105,0
ESPAÑA	18.704	25.604	26.701	104,3	27,9	36,0	37,8	105,0

AVANCES DE SUPERFICIE Y PRODUCCIÓN

LENTEJAS

2011 AGOSTO

PROVINCIAS Y CC-AA	SUPERFICIES (HA)				PRODUCCIONES (1000 TM)			
	2009	2010	2011	2011	2009	2010	2011	2011
	DEFINITIVO	PROVISIONAL	8	2010=100	DEFINITIVO	PROVISIONAL	8	2010=100
15 A Coruña 27 Lugo 32 Ourense 36 Pontevedra								
GALICIA								
33 P. DE ASTURIAS								
39 CANTABRIA								
1 Álava 20 Guipúzcoa 48 Vizcaya	3 1 1				0,0 0,0 0,0			
PAIS VASCO	5				0,0			0,0
31 NAVARRA	29	53	31	58,5	0,0	0,1	0,0	
26 LA RIOJA								
22 Huesca 44 Teruel 50 Zaragoza	13 7 70	18 197 985	14 125 600		0,0 0,0 0,0	0,0 0,1 0,5	0,0 0,1 0,4	
ARAGÓN	90	1.200	739	61,6	0,1	0,7	0,5	70,8
8 Barcelona 17 Girona 25 Lleida 43 Tarragona	10 4 2 3	10 16 7 3	2 9 7 9		0,0 0,0 0,0 0,0	0,0 0,0 0,0 0,0	0,0 0,0 0,0 0,0	
CATALUÑA	19	36	27	75,0	0,0	0,0	0,0	
7 BALEARES	1	1	1	100,0	0,0	0,0	0,0	
5 Ávila 9 Burgos 24 León 34 Palencia 37 Salamanca 40 Segovia 42 Soria 47 Valladolid 49 Zamora	7 18 54 59 1.718 93 80 2.174 15	14 11 107 80 1.827 32 331 3.380 19	2 81 136 157 1.627 36 331 4.915 75		0,0 0,0 0,1 0,0 0,8 0,1 0,0 0,9 0,0	0,0 0,0 0,1 0,1 0,7 0,1 0,3 3,6 0,0	0,0 0,1 0,1 0,1 1,2 0,0 0,3 5,3 0,0	
CASTILLA Y LEÓN	4.218	5.801	7.360	126,9	2,0	4,8	7,1	147,3
28 MADRID	298	85	227	267,1	0,2	0,1	0,2	280,3
2 Albacete 13 Ciudad Real 16 Cuenca 19 Guadalajara 45 Toledo	4.034 168 10.901 315 2.745	6.215 251 11.395 324 3.853	8.505 250 15.000 468 3.853		2,8 0,1 5,1 0,2 1,3	5,4 0,1 9,0 0,3 2,0	4,6 0,2 3,3 0,4 2,0	
CASTILLA-MANCHA	18.163	22.038	28.076	127,4	9,5	16,7	10,4	61,8
3 Alicante 12 Castellón 46 Valencia		15 4	15 5			0,0 0,0	0,0 0,0	
C. VALENCIANA	3	19	20	105,3	0,0	0,0	0,0	107,1
30 R. DE MURCIA								
6 Badajoz 10 Cáceres	142 20	81 20	40 40		0,1 0,0	0,0 0,0	0,0 0,0	
EXTREMADURA	142	101	40	39,6	0,1	0,1	0,0	50,0
4 Almería 11 Cádiz 14 Córdoba 18 Granada 21 Huelva 23 Jaén 29 Málaga 41 Sevilla	8 2 11 32 24 24 21	6 20	20 3 20 20 5 21		0,0 0,0 0,0 0,0 0,0 0,0 0,0	0,0 0,0 0,0 0,0 0,0 0,0 0,0	0,0 0,0 0,0 0,0 0,0 0,0 0,0	
ANDALUCÍA	77	28	69	246,4	0,0	0,0	0,0	
35 Palmas (Las) 38 S. C. Tenerife	42 1	40	30		0,0 0,0	0,0	0,0	
CANARIAS	43	40	30	75,0	0,0	0,0	0,0	
SUMA PROV. EST. OTRAS PROVINC.	23.088	29.402	36.620	124,5	11,9	22,5	18,3	81,2
ESPAÑA	23.088	29.402	36.620	124,5	11,9	22,5	18,3	81,2

AVANCES DE SUPERFICIE Y PRODUCCIÓN

GARBANZOS

2011 AGOSTO

PROVINCIAS Y CC-AA	SUPERFICIES (HA)				PRODUCCIONES (1000 TM)			
	2009	2010	2011	2011	2009	2010	2011	2011
	DEFINITIVO	PROVISIONAL	8	2010=100	DEFINITIVO	PROVISIONAL	8	2010=100
15 A Coruña	1				0,0			
27 Lugo			1				0,0	
32 Ourense	23	23	6		0,0	0,0	0,0	
36 Pontevedra								
GALICIA	24	23	7	30,4	0,0	0,0	0,0	
33 P. DE ASTURIAS								
39 CANTABRIA								
1 Álava	4				0,0			
20 Guipúzcoa								
48 Vizcaya	1				0,0			
PAIS VASCO	5				0,0			
31 NAVARRA	22	18	20	111,1	0,0	0,0	0,0	
26 LA RIOJA	19	30	30	100,0	0,0	0,0	0,0	118,4
22 Huesca	26	17	17		0,1	0,0	0,0	
44 Teruel	1	22	50		0,0	0,0	0,0	
50 Zaragoza	12	353	296		0,0	0,2	0,2	
ARAGÓN	39	392	363	92,6	0,1	0,3	0,3	97,0
8 Barcelona	67	66	75		0,0	0,1	0,0	
17 Girona	13	15	16		0,0	0,0	0,0	
25 Lleida	16	19	19		0,0	0,0	0,0	
43 Tarragona	11	11	16		0,0	0,0	0,0	
CATALUÑA	107	111	126	113,5	0,1	0,1	0,1	95,6
7 BALEARES	291	290	260	89,7	0,3	0,3	0,2	74,1
5 Ávila	277	202	384		0,2	0,1	0,4	
9 Burgos	114	130	185		0,1	0,1	0,2	
24 León	452	392	484		0,5	0,4	0,4	
34 Palencia	176	383	505		0,1	0,4	0,4	
37 Salamanca	1.864	1.940	2.577		1,2	1,8	2,1	
40 Segovia	237	250	230		0,1	0,2	0,1	
42 Soria	261	213	270		0,1	0,2	0,2	
47 Valladolid	1.186	904	1.651		0,8	0,9	1,8	
49 Zamora	771	1.160	1.182		0,4	1,0	0,8	
CASTILLA Y LEÓN	5.338	5.574	7.468	134,0	3,6	5,1	6,4	124,4
28 MADRID	372	2.229	569	25,5	0,2	3,8	0,7	18,9
2 Albacete	236	735	700		0,2	0,7	0,5	
13 Ciudad Real	169	671	670		0,1	0,5	0,6	
16 Cuenca	447	568	700		0,2	0,4	0,1	
19 Guadalajara	507	872	1.113		0,3	0,7	1,0	
45 Toledo	1.832	4.300	4.301		1,1	2,6	2,6	
CASTILLA-MANCHA	3.191	7.146	7.484	104,7	2,0	5,0	4,8	97,6
3 Alicante	6	10	10		0,0	0,0	0,0	
12 Castellón	11	5	10		0,0	0,0	0,0	
46 Valencia	3	3	2		0,0	0,0	0,0	
C. VALENCIANA	20	18	22	122,2	0,0	0,0	0,0	
30 R. DE MURCIA	11	9	9	100,0	0,0	0,0	0,0	
6 Badajoz	2.175	2.920	4.900		1,8	2,3	3,4	
10 Cáceres	77	340	250		0,1	0,3	0,2	
EXTREMADURA	2.252	3.260	5.150	158,0	1,8	2,6	3,6	137,7
4 Almería	9	152	185		0,0	0,1	0,2	
11 Cádiz	1.386	820	1.640		1,3	0,8	1,9	
14 Córdoba	2.701	1.706	1.915		3,1	1,9	2,1	
18 Granada	900	830	1.060		0,3	0,5	0,6	
21 Huelva	108	55	122		0,1	0,1	0,2	
23 Jaén	354	288	289		0,3	0,2	0,2	
29 Málaga	2.769	1.450	2.140		3,7	2,0	3,7	
41 Sevilla	5.242	5.375	6.725		4,6	7,2	5,9	
ANDALUCÍA	13.469	10.676	14.076	131,8	13,4	12,8	14,9	116,4
35 Palmas (Las)	35	35	30		0,0	0,0	0,0	
38 S. C. Tenerife								
CANARIAS	35	35	30	85,7	0,0	0,0	0,0	
SUMA PROV. EST. OTRAS PROVINC.	25.195	29.811	35.614	119,5	21,6	30,0	31,1	103,5
ESPAÑA	25.195	29.811	35.614	119,5	21,6	30,0	31,1	103,5

AVANCES DE SUPERFICIE Y PRODUCCIÓN

GUISANTES SECOS

2011 AGOSTO

PROVINCIAS Y CC-AA	SUPERFICIES (HA)				PRODUCCIONES (1000 TM)			
	2009	2010	2011	2011	2009	2010	2011	2011
	DEFINITIVO	PROVISIONAL	8	2010=100	DEFINITIVO	PROVISIONAL	8	2010=100
15 A Coruña 27 Lugo 32 Ourense 36 Pontevedra								
GALICIA								
33 P. DE ASTURIAS								
39 CANTABRIA	22				0,0			0,0
1 Álava 20 Guipúzcoa 48 Vizcaya	350	615	514		0,9	1,5	1,4	
PAIS VASCO	350	615	514	83,6	0,9	1,5	1,4	92,0
31 NAVARRA	1.440	2.062	2.981	144,6	2,8	4,2	5,4	129,1
26 LA RIOJA	151	350	200	57,1	0,2	0,6	0,4	64,3
22 Huesca 44 Teruel 50 Zaragoza	1.014 3.931 3.105	2.955 7.506 7.687	10.441 10.990 12.100		3,2 3,7 3,7	9,1 7,2 6,8	20,8 9,3 14,7	
ARAGÓN	8.050	18.148	33.531	184,8	10,7	23,1	44,7	193,1
8 Barcelona 17 Girona 25 Lleida 43 Tarragona	111 112 183 24	109 59 320 24	110 99 300		0,2 0,2 0,2 0,0	0,2 0,1 0,4 0,0	0,2 0,2 0,4	
CATALUÑA	430	512	509	99,4	0,7	0,7	0,8	107,2
7 BALEARES	734	730	620	84,9	0,7	0,7	0,5	72,3
5 Ávila 9 Burgos 24 León 34 Palencia 37 Salamanca 40 Segovia 42 Soria 47 Valladolid 49 Zamora	1.433 12.083 4.479 21.241 2.525 1.826 8.647 33.558 6.076	1.641 9.750 3.480 14.206 2.343 2.300 7.415 28.338 6.893	1.076 8.280 3.465 11.595 1.834 1.725 7.204 23.826 6.954		1,2 19,4 4,6 10,7 1,7 1,1 3,5 18,8 3,3	1,3 15,0 3,7 21,3 1,8 1,1 7,4 36,3 7,2	1,0 12,4 3,6 11,7 2,0 0,9 2,2 40,2 9,5	
CASTILLA Y LEÓN	91.868	76.366	65.959	86,4	64,1	95,1	83,4	87,7
28 MADRID	3.043	4.648	4.525	97,4	3,5	11,6	6,2	53,0
2 Albacete 13 Ciudad Real 16 Cuenca 19 Guadalajara 45 Toledo	18.466 6.233 4.188 4.043 3.780	32.472 11.757 11.867 4.155 11.565	39.800 11.750 20.000 4.198 11.566		25,7 6,1 3,2 4,1 3,3	49,3 9,8 12,4 5,9 9,3	22,7 11,8 10,5 6,3 9,3	
CASTILLA-MANCHA	36.710	71.816	87.314	121,6	42,3	86,7	60,6	69,9
3 Alicante 12 Castellón 46 Valencia	33 11 307	35 3 470	25 25 490		0,1 0,0 0,4	0,1 0,0 0,5	0,1 0,7	
C. VALENCIANA	351	508	515	101,4	0,4	0,6	0,8	141,0
30 R. DE MURCIA	12	1.247	1.247	100,0	0,0	0,8	0,8	100,0
6 Badajoz 10 Cáceres	9.035 383	15.100 750	19.900 650		11,0 0,4	16,6 0,7	28,0 0,7	
EXTREMADURA	9.418	15.850	20.550	129,7	11,4	17,3	28,7	166,1
4 Almería 11 Cádiz 14 Córdoba 18 Granada 21 Huelva 23 Jaén 29 Málaga 41 Sevilla	28 936 1.557 762 259 115 2.422 1.470	475 380 1.863 2.820 360 467 1.520 1.550	512 680 2.025 2.500 240 380 1.471 1.475		0,0 0,9 2,0 0,2 0,3 0,1 3,9 2,6	0,2 0,3 2,2 2,4 0,6 0,4 2,2 1,4	0,6 0,8 2,4 1,4 0,3 0,3 1,7 1,6	
ANDALUCÍA	7.549	9.435	9.283	98,4	10,0	9,8	9,1	93,4
35 Palmas (Las) 38 S. C. Tenerife	42 3	40 3	35		0,0 0,0	0,1 0,0	0,0	
CANARIAS	45	43	35	81,4	0,0	0,1	0,0	
SUMA PROV. EST. OTRAS PROVINC.	160.173	202.330	227.783	112,6	147,9	252,7	242,7	96,0
ESPAÑA	160.173	202.330	227.783	112,6	147,9	252,7	242,7	96,0

AVANCES DE SUPERFICIE Y PRODUCCIÓN

VEZA

2011 AGOSTO

PROVINCIAS Y CC-AA	SUPERFICIES (HA)				PRODUCCIONES (1000 TM)			
	2009	2010	2011	2011	2009	2010	2011	2011
	DEFINITIVO	PROVISIONAL	8	2010=100	DEFINITIVO	PROVISIONAL	8	2010=100
15 A Coruña 27 Lugo 32 Ourense 36 Pontevedra								
GALICIA								
33 P. DE ASTURIAS								
39 CANTABRIA	6	5	6	108,2	0,0	0,0	0,0	
1 Álava 20 Guipúzcoa 48 Vizcaya								
PAIS VASCO								
31 NAVARRA	254	1.029	862	83,8	0,2	1,3	0,9	66,2
26 LA RIOJA	14	12	50	416,7	0,0	0,0	0,1	305,8
22 Huesca 44 Teruel 50 Zaragoza	1.750 275 767	6.466 3.682 280	5.658 3.351 16.800		2,9 0,2 1,0	19,0 1,5 0,3	10,3 1,6 15,3	
ARAGÓN	2.792	10.428	25.809	247,5	4,1	20,8	27,2	130,8
8 Barcelona 17 Girona 25 Lleida 43 Tarragona	31 9 163 18	31 9 160 18	28 19 165 26		0,0 0,0 0,2 0,0	0,0 0,0 0,1 0,0	0,0 0,0 0,1 0,0	
CATALUÑA	221	218	238	109,2	0,2	0,2	0,2	111,2
7 BALEARES								
5 Ávila 9 Burgos 24 León 34 Palencia 37 Salamanca 40 Segovia 42 Soria 47 Valladolid 49 Zamora	495 9.609 1.698 5.422 827 310 2.312 5.544 3.549	495 10.760 1.852 5.309 1.185 3.000 1.495 4.019 4.348	505 13.500 2.190 6.025 1.136 2.666 2.349 4.620 5.281		0,4 12,5 1,4 4,9 0,5 0,2 1,2 2,2 1,2	0,4 15,0 1,5 7,4 0,8 2,4 1,5 4,4 3,0	0,4 17,6 1,9 8,0 1,1 1,9 2,1 6,3 4,0	
CASTILLA Y LEÓN	29.766	32.463	38.272	117,9	24,5	36,5	43,4	118,8
28 MADRID	37	1.464	563	38,5	0,0	1,5	0,9	61,6
2 Albacete 13 Ciudad Real 16 Cuenca 19 Guadalajara 45 Toledo	2.852 1.309 2.726 609 2.074	5.432 7.265 3.805 1.144 7.271	6.000 7.205 3.800 1.358 7.271		2,8 1,1 1,7 0,6 1,3	5,6 4,9 3,7 2,1 4,9	4,3 6,2 2,5 2,0 5,2	
CASTILLA-MANCHA	9.570	24.917	25.634	102,9	7,5	21,2	20,3	95,7
3 Alicante 12 Castellón 46 Valencia	131 48 310	125 30 310	230 30 243		0,1 0,0 0,2	0,1 0,0 0,2	0,1 0,0 0,3	
C. VALENCIANA	489	465	503	108,2	0,3	0,3	0,4	142,7
30 R. DE MURCIA	703	703	842	119,8	0,3	0,3	0,4	155,2
6 Badajoz 10 Cáceres	639 38	2.100 106	2.700 110		0,4 0,0	1,2 0,1	1,9 0,1	
EXTREMADURA	677	2.206	2.810	127,4	0,4	1,3	2,0	156,3
4 Almería 11 Cádiz 14 Córdoba 18 Granada 21 Huelva 23 Jaén 29 Málaga 41 Sevilla	59 162 269 274 20 429 1.275 281	1.312 190 237 3.070 20 483 1.050 260	1.378 250 430 3.000 40 462 1.068 275		0,0 0,2 0,2 0,1 0,0 0,4 2,2 0,2	0,5 0,2 0,2 2,5 0,0 0,5 1,6 0,2	1,8 0,3 0,4 1,7 0,0 0,5 1,9 0,2	
ANDALUCÍA	2.769	6.622	6.903	104,2	3,3	5,8	6,8	117,3
35 Palmas (Las) 38 S. C. Tenerife	2 2	2 2	2 2		0,0 0,0	0,0 0,0	0,0 0,0	
CANARIAS	2	2	2	100,0	0,0	0,0	0,0	
SUMA PROV. EST. OTRAS PROVINC.	47.300	80.534	102.494	127,3	41,0	89,3	102,6	115,0
ESPAÑA	47.300	80.534	102.494	127,3	41,0	89,3	102,6	115,0

AVANCES DE SUPERFICIE Y PRODUCCIÓN

ALTRAMUZ DULCE

2011 AGOSTO

PROVINCIAS Y CC-AA	SUPERFICIES (HA)				PRODUCCIONES (1000 TM)			
	2009	2010	2011	2011	2009	2010	2011	2011
	DEFINITIVO	PROVISIONAL	8	2010=100	DEFINITIVO	PROVISIONAL	8	2010=100
15 A Coruña 27 Lugo 32 Ourense 36 Pontevedra								
GALICIA								
33 P. DE ASTURIAS								
39 CANTABRIA								
1 Álava 20 Guipúzcoa 48 Vizcaya								
PAIS VASCO								
31 NAVARRA								
26 LA RIOJA								
22 Huesca 44 Teruel 50 Zaragoza								
ARAGÓN								
8 Barcelona 17 Girona 25 Lleida 43 Tarragona		1	25		0,0		0,0	
CATALUÑA	1		25		0,0		0,0	
7 BALEARES	2	2			0,0	0,0		
5 Ávila 9 Burgos 24 León 34 Palencia 37 Salamanca 40 Segovia 42 Soria 47 Valladolid 49 Zamora	4 1.677 1.409 30 58 277	6 1.967 1.223 50 68 289	3 17 2.294 1.358 5 92 2 54 298	114,1	0,0 1,5 0,4 0,0 0,0 0,1	0,0 1,2 0,4 0,0 0,1 0,2	0,0 1,9 0,4 0,0 0,1 0,2	138,6
CASTILLA Y LEÓN	3.455	3.608	4.118	114,1	2,1	1,9	2,6	138,6
28 MADRID								0,0
2 Albacete 13 Ciudad Real 16 Cuenca 19 Guadalajara 45 Toledo	4 5 7 178	37 211	40 212	101,6	0,0 0,0 0,0 0,1	0,0 0,1	0,0 0,1	104,6
CASTILLA-MANCHA	194	248	252	101,6	0,1	0,1	0,1	104,6
3 Alicante 12 Castellón 46 Valencia								
C. VALENCIANA								
30 R. DE MURCIA								
6 Badajoz 10 Cáceres	1.577 692	1.030 420	1.440 820	155,9	1,1 0,5	0,6 0,2	1,0 0,5	176,0
EXTREMADURA	2.269	1.450	2.260	155,9	1,6	0,9	1,5	176,0
4 Almería 11 Cádiz 14 Córdoba 18 Granada 21 Huelva 23 Jaén 29 Málaga 41 Sevilla	6 68 395 4 277	62 310	77 476 11 550	178,5	0,0 0,1 0,4 0,0 0,2	0,1 0,3 0,0 0,2	0,1 0,5 0,0 0,5	162,0
ANDALUCÍA	750	624	1.114	178,5	0,6	0,7	1,1	162,0
35 Palmas (Las) 38 S. C. Tenerife	1 89	90	90	100,0	0,0 0,1	0,1	0,1	100,0
CANARIAS	90	90	90	100,0	0,1	0,1	0,1	100,0
SUMA PROV. EST. OTRAS PROVINC.	6.761	6.022	7.859	130,5	4,5	3,6	5,5	150,3
ESPAÑA	6.761	6.022	7.859	130,5	4,5	3,6	5,5	150,3

AVANCES DE SUPERFICIE Y PRODUCCIÓN

YEROS

2011 AGOSTO

PROVINCIAS Y CC-AA	SUPERFICIES (HA)				PRODUCCIONES (1000 TM)			
	2009	2010	2011	2011	2009	2010	2011	2011
	DEFINITIVO	PROVISIONAL	8	2010=100	DEFINITIVO	PROVISIONAL	8	2010=100
15 A Coruña								
27 Lugo								
32 Ourense								
36 Pontevedra								
GALICIA								
33 P. DE ASTURIAS								
39 CANTABRIA								
1 Álava								
20 Guipúzcoa								
48 Vizcaya								
PAIS VASCO								
31 NAVARRA	5	5	4	80,0	0,0	0,0	0,0	
26 LA RIOJA			10				0,0	
22 Huesca	18	339	464		0,0	0,7	0,8	
44 Teruel	239	2.590	3.902		0,2	2,1	2,0	
50 Zaragoza	121	80	9.008		0,1	0,0	6,3	
ARAGÓN	378	3.009	13.374	444,5	0,3	2,9	9,1	320,0
8 Barcelona	130	130	82		0,2	0,1	0,1	
17 Girona	5	5			0,0	0,0		
25 Lleida	63	52	45		0,1	0,0	0,0	
43 Tarragona	18	18	19		0,0	0,0	0,0	
CATALUÑA	216	205	146	71,2	0,3	0,2	0,2	94,0
7 BALEARES								
5 Ávila	25	36	48		0,0	0,0	0,0	
9 Burgos	5.304	5.600	4.290		6,4	7,3	5,1	
24 León			1				0,0	
34 Palencia	802	609	494		0,7	0,9	0,9	
37 Salamanca		32	105			0,0	0,1	
40 Segovia	235	210	256		0,2	0,2	0,2	
42 Soria	1.376	1.306	1.176		0,6	1,3	0,9	
47 Valladolid	1.412	1.905	2.037		0,7	1,9	3,1	
49 Zamora	66	144	149		0,0	0,1	0,1	
CASTILLA Y LEÓN	9.220	9.842	8.556	86,9	8,6	11,8	10,5	89,3
28 MADRID	138	195	214	109,7	0,1	0,2	0,2	110,3
2 Albacete	2.169	3.953	4.150		1,7	3,3	3,0	
13 Ciudad Real	503	3.838	3.836		0,3	2,4	2,9	
16 Cuenca	5.446	6.578	8.500		3,5	6,6	9,0	
19 Guadalajara	1.098	1.329	1.445		1,1	1,3	2,2	
45 Toledo	1.259	8.525	8.525		0,8	6,0	7,2	
CASTILLA-MANCHA	10.475	24.223	26.456	109,2	7,5	19,6	24,3	124,3
3 Alicante	194	200	190		0,1	0,1	0,1	
12 Castellón	11	10	7		0,0	0,0	0,0	
46 Valencia	80	70	236		0,0	0,0	0,1	
C. VALENCIANA	285	280	433	154,6	0,1	0,1	0,2	147,7
30 R. DE MURCIA	81	20	20	100,0	0,1	0,0	0,0	
6 Badajoz	52	91	600		0,0	0,0	0,3	
10 Cáceres	24				0,0			
EXTREMADURA	76	91	600	659,3	0,0	0,0	0,3	739,1
4 Almería	14	859	1.100		0,0	0,5	1,3	
11 Cádiz	3	3			0,0	0,0		
14 Córdoba			35				0,0	
18 Granada	91	900	1.600		0,0	0,6	1,0	
21 Huelva								
23 Jaén								
29 Málaga	200	4	20		0,2	0,0	0,0	
41 Sevilla	16	65	65		0,0	0,0	0,1	
ANDALUCÍA	324	1.831	2.820	154,0	0,2	1,2	2,4	210,1
35 Palmas (Las)								
38 S. C. Tenerife								
CANARIAS								
SUMA PROV. EST. OTRAS PROVINC.	21.198	39.701	52.633	132,6	17,3	35,9	47,3	131,8
ESPAÑA	21.198	39.701	52.633	132,6	17,3	35,9	47,3	131,8

AVANCES DE SUPERFICIE Y PRODUCCIÓN

PATATA MEDIA ESTACIÓN

2011 AGOSTO

PROVINCIAS Y CC-AA	SUPERFICIES (HA)				PRODUCCIONES (1000 TM)			
	2009	2010	2011	2011	2009	2010	2011	2011
	DEFINITIVO	PROVISIONAL	6	2010=100	DEFINITIVO	PROVISIONAL	8	2010=100
15 A Coruña	5.434	5.400	4.924		126,9	126,1	97,8	
27 Lugo	3.883	3.850	3.911		85,6	84,9	73,0	
32 Ourense	5.512	5.500	4.975		210,7	155,5	126,9	
36 Pontevedra	2.176	2.150	2.051		49,0	48,4	39,8	
GALICIA	17.005	16.900	15.862	93,9	472,2	414,9	337,6	81,4
33 P. DE ASTURIAS	1.900	1.700	1.600	94,1	39,9	37,5	28,0	74,7
39 CANTABRIA	48	31	31	100,0	1,4	0,9	0,8	86,0
1 Álava	670	750	750		27,4	31,5	31,5	
20 Guipúzcoa	170	170	170		3,9	4,2	4,0	
48 Vizcaya	125	125	120		2,8	2,7	2,6	
PAIS VASCO	965	1.045	1.040	99,5	34,0	38,4	38,1	99,2
31 NAVARRA	323	220	265	120,5	8,1	6,3	8,2	129,2
26 LA RIOJA	1.180	1.240	1.350	108,9	55,1	59,2	64,5	109,0
22 Huesca	20				0,7			
44 Teruel	15		26		0,4		1,0	
50 Zaragoza	20	49	50		0,6	1,2	1,3	
ARAGÓN	55	49	76	155,1	1,7	1,2	2,2	182,7
8 Barcelona	377	371	260		6,9	6,4	4,6	
17 Girona	102	103	113		3,0	3,0	3,6	
25 Lleida	263	255	250		5,2	5,3	4,9	
43 Tarragona	232	232	218		6,9	6,9	6,4	
CATALUÑA	974	961	841	87,5	22,0	21,5	19,5	90,4
7 BALEARES								
5 Ávila	649	670	330		30,6	30,8	14,9	
9 Burgos	936	1.000	1.100		35,6	36,0	44,0	
24 León	50	45	50		1,8	1,4	1,5	
34 Palencia	166	300	300		7,1	8,4	9,6	
37 Salamanca	2.405	2.582	2.850		108,1	103,3	108,3	
40 Segovia	1.472	1.000	1.100		54,3	40,0	40,7	
42 Soria								
47 Valladolid	2.163	2.000	2.200		106,2	90,0	92,4	
49 Zamora	586	336	516		24,9	13,4	20,2	
CASTILLA Y LEÓN	8.427	7.933	8.446	106,5	368,5	323,3	331,7	102,6
28 MADRID	254	254	73	28,7	8,9	8,9	2,4	27,1
2 Albacete	1.385	1.300	1.400		37,4	36,7	40,0	
13 Ciudad Real	456	450	450		13,7	13,5	13,5	
16 Cuenca	65	50	50		1,3	0,7	0,8	
19 Guadalajara	4				0,1			
45 Toledo	655	655	688		12,2	13,2	13,4	
CASTILLA-MANCHA	2.565	2.455	2.588	105,4	64,7	64,1	67,6	105,5
3 Alicante	201	205	200		5,0	5,6	5,0	
12 Castellón	415	396	360		6,6	6,4	8,3	
46 Valencia	116	115	306		3,3	3,1	12,2	
C. VALENCIANA	732	716	866	120,9	14,9	15,1	25,5	169,0
30 R. DE MURCIA	240	285	285	100,0	6,0	6,6	6,6	100,0
6 Badajoz	852	760	650		33,1	28,0	23,0	
10 Cáceres	614	540	450		20,7	18,0	14,5	
EXTREMADURA	1.466	1.300	1.100	84,6	53,7	46,0	37,5	81,5
4 Almería	182	187	187		4,3	4,7	4,5	
11 Cádiz	876	975	810		20,8	23,8	19,8	
14 Córdoba	1.347	700	490		53,9	28,0	19,6	
18 Granada	1.191	1.219	995		27,0	35,0	23,8	
21 Huelva	300	243	245		6,0	4,1	4,9	
23 Jaén	198	150	210		4,3	3,2	4,5	
29 Málaga	455	650	635		13,6	17,6	19,1	
41 Sevilla	1.135	2.500	2.000		25,4	55,8	37,0	
ANDALUCÍA	5.684	6.624	5.572	84,1	155,3	172,1	133,1	77,4
35 Palmas (Las)	231	230			4,2	4,0		
38 S. C. Tenerife	139	140	140		2,5	2,5	2,5	
CANARIAS	370	370	140	37,8	6,7	6,5	2,5	38,5
SUMA PROV. EST. OTRAS PROVINC.	42.188	42.083	40.135	95,4	1.313,1	1.222,6	1.105,8	90,4
ESPAÑA	42.188	42.083	40.135	95,4	1.313,1	1.222,6	1.105,8	90,4

AVANCES DE SUPERFICIE Y PRODUCCIÓN

PATATA TARDÍA

2011 AGOSTO

PROVINCIAS Y CC-AA	SUPERFICIES (HA)				PRODUCCIONES (1000 TM)			
	2009	2010	2011	2011	2009	2010	2011	2011
	DEFINITIVO	PROVISIONAL	8	2010=100	DEFINITIVO	PROVISIONAL	8	2010=100
15 A Coruña	55	50	50		1,3	1,1	1,0	
27 Lugo	685	690	690		14,5	14,6	13,0	
32 Ourense	613	553	553		14,7	13,2	11,8	
36 Pontevedra	22	21	21		0,5	0,5	0,4	
GALICIA	1.375	1.314	1.313	100,0	30,9	29,4	26,1	88,9
33 P. DE ASTURIAS		50				1,0		
39 CANTABRIA	3	250	250	100,0	0,1	8,9	8,9	100,2
1 Álava	838	652	684		32,1	19,0		
20 Guipúzcoa								
48 Vizcaya	10	10	10		0,2	0,2		
PAIS VASCO	848	662	694	104,8	32,3	19,2		
31 NAVARRA	445	349	362	103,7	9,5	7,5	8,2	110,0
26 LA RIOJA	717	520	590	113,5	37,4	27,0	31,0	114,8
22 Huesca								
44 Teruel	268	263	231		6,5	6,7	7,2	
50 Zaragoza	1				0,0			
ARAGÓN	269	263	231	87,8	6,6	6,7	7,2	106,9
8 Barcelona	133	121	113		2,6	2,3		
17 Girona	49	49	74		0,9	0,9		
25 Lleida	190	200	160		3,8	3,8		
43 Tarragona	41	41	39		0,9	0,9		
CATALUÑA	413	411	386	93,9	8,2	8,0		
7 BALEARES	184	180	195	108,3	5,1	5,1	5,8	113,7
5 Ávila	226	145	960		11,3	7,3	49,7	
9 Burgos	2.137	2.000	1.900		79,6	64,0	68,4	
24 León	2.150	2.150	2.200		94,6	83,9	92,4	
34 Palencia	975	835	859		35,1	23,4		
37 Salamanca	2.612	2.142	2.250		117,5	85,7	85,5	
40 Segovia	1.338	1.185	1.250		57,1	47,4	50,0	
42 Soria	390	434	433		17,0	16,5	13,4	
47 Valladolid	4.333	4.040	4.424		224,7	181,8	221,2	
49 Zamora	634	784	718		29,8	36,9	31,8	
CASTILLA Y LEÓN	14.795	13.715	14.994	109,3	666,8	546,8	612,5	112,0
28 MADRID	19	19	33	173,7	0,6	0,6	1,0	167,9
2 Albacete	150	140	130		3,7	3,5	3,3	
13 Ciudad Real	510	500	500		15,3	15,0	15,0	
16 Cuenca	92	100	110		1,9	2,0		
19 Guadalajara		150	150			3,3	3,3	
45 Toledo	244	225	224		4,7	4,6	4,6	
CASTILLA-MANCHA	996	1.115	1.114	99,9	25,6	28,4	26,2	92,0
3 Alicante	157	150	150		3,1	2,5	3,8	
12 Castellón	229	227	200		2,9	2,9		
46 Valencia	40	40	25		0,6	0,6		
C. VALENCIANA	426	417	375	89,9	6,6	5,9	3,8	63,5
30 R. DE MURCIA	389	389	327	84,1	9,3	6,4	7,4	114,6
6 Badajoz								
10 Cáceres								
EXTREMADURA								
4 Almería	80	79	79		1,6	1,6	1,6	
11 Cádiz	584	605	440		13,9	14,6	9,7	
14 Córdoba	167	100	70		5,8	3,5	2,5	
18 Granada	61	61	68		1,2	1,2	1,3	
21 Huelva	150	150	150		2,7	2,6	3,3	
23 Jaén	152	150	140		3,3	3,2	3,0	
29 Málaga	525	450	425		6,9	10,4	12,3	
41 Sevilla	388	300	300		6,6	5,0	5,7	
ANDALUCÍA	2.107	1.895	1.672	88,2	42,0	42,1	39,4	93,6
35 Palmas (Las)	217	217	130		3,4	3,0	2,0	
38 S. C. Tenerife	458	450	450		8,7	8,7	8,5	
CANARIAS	675	667	580	87,0	12,1	11,7	10,5	89,7
SUMA PROV. EST. OTRAS PROVINC.	23.661	22.216	23.116	104,1	893,0	754,6	787,8	104,4
							78,7	0,0
ESPAÑA	23.661	22.216	23.116	104,1	893,0	754,6	866,5	114,8

AVANCES DE SUPERFICIE Y PRODUCCIÓN

REMOLACHA AZUCARERA (R. VERANO)

2011 AGOSTO

PROVINCIAS Y CC-AA	SUPERFICIES (HA)				PRODUCCIONES (1000 TM)			
	2009	2010	2011	2011	2009	2010	2011	2011
	DEFINITIVO	PROVISIONAL	6	2010=100	DEFINITIVO	PROVISIONAL	8	2010=100
15 A Coruña 27 Lugo 32 Ourense 36 Pontevedra								
GALICIA								
33 P. DE ASTURIAS								
39 CANTABRIA								
1 Álava 20 Guipúzcoa 48 Vizcaya								
PAIS VASCO								
31 NAVARRA								
26 LA RIOJA								
22 Huesca 44 Teruel 50 Zaragoza								
ARAGÓN								
8 Barcelona 17 Girona 25 Lleida 43 Tarragona								
CATALUÑA								
7 BALEARES								
5 Ávila 9 Burgos 24 León 34 Palencia 37 Salamanca 40 Segovia 42 Soria 47 Valladolid 49 Zamora								
CASTILLA Y LEÓN								
28 MADRID								
2 Albacete 13 Ciudad Real 16 Cuenca 19 Guadalajara 45 Toledo								
CASTILLA-MANCHA								
3 Alicante 12 Castellón 46 Valencia								
C. VALENCIANA								
30 R. DE MURCIA								
6 Badajoz 10 Cáceres			5				0,3	
EXTREMADURA			5				0,3	
4 Almería 11 Cádiz 14 Córdoba 18 Granada 21 Huelva 23 Jaén 29 Málaga 41 Sevilla		3.430 30 87 38 8.388	2.203 22 60 33 5.925	2.840 21 32 21 7.000		204,0 1,6 3,6 2,3 595,0	116,3 1,2 3,3 1,9 331,8	145,2 1,2 1,8 1,2 475,0
ANDALUCÍA	11.973	8.243	9.914	120,3	806,5	454,4	624,4	137,4
35 Palmas (Las) 38 S. C. Tenerife								
CANARIAS								
SUMA PROV. EST. OTRAS PROVINC.	11.973	8.243	9.919	120,3	806,5	454,4	624,7	137,5
ESPAÑA	11.973	8.243	9.919	120,3	806,5	454,4	624,7	137,5

AVANCES DE SUPERFICIE Y PRODUCCIÓN

REMOLACHA AZUCARERA (R. INVIERNO)

2011 AGOSTO

PROVINCIAS Y CC-AA	SUPERFICIES (HA)				PRODUCCIONES (1000 TM)			
	2009	2010	2011	2011	2009	2010	2011	2011
	DEFINITIVO	PROVISIONAL	6	2010=100	DEFINITIVO	PROVISIONAL	8	2010=100
15 A Coruña 27 Lugo 32 Ourense 36 Pontevedra								
GALICIA								
33 P. DE ASTURIAS								
39 CANTABRIA								
1 Álava 20 Guipúzcoa 48 Vizcaya	2.432	2.118	2.397		216,1	190,1		
PAIS VASCO	2.432	2.118	2.397	113,2	216,1	190,1		
31 NAVARRA	36	48	50	104,2	3,2	4,1	4,0	98,6
26 LA RIOJA	1.090	1.106	1.150	104,0	100,9	100,0	109,0	109,0
22 Huesca 44 Teruel 50 Zaragoza								
ARAGÓN								
8 Barcelona 17 Girona 25 Lleida 43 Tarragona								
CATALUÑA								
7 BALEARES								
5 Ávila 9 Burgos 24 León 34 Palencia 37 Salamanca 40 Segovia 42 Soria 47 Valladolid 49 Zamora	2.212 2.476 7.746 3.653 2.568 1.788 435 10.215 3.169	1.878 2.100 7.459 3.426 2.567 1.465 318 9.385 3.316	1.970 2.291 6.793 3.679 2.395 1.480 336 9.377 3.240		209,0 208,0 735,5 341,9 226,0 133,5 39,2 919,4 285,2	165,3 174,4 648,9 298,1 220,8 117,2 31,8 779,0 275,2	175,3 201,6 591,0 294,3 208,4 118,4 26,9 797,0 291,6	
CASTILLA Y LEÓN	34.262	31.914	31.561	98,9	3.097,6	2.710,6	2.704,6	99,8
28 MADRID								
2 Albacete 13 Ciudad Real 16 Cuenca 19 Guadalajara 45 Toledo	20				1,2			
CASTILLA-MANCHA	20				1,2			
3 Alicante 12 Castellón 46 Valencia								
C. VALENCIANA								
30 R. DE MURCIA								
6 Badajoz 10 Cáceres								
EXTREMADURA								
4 Almería 11 Cádiz 14 Córdoba 18 Granada 21 Huelva 23 Jaén 29 Málaga 41 Sevilla								
ANDALUCÍA								
35 Palmas (Las) 38 S. C. Tenerife								
CANARIAS								
SUMA PROV. EST. OTRAS PROVINC.	37.840	35.186	35.158	99,9	3.418,9	3.004,8	2.817,6	93,8
ESPAÑA	37.840	35.186	35.158	99,9	3.418,9	3.004,8	2.817,6	93,8

AVANCES DE SUPERFICIE Y PRODUCCIÓN

ALGODÓN

2011 AGOSTO

PROVINCIAS Y CC-AA	SUPERFICIES (HA)				PRODUCCIONES (1000 TM)				
	2009	2010	2011	2011	2009	2010	2011	2011	
	DEFINITIVO	PROVISIONAL	7	2010=100	DEFINITIVO	PROVISIONAL	8	2010=100	
15 A Coruña 27 Lugo 32 Ourense 36 Pontevedra									
GALICIA									
33 P. DE ASTURIAS									
39 CANTABRIA									
1 Álava 20 Guipúzcoa 48 Vizcaya									
PAIS VASCO									
31 NAVARRA									
26 LA RIOJA									
22 Huesca 44 Teruel 50 Zaragoza									
ARAGÓN									
8 Barcelona 17 Girona 25 Lleida 43 Tarragona									
CATALUÑA									
7 BALEARES									
5 Ávila 9 Burgos 24 León 34 Palencia 37 Salamanca 40 Segovia 42 Soria 47 Valladolid 49 Zamora									
CASTILLA Y LEÓN									
28 MADRID									
2 Albacete 13 Ciudad Real 16 Cuenca 19 Guadalajara 45 Toledo									
CASTILLA-MANCHA									
3 Alicante 12 Castellón 46 Valencia		7	7			0,0	0,0		
C. VALENCIANA		7	7	100,0		0,0	0,0		
30 R. DE MURCIA	51	65	65	100,0	0,2	0,3	0,3	100,0	
6 Badajoz 10 Cáceres									
EXTREMADURA									
4 Almería 11 Cádiz 14 Córdoba 18 Granada 21 Huelva 23 Jaén 29 Málaga 41 Sevilla		11.525 5.527	11.851 5.693	13.632 6.105		14,1 10,2	19,9 14,2	40,1 14,3	
ANDALUCÍA		58.598	62.853	67.900	108,0	79,0	139,2	167,8	120,5
35 Palmas (Las) 38 S. C. Tenerife									
CANARIAS									
SUMA PROV. EST. OTRAS PROVINC.	58.649	62.925	67.972	108,0	79,2	139,5	168,1	120,5	
ESPAÑA	58.649	62.925	67.972	108,0	79,2	139,5	168,1	120,5	

AVANCES DE SUPERFICIE Y PRODUCCIÓN

GIRASOL

2011 AGOSTO

PROVINCIAS Y CC-AA	SUPERFICIES (HA)				PRODUCCIONES (1000 TM)			
	2009	2010	2011	2011	2009	2010	2011	2011
	DEFINITIVO	PROVISIONAL	6	2010=100	DEFINITIVO	PROVISIONAL	8	2010=100
15 A Coruña 27 Lugo 32 Ourense 36 Pontevedra								
GALICIA								
33 P. DE ASTURIAS								
39 CANTABRIA	25	5	5	102,0	0,0	0,0	0,0	
1 Álava 20 Guipúzcoa 48 Vizcaya	2.739	1.119	928		4,1	2,1	1,9	
PAIS VASCO	2.739	1.119	928	82,9	4,1	2,1	1,9	87,0
31 NAVARRA	5.165	3.999	4.621	115,6	10,6	8,7	10,2	117,0
26 LA RIOJA	2.595	1.000	1.000	100,0	5,1	1,8	1,8	100,0
22 Huesca 44 Teruel 50 Zaragoza	4.433 4.944 9.477	3.106 3.629 6.583	1.218 4.481 11.500		7,2 3,6 9,6	7,0 3,5 5,7	1,4 3,4 6,5	
ARAGÓN	18.854	13.318	17.199	129,1	20,4	16,2	11,3	69,8
8 Barcelona 17 Girona 25 Lleida 43 Tarragona	512 4.266 369 41	512 3.452 315 41	350 3.018 300 3		0,6 6,8 0,6 0,0	0,9 5,5 0,5 0,0	0,5 6,9 0,4 0,0	
CATALUÑA	5.188	4.320	3.671	85,0	8,0	6,9	7,8	113,3
7 BALEARES	52	50	20	40,0	0,1	0,1	0,0	
5 Ávila 9 Burgos 24 León 34 Palencia 37 Salamanca 40 Segovia 42 Soria 47 Valladolid 49 Zamora	11.518 63.085 5.161 32.197 13.647 26.094 50.485 49.054 16.814	5.520 47.800 3.359 23.664 9.949 21.100 41.378 34.840 12.151	6.618 58.100 5.352 37.722 13.572 26.150 41.799 52.079 20.962		9,2 82,7 9,6 39,8 10,6 21,5 56,7 33,5 12,9	5,5 67,0 6,5 33,1 10,4 21,1 62,1 51,3 18,7	6,4 75,5 9,2 65,6 13,4 28,8 50,6 74,4 30,7	
CASTILLA Y LEÓN	268.055	199.761	262.354	131,3	276,5	275,7	354,7	128,6
28 MADRID	629	1.574	630	40,0	0,5	1,8	0,6	34,2
2 Albacete 13 Ciudad Real 16 Cuenca 19 Guadalajara 45 Toledo	4.828 1.201 161.696 42.458 2.031	4.643 2.460 129.000 31.636 3.628	4.700 2.500 148.000 35.202 3.629		6,1 0,8 106,0 28,2 2,3	6,6 1,9 115,0 33,3 3,6	6,8 1,9 110,0 36,7 3,6	
CASTILLA-MANCHA	212.214	171.367	194.031	113,2	143,4	160,4	158,9	99,1
3 Alicante 12 Castellón 46 Valencia	530 334	450 345	450 698		0,2 0,3	0,2 0,3	0,3 0,7	
C. VALENCIANA	864	795	1.148	144,4	0,5	0,6	1,0	178,4
30 R. DE MURCIA	97	97	91	93,8	0,1	0,1	0,1	90,7
6 Badajoz 10 Cáceres	17.444 560	12.445 608	21.000 915		16,7 0,4	15,5 0,5	28,8 1,4	
EXTREMADURA	18.004	13.053	21.915	167,9	17,1	16,0	30,2	189,0
4 Almería 11 Cádiz 14 Córdoba 18 Granada 21 Huelva 23 Jaén 29 Málaga 41 Sevilla	2 66.725 55.738 4.760 18.876 2.525 6.730 161.283	46 74.275 50.415 2.500 16.850 1.701 4.280 137.400	60 68.000 63.840 4.000 21.160 3.732 4.820 192.250		0,0 75,2 74,0 1,7 16,9 2,4 8,2 204,6	0,0 86,1 80,7 1,0 21,1 1,7 4,6 201,5	0,0 89,5 95,8 1,8 26,5 6,2 5,8 302,8	
ANDALUCÍA	316.639	287.467	357.862	124,5	383,0	396,7	528,4	133,2
35 Palmas (Las) 38 S. C. Tenerife								
CANARIAS	0	0	0	0,0	0,0	0,0	0,0	0,0
SUMA PROV. EST. OTRAS PROVINC.	851.120	697.925	865.475	124,0	869,5	887,0	1.106,9	124,8
ESPAÑA	851.120	697.925	865.475	124,0	869,5	887,0	1.106,9	124,8

AVANCES DE SUPERFICIE Y PRODUCCIÓN

TABACO

2011 AGOSTO

PROVINCIAS Y CC-AA	SUPERFICIES (HA)				PRODUCCIONES (1000 TM)			
	2009	2010	2011	2011	2009	2010	2011	2011
	DEFINITIVO	PROVISIONAL	5	2010=100	DEFINITIVO	PROVISIONAL	8	2010=100
15 A Coruña 27 Lugo 32 Ourense 36 Pontevedra								
GALICIA								
33 P. DE ASTURIAS								
39 CANTABRIA								
1 Álava 20 Guipúzcoa 48 Vizcaya		14				0,0		
PAIS VASCO		14				0,0		
31 NAVARRA	13	16	16	100,0	0,0	0,0	0,0	
26 LA RIOJA								
22 Huesca 44 Teruel 50 Zaragoza								
ARAGÓN								
8 Barcelona 17 Girona 25 Lleida 43 Tarragona		1	7	6		0,0	0,0	0,0
CATALUÑA	1	7	6	85,7	0,0	0,0	0,0	
7 BALEARES								
5 Ávila 9 Burgos 24 León 34 Palencia 37 Salamanca 40 Segovia 42 Soria 47 Valladolid 49 Zamora		128	70	68		0,2	0,2	0,2
CASTILLA Y LEÓN	128	70	68	97,1	0,2	0,2	0,2	103,1
28 MADRID								
2 Albacete 13 Ciudad Real 16 Cuenca 19 Guadalajara 45 Toledo		40	40	40		0,1	0,1	0,1
CASTILLA-MANCHA	40	40	40	100,0	0,1	0,1	0,1	100,0
3 Alicante 12 Castellón 46 Valencia		12				0,0		
C. VALENCIANA	12				0,0			
30 R. DE MURCIA								0,0
6 Badajoz 10 Cáceres	39	91	90		0,1	0,2	0,2	
EXTREMADURA	9.332	9.856	9.700		32,3	29,5	30,1	
EXTREMADURA	9.371	9.947	9.790	98,4	32,4	29,7	30,3	101,8
4 Almería 11 Cádiz 14 Córdoba 18 Granada 21 Huelva 23 Jaén 29 Málaga 41 Sevilla		534	550	550		2,0	2,1	2,1
ANDALUCÍA	535	551	551	100,0	2,0	2,1	2,1	100,0
35 Palmas (Las) 38 S. C. Tenerife		1				0,0		
CANARIAS	1				0,0			
SUMA PROV. EST. OTRAS PROVINC.	10.115	10.631	10.471	98,5	34,8	32,3	32,8	101,7
ESPAÑA	10.115	10.631	10.471	98,5	34,8	32,3	32,8	101,7

AVANCES DE SUPERFICIE Y PRODUCCIÓN

MAÍZ FORRAJERO

2011 AGOSTO

PROVINCIAS Y CC-AA	SUPERFICIES (HA)				PRODUCCIONES (1000 TM)			
	2009	2010	2011	2011	2009	2010	2011	2011
	DEFINITIVO	PROVISIONAL	8	2010=100	DEFINITIVO	PROVISIONAL	8	2010=100
15 A Coruña	37.214	38.666	38.666		1.618,1	1.681,2	1.479,6	
27 Lugo	19.580	19.344	19.344		683,3	675,1	666,0	
32 Ourense	704	604	604		30,2	25,9	24,7	
36 Pontevedra	4.928	5.186	5.186		196,8	207,1	173,7	
GALICIA	62.426	63.800	63.800	100,0	2.528,3	2.589,3	2.344,0	90,5
33 P. DE ASTURIAS	8.808	8.000	9.000	112,5	484,4	450,0	500,0	111,1
39 CANTABRIA	5.152	1.195	1.195	100,0	275,6	51,0	51,0	100,0
1 Álava	809	661	613		41,5	29,1	29,1	
20 Guipúzcoa	138	140	140		6,1	6,0	6,0	
48 Vizcaya	290	280	280		12,5	11,5	11,2	
PAIS VASCO	1.237	1.081	1.033	95,6	60,1	46,6	46,3	99,4
31 NAVARRA	3.042	2.546	3.015	118,4	122,9	115,0	131,6	114,5
26 LA RIOJA	40	40	40	100,0	2,0	2,0	1,8	90,0
22 Huesca								
44 Teruel								
50 Zaragoza								
ARAGÓN								
8 Barcelona	1.237	1.237	2.410		36,7	35,7	45,8	
17 Girona	871	871	645		43,5	43,5	33,5	
25 Lleida	1.011	1.050	850		40,2	42,0	34,9	
43 Tarragona	9	9			0,5	0,5		
CATALUÑA	3.128	3.167	3.905	123,3	120,9	121,7	114,2	93,8
7 BALEARES	131	130	70	53,8	6,9	6,9	3,7	53,6
5 Ávila	808	702	632		27,9	43,9	45,8	
9 Burgos	943	500	550		54,6	30,0	33,0	
24 León	2.500	2.500	2.500		212,5	187,5	187,5	
34 Palencia	3.500	3.500	3.500		192,5	175,0	175,0	
37 Salamanca	355	240	193		17,4	19,2	13,1	
40 Segovia	830	700	600		55,4	49,0	42,0	
42 Soria	4	11			0,2	0,6		
47 Valladolid		16	184			1,0	10,1	
49 Zamora	48	1.267	835		1,2	87,6	56,9	
CASTILLA Y LEÓN	8.988	9.436	8.994	95,3	561,7	593,8	563,4	94,9
28 MADRID	43	92	39	42,4	0,9	1,8	0,8	42,4
2 Albacete	781	1.000	500		44,5	58,0	27,3	
13 Ciudad Real	50	50	50		2,3	2,3	2,3	
16 Cuenca	11				0,4			
19 Guadalajara								
45 Toledo	356	356	228		14,6	18,5	11,4	
CASTILLA-MANCHA	1.198	1.406	778	55,3	61,7	78,8	40,9	51,9
3 Alicante	75	75	60		1,5	1,5	1,2	
12 Castellón	50	51	60		0,3	0,3	1,2	
46 Valencia	10	10	49		0,5	0,5	2,5	
C. VALENCIANA	135	136	169	124,3	2,2	2,3	4,9	215,6
30 R. DE MURCIA	19	19	19	100,0	0,4	0,4	0,4	100,0
6 Badajoz	428	400	290		25,7	21,0	18,0	
10 Cáceres	418	435	380		21,0	22,5	20,0	
EXTREMADURA	846	835	670	80,2	46,7	43,5	38,0	87,4
4 Almería	48	61	75		2,1	1,1	2,7	
11 Cádiz	646	355	300		22,6	22,1	10,8	
14 Córdoba	543	550	850		17,8	27,5	42,5	
18 Granada	137	192	168		7,4	9,4	6,9	
21 Huelva	230	240	222		6,5	15,6	14,4	
23 Jaén	4	5	5		0,2	0,2	0,2	
29 Málaga	277	270	255		8,2	10,5	9,4	
41 Sevilla	362	400	300		23,6	28,0	21,0	
ANDALUCÍA	2.247	2.073	2.175	104,9	88,2	114,4	107,9	94,3
35 Palmas (Las)	257	260	250		3,1	3,0	3,0	
38 S. C. Tenerife	284	280	280		2,7	2,7	2,7	
CANARIAS	541	540	530	98,1	5,8	5,7	5,7	100,0
SUMA PROV. EST. OTRAS PROVINC.	97.981	94.496	95.432	101,0	4.369,2	4.223,1	3.954,5	93,6
ESPAÑA	97.981	94.496	95.432	101,0	4.369,2	4.223,1	3.954,5	93,6

AVANCES DE SUPERFICIE Y PRODUCCIÓN

ALFALFA

2011 AGOSTO

PROVINCIAS Y CC-AA	SUPERFICIES (HA)				PRODUCCIONES (1000 TM)			
	2009	2010	2011	2011	2009	2010	2011	2011
	DEFINITIVO	PROVISIONAL	8	2010=100	DEFINITIVO	PROVISIONAL	8	2010=100
15 A Coruña			135				3,5	
27 Lugo	49	52	406		0,4	1,4	10,4	
32 Ourense		53	87			1,4	2,2	
36 Pontevedra	47		15		0,4		0,4	
GALICIA	96	105	643	611,9	0,9	2,8	16,5	581,4
33 P. DE ASTURIAS	70	50	30	60,0	2,5	2,0	0,9	45,0
39 CANTABRIA	97				2,5			
1 Álava	349	317	314		16,6	14,3	14,1	
20 Guipúzcoa	50	50	50		2,0	1,9	2,2	
48 Vizcaya	60	60	60		2,8	2,6	2,5	
PAIS VASCO	459	427	424	99,3	21,3	18,7	18,8	100,5
31 NAVARRA	6.550	7.094	7.000	98,7	344,3	360,2	358,9	99,6
26 LA RIOJA	999	1.000	950	95,0	43,0	45,0	38,0	84,4
22 Huesca	44.195	44.000	45.619		2.937,6	2.807,0	2.984,0	
44 Teruel	7.894	10.187	10.044		108,9	203,4	143,4	
50 Zaragoza	46.860	52.163	48.200		2.559,9	2.795,0	2.723,5	
ARAGÓN	98.949	106.350	103.863	97,7	5.606,4	5.805,4	5.850,9	100,8
8 Barcelona	1.702	1.627	1.728		37,6	35,5	48,6	
17 Girona	7.048	7.377	7.377		155,5	245,7	371,4	
25 Lleida	24.479	26.000	22.000		1.152,9	1.274,0	1.045,0	
43 Tarragona	130	130	111		4,1	4,1	3,5	
CATALUÑA	33.359	35.134	31.216	88,8	1.350,1	1.559,3	1.468,5	94,2
7 BALEARES	749	740	695	93,9	17,2	17,0	15,9	93,5
5 Ávila	508	520	520		29,5	15,5	23,0	
9 Burgos	4.847	5.500	5.700		198,4	192,5	237,0	
24 León	8.625	9.587	9.424		248,7	321,8	297,5	
34 Palencia	25.713	27.166	28.388		722,1	815,0	654,3	
37 Salamanca	733	716	639		57,8	53,7	35,8	
40 Segovia	320	400	400		22,4	28,0	28,0	
42 Soria	426	437	742		9,0	28,4	23,5	
47 Valladolid	25.002	21.191	19.930		309,6	656,9	337,4	
49 Zamora	12.810	16.560	17.222		290,5	437,6	418,4	
CASTILLA Y LEÓN	78.984	82.077	82.965	101,1	1.888,0	2.549,4	2.054,9	80,6
28 MADRID	1.478	1.258	1.234	98,1	88,7	75,5	72,9	96,6
2 Albacete	4.750	5.700	5.400		305,0	364,8	330,5	
13 Ciudad Real	755	755	760		41,5	41,5	41,5	
16 Cuenca	926	900	950		47,6	46,0	48,0	
19 Guadalajara	78	55	55		4,3	2,8	2,8	
45 Toledo	3.599	3.599	3.599		237,8	243,5	244,7	
CASTILLA-MANCHA	10.108	11.009	10.764	97,8	636,2	698,6	667,5	95,5
3 Alicante	943	1.100	1.100		55,8	55,0	60,0	
12 Castellón	81	120	140		3,0	4,2	4,9	
46 Valencia	307	300	235		11,3	10,0	7,5	
C. VALENCIANA	1.331	1.520	1.475	97,0	70,0	69,2	72,4	104,6
30 R. DE MURCIA	354	350	332	94,9	23,4	20,0	23,6	117,9
6 Badajoz	2.600	2.750	2.750		119,1	129,0	128,0	
10 Cáceres	720	720	720		30,2	29,0	31,0	
EXTREMADURA	3.320	3.470	3.470	100,0	149,3	158,0	159,0	100,6
4 Almería	127	119	119		7,3	6,9	6,9	
11 Cádiz	1.140	925	1.790		54,7	22,5	70,8	
14 Córdoba	769	775	650		45,1	50,4	42,3	
18 Granada	2.274	2.150	2.530		120,0	143,6	189,0	
21 Huelva	348	41	42		10,9	2,7	2,7	
23 Jaén	690	771	660		43,6	52,5	46,2	
29 Málaga	532	535	520		27,5	19,3	18,7	
41 Sevilla	3.119	3.525	4.500		244,1	272,0	351,7	
ANDALUCÍA	8.999	8.841	10.811	122,3	553,1	569,8	728,3	127,8
35 Palmas (Las)	40	50	50		1,8	2,0	2,5	
38 S. C. Tenerife	24	25	24		0,8	0,9	0,8	
CANARIAS	64	75	74	98,7	2,6	2,9	3,3	117,2
SUMA PROV. EST. OTRAS PROVINC.	245.966	259.500	255.946	98,6	10.799,4	11.953,9	11.550,3	96,6
ESPAÑA	245.966	259.500	255.946	98,6	10.799,4	11.953,9	11.550,3	96,6

AVANCES DE SUPERFICIE Y PRODUCCIÓN

VEZA PARA FORRAJE

2011 AGOSTO

PROVINCIAS Y CC-AA	SUPERFICIES (HA)				PRODUCCIONES (1000 TM)			
	2009	2010	2011	2011	2009	2010	2011	2011
	DEFINITIVO	PROVISIONAL	8	2010=100	DEFINITIVO	PROVISIONAL	8	2010=100
15 A Coruña 27 Lugo 32 Ourense 36 Pontevedra								
GALICIA								
33 P. DE ASTURIAS								
39 CANTABRIA	33	135	137	101,5	0,4	1,5	1,5	101,5
1 Álava 20 Guipúzcoa 48 Vizcaya	180 42 28	194	208		4,8 1,0 0,6	5,2	5,6	
PAIS VASCO	250	194	208	107,2	6,5	5,2	5,6	107,3
31 NAVARRA	759	492	1.112	226,0	9,2	7,6	15,4	203,7
26 LA RIOJA	337	340	320	94,1	4,6	6,0	4,5	75,0
22 Huesca 44 Teruel 50 Zaragoza	3.463 211 1.035	4.226 8.420 2.587	3.982 7.899 2.750		115,4 3,9 16,7	92,9 140,0 77,4	75,7 80,2 81,3	
ARAGÓN	4.709	15.233	14.631	96,0	136,1	310,2	237,2	76,5
8 Barcelona 17 Girona 25 Lleida 43 Tarragona	276 30 961 51	267 43 600 51	117 32 500 70		4,6 0,5 20,3 0,4	4,6 0,7 16,8 0,4	2,1 0,5 11,3 0,6	
CATALUÑA	1.318	961	719	74,8	25,8	22,5	14,4	64,2
7 BALEARES	159	150	230	153,3	1,8	1,7	2,5	147,1
5 Ávila 9 Burgos 24 León 34 Palencia 37 Salamanca 40 Segovia 42 Soria 47 Valladolid 49 Zamora	615 2.963 3.768 12.434 536 3.604 469 5.539 4.095	1.298 6.000 5.599 18.689 1.109 1.750 954 7.964 7.216	3.550 5.250 5.741 19.358 1.102 2.016 1.224 10.312 7.727		3,0 50,0 35,6 223,9 6,0 36,0 1,4 11,1 65,7	20,8 120,0 92,6 336,4 20,5 35,1 16,2 139,4 105,2	44,4 105,0 95,0 293,9 12,1 40,3 19,5 79,1 105,3	
CASTILLA Y LEÓN	34.023	50.579	56.280	111,3	432,8	886,2	794,6	89,7
28 MADRID	24	471	364	77,3	0,2	5,6	4,0	71,1
2 Albacete 13 Ciudad Real 16 Cuenca 19 Guadalajara 45 Toledo	653 3.063 2.234 965 3.807	850 3.060 2.500 965 3.807	800 2.940 2.000 965 3.807		6,0 28,6 17,8 17,4 39,6	10,1 27,5 19,0 17,4 39,7	6,3 27,5 20,0 17,4 39,6	
CASTILLA-MANCHA	9.757	11.182	10.512	94,0	91,9	113,7	110,8	97,4
3 Alicante 12 Castellón 46 Valencia	45 18 26	35 46 25	35 125 40		0,5 0,4 0,2	0,4 0,7 0,2	0,4 2,0 0,1	
C. VALENCIANA	89	106	200	188,7	1,2	1,2	2,5	205,9
30 R. DE MURCIA	25	58	58	100,0	0,6	1,0	0,5	53,3
6 Badajoz 10 Cáceres	4.160 1.430	3.800 1.400	8.900 2.750		33,0 9,3	34,0 11,0	84,5 22,0	
EXTREMADURA	5.590	5.200	11.650	224,0	42,3	45,0	106,5	236,7
4 Almería 11 Cádiz 14 Córdoba 18 Granada 21 Huelva 23 Jaén 29 Málaga 41 Sevilla	38 40 296 125 455 169 1.918 511	62 40 400 334 53 63 1.900 300	60 40 240 140 53 103 2.000 300		0,7 0,1 5,5 1,2 7,0 2,2 15,1 6,8	0,8 0,1 12,0 3,1 0,5 0,2 12,4 3,6	0,8 0,1 7,2 1,5 0,5 0,9 13,0 4,5	
ANDALUCÍA	3.512	3.152	2.936	93,1	38,4	32,8	28,6	87,2
35 Palmas (Las) 38 S. C. Tenerife	33	30	34		0,1	0,1	0,1	
CANARIAS	33	30	34	113,3	0,1	0,1	0,1	103,8
SUMA PROV. EST. OTRAS PROVINC.	60.618	88.283	99.391	112,6	791,9	1.440,3	1.328,8	92,3
ESPAÑA	60.618	88.283	99.391	112,6	791,9	1.440,3	1.328,8	92,3

AVANCES DE SUPERFICIE Y PRODUCCIÓN

LECHUGA TOTAL

2011 AGOSTO

PROVINCIAS Y CC-AA	SUPERFICIES (HA)				PRODUCCIONES (1000 TM)			
	2009	2010	2011	2011	2009	2010	2011	2011
	DEFINITIVO	PROVISIONAL	8	2010=100	DEFINITIVO	PROVISIONAL	8	2010=100
15 A Coruña	271	217	217		8,5	7,2	7,1	
27 Lugo	152	191	191		3,5	4,3	4,9	
32 Ourense	169	101	101		4,1	2,2	2,2	
36 Pontevedra	269	204	204		8,3	6,5	6,5	
GALICIA	861	713	714	100,1	24,4	20,1	20,6	102,3
33 P. DE ASTURIAS	150	150	150	100,0	4,3	4,1	4,0	97,0
39 CANTABRIA	52	8	8	100,0	0,9	0,3	0,2	98,8
1 Álava	125	107	107		3,2	2,5	2,5	
20 Guipúzcoa	129	125	125		3,8	3,6	3,6	
48 Vizcaya	189	185	185		5,2	4,9	4,9	
PAIS VASCO	443	417	417	100,0	12,2	10,9	10,9	100,0
31 NAVARRA	469	502	517	103,0	13,0	12,9	12,7	98,6
26 LA RIOJA	146	150	130	86,7	3,8	3,9	3,6	92,3
22 Huesca								
44 Teruel								
50 Zaragoza		20	50			0,4	1,8	
ARAGÓN	0	20	50	250,0	0,0	0,4	1,8	437,5
8 Barcelona	365	365	204		9,7	7,3	5,5	
17 Girona	176	176	184		5,1	5,1	5,8	
25 Lleida	160	122	120		4,5	3,4	3,3	
43 Tarragona	289	289	261		10,6	10,6	9,6	
CATALUÑA	990	952	769	80,8	29,9	26,4	24,2	91,9
7 BALEARES	270	270	275	101,9	7,3	7,4	7,4	100,0
5 Ávila	31	24	24		0,9	0,7	0,7	
9 Burgos	117	80	95		4,7	4,8	2,9	
24 León	26	25	25		0,9	0,9	0,9	
34 Palencia	7	7	7		0,4	0,4	0,4	
37 Salamanca	37	35	35		1,0	0,9	0,9	
40 Segovia	160	170	200		6,4	6,8	8,0	
42 Soria	260	113	200		16,4	2,8	8,0	
47 Valladolid	195	250	181		6,1	8,0	6,3	
49 Zamora	24	25	25		1,0	0,9	0,9	
CASTILLA Y LEÓN	857	729	792	108,6	37,7	26,2	28,8	110,2
28 MADRID	25	25	25	100,0	0,5	0,5	0,5	100,0
2 Albacete	999	950	900		33,0	42,8	42,3	
13 Ciudad Real								
16 Cuenca	5				0,1			
19 Guadalajara	1				0,0			
45 Toledo	298	274	293		9,1	7,0	8,4	
CASTILLA-MANCHA	1.303	1.224	1.193	97,5	42,2	49,7	50,7	101,8
3 Alicante	1.153	850	850		30,2	20,4	23,0	
12 Castellón	697	720	695		15,3	11,0	13,2	
46 Valencia	1.180	980	430		35,4	24,0	12,9	
C. VALENCIANA	3.030	2.550	1.975	77,5	80,8	55,4	49,1	88,6
30 R. DE MURCIA	12.668	13.309	13.309	100,0	304,1	309,4	309,4	100,0
6 Badajoz	42	40	35		1,0	1,0	0,9	
10 Cáceres	38	35	30		1,0	0,9	0,8	
EXTREMADURA	80	75	65	86,7	2,0	1,9	1,7	88,0
4 Almería	6.826	6.854	6.975		162,4	158,5	160,5	
11 Cádiz	243	190	158		10,7	9,2	6,4	
14 Córdoba	555	570	380		13,8	14,3	9,5	
18 Granada	2.049	2.049	2.282		57,2	75,1	75,1	
21 Huelva	97	100	100		2,2	2,2	2,2	
23 Jaén	90	80	100		2,3	2,0	2,5	
29 Málaga	565	550	395		17,2	16,8	12,0	
41 Sevilla	266	275	250		9,8	7,7	5,3	
ANDALUCÍA	10.691	10.668	10.640	99,7	275,6	285,8	273,5	95,7
35 Palmas (Las)	292	290	300		9,8	10,0	10,0	
38 S. C. Tenerife	230	230	235		4,6	4,6	4,7	
CANARIAS	522	520	535	102,9	14,4	14,6	14,7	100,7
SUMA PROV. EST. OTRAS PROVINC.	32.557	32.282	31.564	97,8	853,0	829,9	813,8	98,1
ESPAÑA	32.557	32.282	31.564	97,8	853,0	829,9	813,8	98,1

AVANCES DE SUPERFICIE Y PRODUCCIÓN

TOMATE (REC. 1-VI/30-IX)

2011 AGOSTO

PROVINCIAS Y CC-AA	SUPERFICIES (HA)				PRODUCCIONES (1000 TM)			
	2009	2010	2011	2011	2009	2010	2011	2011
	DEFINITIVO	PROVISIONAL	4	2010=100	DEFINITIVO	PROVISIONAL	8	2010=100
15 A Coruña	274	240	255		28,1	20,4	20,6	
27 Lugo	145	130	201		14,1	8,5	13,1	
32 Ourense	221	210	272		22,9	13,7	17,7	
36 Pontevedra	326	320	403		36,3	24,6	30,2	
GALICIA	966	900	1.131	125,7	101,4	67,1	81,6	121,5
33 P. DE ASTURIAS	90	80	80	100,0	2,9	2,4	2,7	112,5
39 CANTABRIA	43	17	17	100,0	0,7	0,3	0,4	165,7
1 Álava	56	55	55		1,4	1,3	1,4	
20 Guipúzcoa	66	66	70		1,5	1,5	2,1	
48 Vizcaya	137	137	160		2,8	3,1	4,9	
PAIS VASCO	259	258	285	110,5	5,7	5,9	8,4	141,8
31 NAVARRA	2.277	2.299	1.916	83,3	182,3	176,3	147,9	83,9
26 LA RIOJA	200	185	235	127,0	12,5	11,5	14,0	121,7
22 Huesca	16	15	5		1,3	1,2	2,2	
44 Teruel	4	38	38		0,4	1,9	0,5	
50 Zaragoza	1.037	855	825		75,7	68,4	50,0	
ARAGÓN	1.057	908	868	95,6	77,4	71,5	52,7	73,7
8 Barcelona	471	380	430		19,2	15,8	16,1	
17 Girona	254	254	235		8,0	8,0	8,6	
25 Lleida	301	310	140		10,1	10,4	4,7	
43 Tarragona	414	412	403		16,4	16,4	16,2	
CATALUÑA	1.440	1.356	1.208	89,1	53,7	50,6	45,7	90,3
7 BALEARES	167	160	195	121,9	7,8	7,7	9,2	119,5
5 Ávila	15	16	18		0,9	0,9	1,0	
9 Burgos		15	6			0,8	0,3	
24 León	25	25	25		0,8	1,0	1,0	
34 Palencia	10	10	10		0,6	0,5	0,4	
37 Salamanca	33	32	32		1,0	0,8	0,7	
40 Segovia	42	40	40		1,3	1,2	1,6	
42 Soria								
47 Valladolid	57	75	58		2,4	3,2	2,3	
49 Zamora	42	42	40		2,6	1,7	1,8	
CASTILLA Y LEÓN	224	255	229	89,8	9,4	9,9	9,1	92,4
28 MADRID	18	81	82	101,2	1,0	4,9	4,5	91,2
2 Albacete	220	130	135		14,2	8,3	10,3	
13 Ciudad Real	653	630	600		29,4	56,0	42,0	
16 Cuenca	61	50	45		1,8	2,5	2,3	
19 Guadalajara	10	10	10		0,2	0,2	0,2	
45 Toledo	744	897	890		46,1	65,9	48,9	
CASTILLA-MANCHA	1.688	1.717	1.680	97,8	91,7	132,9	103,6	78,0
3 Alicante		20	20			0,8	0,8	
12 Castellón	487	490	350		8,9	8,3	8,1	
46 Valencia	78	60	60		3,0	2,9	3,3	
C. VALENCIANA	565	570	430	75,4	11,9	11,9	12,1	101,4
30 R. DE MURCIA	598	498	498	100,0	19,6	17,1	17,1	100,0
6 Badajoz	22.379	21.350	17.400		1.661,6	1.483,0	1.218,0	
10 Cáceres	3.595	3.600	2.500		255,0	243,0	168,8	
EXTREMADURA	25.974	24.950	19.900	79,8	1.916,6	1.726,0	1.386,8	80,3
4 Almería	1.015	1.300	1.300		91,0	85,9	107,1	
11 Cádiz	760	635	640		34,6	25,1	22,1	
14 Córdoba	387	375	325		13,3	13,1	11,4	
18 Granada	798	1.251	1.421		45,5	101,5	116,1	
21 Huelva	60	60	60		2,5	3,0	3,6	
23 Jaén	416	400	400		14,5	14,0	14,0	
29 Málaga	618	600	350		29,5	15,6	9,1	
41 Sevilla	5.432	3.875	3.400		428,4	332,1	243,4	
ANDALUCÍA	9.486	8.496	7.896	92,9	659,4	590,3	526,7	89,2
35 Palmas (Las)	196	195	175		17,3	14,0	11,0	
38 S. C. Tenerife	135	140	140		11,5	12,0	14,0	
CANARIAS	331	335	315	94,0	28,8	26,0	25,0	96,2
SUMA PROV. EST. OTRAS PROVINC.	45.383	43.065	36.966	85,8	3.182,5	2.912,3	2.447,4	84,0
ESPAÑA	45.383	43.065	36.966	85,8	3.182,5	2.912,3	2.447,4	84,0

AVANCES DE SUPERFICIE Y PRODUCCIÓN

TOMATE (REC. 1-X/31XII)

2011 AGOSTO

PROVINCIAS Y CC-AA	SUPERFICIES (HA)				PRODUCCIONES (1000 TM)			
	2009	2010	2011	2011	2009	2010	2011	2011
	DEFINITIVO	PROVISIONAL	8	2010=100	DEFINITIVO	PROVISIONAL	2010=100	
15 A Coruña		7	7			0,3		
27 Lugo		2	2			0,1		
32 Ourense		1	1			0,1		
36 Pontevedra	8	8	8		0,6	0,4		
GALICIA	8	18	18	98,0	0,6	0,8		
33 P. DE ASTURIAS								
39 CANTABRIA		16	16	100,0		0,2		
1 Álava								
20 Guipúzcoa	5	5	5		0,3	0,3		
48 Vizcaya	13	13	13		0,7	0,7		
PAIS VASCO	18	18	18	100,0	0,9	0,9		
31 NAVARRA								
26 LA RIOJA								
22 Huesca			7					
44 Teruel								
50 Zaragoza			25					
ARAGÓN			32					
8 Barcelona	49	24	25		2,8	0,9		
17 Girona								
25 Lleida	74	70	34		2,9	2,4		
43 Tarragona	22	23	22		0,9	0,9		
CATALUÑA	145	117	81	69,2	6,7	4,2		
7 BALEARES	33	30	25	83,3	1,6	1,5		
5 Ávila								
9 Burgos	15				0,8			
24 León								
34 Palencia								
37 Salamanca	3	3	3		0,1	0,1		
40 Segovia								
42 Soria								
47 Valladolid								
49 Zamora								
CASTILLA Y LEÓN	18	3	3	100,0	0,9	0,1		
28 MADRID	2				0,1			
2 Albacete								
13 Ciudad Real								
16 Cuenca								
19 Guadalajara								
45 Toledo								
CASTILLA-MANCHA								
3 Alicante	420	300	260		51,1	42,0		
12 Castellón	111	100	95		2,2	1,9		
46 Valencia	6	10	10		0,2	0,3		
C. VALENCIANA	537	410	365	89,0	53,5	44,1		
30 R. DE MURCIA	2.084	1.684	1.684	100,0	192,2	190,0		
6 Badajoz	1				0,2			
10 Cáceres	1				0,2			
EXTREMADURA	2				0,4			
4 Almería	2.232	2.339	1.450		200,3	171,7		
11 Cádiz	477	105	215		21,7	3,4		
14 Córdoba								
18 Granada	308	334	379		16,5	20,5		
21 Huelva	35	34	34		2,0	1,6		
23 Jaén					0,0			
29 Málaga	384	400	400		24,5	16,0		
41 Sevilla	40	50	50		3,3	4,8		
ANDALUCÍA	3.476	3.262	2.528	77,5	268,3	217,9		
35 Palmas (Las)	315	300	344		27,8	29,0		
38 S. C. Tenerife	146	110	100		13,9	7,4		
CANARIAS	461	410	444	108,3	41,7	36,4		
SUMA PROV. EST. OTRAS PROVINC.	6.784	5.968	5.214	87,4	566,9	496,1		
ESPAÑA	6.784	5.968	5.214	87,4	566,9	496,1		

AVANCES DE SUPERFICIE Y PRODUCCIÓN

TOMATE CONSERVA

2011 AGOSTO

PROVINCIAS Y CC-AA	SUPERFICIES (HA)				PRODUCCIONES (1000 TM)			
	2009	2010	2011	2011	2009	2010	2011	2011
	DEFINITIVO	PROVISIONAL	6	2010=100	DEFINITIVO	PROVISIONAL	8	2010=100
15 A Coruña 27 Lugo 32 Ourense 36 Pontevedra								
GALICIA								
33 P. DE ASTURIAS								
39 CANTABRIA		4	4	100,0		0,2	0,2	99,5
1 Álava 20 Guipúzcoa 48 Vizcaya								
PAIS VASCO								
31 NAVARRA	2.067	2.138	1.803	84,3	169,6	164,5	140,4	85,3
26 LA RIOJA	95	70	70	100,0	7,8	5,0	5,0	100,0
22 Huesca 44 Teruel 50 Zaragoza	20	15	26		1,0	1,2	1,2	
			2				0,1	
	700	855	775		69,4	68,4	48,0	
ARAGÓN	720	870	803	92,3	70,4	69,6	49,3	70,8
8 Barcelona 17 Girona 25 Lleida 43 Tarragona								
CATALUÑA								
7 BALEARES								
5 Ávila 9 Burgos 24 León 34 Palencia 37 Salamanca 40 Segovia 42 Soria 47 Valladolid 49 Zamora								
CASTILLA Y LEÓN								
28 MADRID								
2 Albacete 13 Ciudad Real 16 Cuenca 19 Guadalajara 45 Toledo	150	80	90		7,2	6,8	7,6	
	280	280	250		12,6	28,0	20,0	
	606	583	590		39,6	39,4	38,4	
CASTILLA-MANCHA	1.036	943	930	98,6	59,5	74,2	65,9	88,9
3 Alicante 12 Castellón 46 Valencia								
C. VALENCIANA								
30 R. DE MURCIA	100	100	100	100,0	6,5	6,5	6,8	105,1
6 Badajoz 10 Cáceres	22.300	21.125	17.230		1.630,0	1.474,0	1.180,0	
	3.425	3.430	2.250		245,0	236,0	148,0	
EXTREMADURA	25.725	24.555	19.480	79,3	1.875,0	1.710,0	1.328,0	77,7
4 Almería 11 Cádiz 14 Córdoba 18 Granada 21 Huelva 23 Jaén 29 Málaga 41 Sevilla	3	13	13		0,1	0,6	0,6	
	115	141	140		5,1	4,9	4,9	
	5.000	3.825	3.300		312,7	324,6	240,6	
ANDALUCÍA	5.118	3.979	3.453	86,8	317,9	330,1	246,1	74,5
35 Palmas (Las) 38 S. C. Tenerife								
CANARIAS								
SUMA PROV. EST. OTRAS PROVINC.	34.861	32.659	26.643	81,6	2.506,6	2.360,1	1.841,6	78,0
ESPAÑA	34.861	32.659	26.643	81,6	2.506,6	2.360,1	1.841,6	78,0

AVANCES DE SUPERFICIE Y PRODUCCIÓN

PIMIENTO CONSERVA

2011 AGOSTO

PROVINCIAS Y CC-AA	SUPERFICIES (HA)				PRODUCCIONES (1000 TM)			
	2009	2010	2011	2011	2009	2010	2011	2011
	DEFINITIVO	PROVISIONAL	7	2010=100	DEFINITIVO	PROVISIONAL	8	2010=100
15 A Coruña 27 Lugo 32 Ourense 36 Pontevedra								
GALICIA								
33 P. DE ASTURIAS								
39 CANTABRIA		4	3	75,0		0,1	0,1	127,5
1 Álava 20 Guipúzcoa 48 Vizcaya								
PAIS VASCO								
31 NAVARRA	877	701	709	101,1	19,1	13,1	15,1	115,6
26 LA RIOJA	105	100	100	100,0	1,8	2,0	2,0	100,0
22 Huesca 44 Teruel 50 Zaragoza	8		60		0,2		1,2	
ARAGÓN	158	60	60	100,0	2,4	0,8	1,2	160,0
8 Barcelona 17 Girona 25 Lleida 43 Tarragona								
CATALUÑA								
7 BALEARES								
5 Ávila 9 Burgos 24 León 34 Palencia 37 Salamanca 40 Segovia 42 Soria 47 Valladolid 49 Zamora			2			0,1	0,1	
CASTILLA Y LEÓN	5		2		0,1		0,1	
28 MADRID								
2 Albacete 13 Ciudad Real 16 Cuenca 19 Guadalajara 45 Toledo	60	75	70		1,3	1,9	1,8	
CASTILLA-MANCHA	350	250	300		13,1	10,5	12,0	
	360	320	320		16,2	14,4	14,4	
CASTILLA-MANCHA	770	645	690	107,0	30,6	26,8	28,2	105,3
3 Alicante 12 Castellón 46 Valencia								
C. VALENCIANA								
30 R. DE MURCIA	250	250	250	100,0	10,0	10,0	10,0	100,0
6 Badajoz 10 Cáceres	90	85	85		3,6	3,3	3,4	
EXTREMADURA	70	65	65		2,8	2,4	2,6	
	160	150	150	100,0	6,4	5,7	6,0	105,3
4 Almería 11 Cádiz 14 Córdoba 18 Granada 21 Huelva 23 Jaén 29 Málaga 41 Sevilla		100	120			3,1	3,3	
ANDALUCÍA		100	120	120,0		3,1	3,3	107,4
35 Palmas (Las) 38 S. C. Tenerife								
CANARIAS								
SUMA PROV. EST. OTRAS PROVINC.	2.325	2.010	2.084	103,7	70,5	61,5	66,0	107,3
ESPAÑA	2.325	2.010	2.084	103,7	70,5	61,5	66,0	107,3

AVANCES DE SUPERFICIE Y PRODUCCIÓN

FRESA Y FRESÓN

2011 AGOSTO

PROVINCIAS Y CC-AA	SUPERFICIES (HA)				PRODUCCIONES (1000 TM)			
	2009	2010	2011	2011	2009	2010	2011	2011
	DEFINITIVO	PROVISIONAL	8	2010=100	DEFINITIVO	PROVISIONAL	8	2010=100
15 A Coruña	52	50	55		1,4	0,9	1,2	
27 Lugo	8	8	11		0,2	0,1	0,2	
32 Ourense	10	10	12		0,2	0,2	0,2	
36 Pontevedra	29	29	36		0,7	0,5	0,6	
GALICIA	99	97	114	117,9	2,6	1,8	2,2	126,5
33 P. DE ASTURIAS	6	5	4	80,0	0,0	0,0	0,0	66,7
39 CANTABRIA	0	7	8	114,3	0,0	0,1	0,1	98,8
1 Álava	4				0,0			
20 Guipúzcoa								
48 Vizcaya	4				0,0			
PAIS VASCO	8				0,0			
31 NAVARRA								
26 LA RIOJA	1	1	1	100,0	0,0	0,0	0,0	
22 Huesca								
44 Teruel								
50 Zaragoza								
ARAGÓN								
8 Barcelona	71	60	60		1,9	2,0	1,7	
17 Girona	2	2	0		0,0	0,0	0,0	
25 Lleida	17	18	6		0,2	0,3	0,1	
43 Tarragona	4	4	3		0,0	0,0	0,0	
CATALUÑA	94	84	69	82,8	2,2	2,4	1,8	75,2
7 BALEARES	8	23	20	87,0	0,0	0,1	0,1	94,6
5 Ávila			11				0,2	
9 Burgos								
24 León								
34 Palencia								
37 Salamanca	1				0,0			
40 Segovia	20	32	32		0,2	0,4	0,4	
42 Soria								
47 Valladolid								
49 Zamora	2	1	1		0,0	0,0	0,0	
CASTILLA Y LEÓN	23	33	44	133,3	0,3	0,4	0,6	144,9
28 MADRID	14	14	8	57,1	0,2	0,2	0,1	61,5
2 Albacete								
13 Ciudad Real								
16 Cuenca								
19 Guadalajara								
45 Toledo								
CASTILLA-MANCHA								
3 Alicante	2	2	1		0,1	0,0	0,0	
12 Castellón	4	5	4		0,1	0,1	0,1	
46 Valencia	8	6	6		0,2	0,1	0,2	
C. VALENCIANA	14	13	11	84,6	0,3	0,3	0,3	107,8
30 R. DE MURCIA	2	2	2	100,0	0,1	0,1	0,1	100,0
6 Badajoz	2	2	2		0,0	0,0	0,0	
10 Cáceres	10	10	10		0,1	0,2	0,2	
EXTREMADURA	12	12	12	100,0	0,2	0,2	0,2	80,4
4 Almería								
11 Cádiz	93	51	40		4,6	1,7	1,0	
14 Córdoba	14	15	15		0,1	0,1	0,1	
18 Granada	14	14	14		0,2	0,2	0,2	
21 Huelva	6.500	6.500	6.400		252,9	264,4	252,3	
23 Jaén	5	5	10		0,0	0,0	0,1	
29 Málaga	12	12	7		0,1	0,1	0,1	
41 Sevilla	37	40	15		1,5	1,4	0,5	
ANDALUCÍA	6.675	6.637	6.501	98,0	259,3	267,8	254,1	94,9
35 Palmas (Las)	35	35	30		1,1	1,0	1,0	
38 S. C. Tenerife	20	20	20		0,4	0,4	0,4	
CANARIAS	55	55	50	90,9	1,5	1,4	1,4	101,6
SUMA PROV. EST. OTRAS PROVINC.	7.011	6.983	6.845	98,0	266,8	274,8	261,0	95,0
ESPAÑA	7.011	6.983	6.845	98,0	266,8	274,8	261,0	95,0

AVANCES DE SUPERFICIE Y PRODUCCIÓN

ALCACHOFA

2011 AGOSTO

PROVINCIAS Y CC-AA	SUPERFICIES (HA)				PRODUCCIONES (1000 TM)			
	2010	2011	2012	2012	2010	2011	2012	2012
	DEFINITIVO	PROVISIONAL	8	2011=100	DEFINITIVO	PROVISIONAL	2011=100	2011=100
15 A Coruña 27 Lugo 32 Ourense 36 Pontevedra								
GALICIA								
33 P. DE ASTURIAS								
39 CANTABRIA	1	2	2	100,0	0,0	0,0		
1 Álava 20 Guipúzcoa 48 Vizcaya								
PAIS VASCO								
31 NAVARRA	852	885	895	101,1	8,8	9,2		
26 LA RIOJA	375	250	250	100,0	4,0	3,1		
22 Huesca 44 Teruel 50 Zaragoza		2	2		0,0	0,0		
ARAGÓN	2	12	27	225,0	0,0	0,1		
8 Barcelona 17 Girona 25 Lleida 43 Tarragona	405	310	300		5,0	2,8		
CATALUÑA	1.193	1.074	1.062	98,9	15,9	13,3		
7 BALEARES	70	85	85	100,0	0,8	1,1		
5 Ávila 9 Burgos 24 León 34 Palencia 37 Salamanca 40 Segovia 42 Soria 47 Valladolid 49 Zamora		3	3		0,0	0,0		
CASTILLA Y LEÓN	13	4	4	100,0	0,2	0,0		
28 MADRID	10	28	30	107,1	0,1	0,3		
2 Albacete 13 Ciudad Real 16 Cuenca 19 Guadalajara 45 Toledo	135	180	160		1,6	2,2		
CASTILLA-MANCHA	182	227	207	91,2	2,1	2,7		
3 Alicante 12 Castellón 46 Valencia	1.600	1.800	2.100		18,0	15,0		
C. VALENCIANA	3.750	3.830	4.230	110,4	35,8	35,9		
30 R. DE MURCIA	5.985	5.985	5.985	100,0	68,8	68,8		
6 Badajoz 10 Cáceres								
EXTREMADURA								
4 Almería 11 Cádiz 14 Córdoba 18 Granada 21 Huelva 23 Jaén 29 Málaga 41 Sevilla	210	200	200		2,2	2,7		
ANDALUCÍA	2.772	2.420	2.280	94,2	31,8	33,6		
35 Palmas (Las) 38 S. C. Tenerife	1	1	10		0,0	0,0		
CANARIAS	11	10	10	100,0	0,1	0,0		
SUMA PROV. EST. OTRAS PROVINC.	15.216	14.812	15.067	101,7	168,4	168,1		
ESPAÑA	15.216	14.812	15.067	101,7	168,4	168,1		

AVANCES DE SUPERFICIE Y PRODUCCIÓN

AJO

2011 AGOSTO

PROVINCIAS Y CC-AA	SUPERFICIES (HA)				PRODUCCIONES (1000 TM)			
	2009	2010	2011	2011	2009	2010	2011	2011
	DEFINITIVO	PROVISIONAL	8	2010=100	DEFINITIVO	PROVISIONAL	8	2010=100
15 A Coruña	24	24	15		0,2	0,1	0,1	
27 Lugo	14	14	10		0,1	0,1	0,1	
32 Ourense	25	25	7		0,2	0,2	0,0	
36 Pontevedra	12	12	9		0,1	0,1	0,1	
GALICIA	75	75	41	54,1	0,5	0,5	0,2	52,5
33 P. DE ASTURIAS	50	50	40	80,0	0,3	0,3	0,2	80,0
39 CANTABRIA	4	2	3	150,0	0,1	0,0	0,0	
1 Álava	15	15	15		0,1	0,2	0,2	
20 Guipúzcoa	12	12	12		0,1	0,1	0,1	
48 Vizcaya	23	25	25		0,2	0,2	0,2	
PAIS VASCO	50	52	52	100,0	0,4	0,4	0,4	100,0
31 NAVARRA	33	29	30	103,4	0,3	0,3	0,3	106,7
26 LA RIOJA	7	7	7	100,0	0,1	0,0	0,0	70,0
22 Huesca		12	10			0,1	0,2	
44 Teruel								
50 Zaragoza			5				0,0	
ARAGÓN	0	12	15	125,0	0,0	0,1	0,2	325,0
8 Barcelona	44	44	45		0,5	0,5	0,5	
17 Girona	55	41	35		0,6	0,4	0,4	
25 Lleida	29	24	18		0,3	0,2	0,2	
43 Tarragona	20	20	18		0,2	0,2	0,2	
CATALUÑA	148	129	116	89,9	1,6	1,3	1,2	94,5
7 BALEARES	42	40	50	125,0	0,3	0,3	0,4	142,3
5 Ávila	13	14	16		0,1	0,1	0,1	
9 Burgos	38	35	30		0,3	0,3	0,2	
24 León	40	25	25		0,5	0,3	0,3	
34 Palencia	43	37	34		0,6	0,6	0,6	
37 Salamanca	8	7	7		0,1	0,1	0,1	
40 Segovia	220	220	240		2,0	2,0	2,2	
42 Soria	3	3	3		0,0	0,0	0,0	
47 Valladolid	971	750	955		10,7	8,0	10,9	
49 Zamora	99	80	100		0,9	0,9	0,7	
CASTILLA Y LEÓN	1.435	1.171	1.410	120,4	15,1	12,1	15,1	124,4
28 MADRID	280	570	200	35,1	2,5	4,0	1,8	44,8
2 Albacete	4.779	4.300	4.750		41,4	32,3	41,1	
13 Ciudad Real	730	730	760		5,2	5,2	5,3	
16 Cuenca	2.675	2.200	2.200		24,1	21,0	16,5	
19 Guadalajara	1	15	20		0,0	0,1	0,1	
45 Toledo	261	260	260		2,3	2,7	2,7	
CASTILLA-MANCHA	8.446	7.505	7.990	106,5	72,9	61,3	65,8	107,3
3 Alicante	26	60	60		0,3	0,6	0,6	
12 Castellón	23	20	30		0,1	0,1	0,2	
46 Valencia	166	215	213		1,3	2,3	2,3	
C. VALENCIANA	215	295	303	102,7	1,7	3,0	3,1	102,2
30 R. DE MURCIA	71	76	76	100,0	0,6	0,7	0,7	100,0
6 Badajoz	550	550	470		5,9	9,0	4,2	
10 Cáceres	54	53	14		0,4	0,4	0,1	
EXTREMADURA	604	603	484	80,3	6,3	9,4	4,3	45,9
4 Almería	24	24	24		0,3	0,3	0,3	
11 Cádiz	93	75	75		2,8	1,0	1,1	
14 Córdoba	2.638	2.000	1.850		34,1	21,0	18,5	
18 Granada	494	503	542		5,6	6,0	5,7	
21 Huelva	101	80	80		0,5	0,3	0,4	
23 Jaén	163	165	190		1,6	1,6	1,8	
29 Málaga	585	585	800		3,3	5,0	7,8	
41 Sevilla	258	375	1.100		3,2	3,4	11,7	
ANDALUCÍA	4.356	3.807	4.661	122,4	51,3	38,6	47,4	122,7
35 Palmas (Las)	40	40	7		0,3	0,3	0,3	
38 S. C. Tenerife	63	60	60		0,3	0,3	0,3	
CANARIAS	103	100	67	67,0	0,6	0,6	0,6	93,3
SUMA PROV. EST. OTRAS PROVINC.	15.919	14.523	15.545	107,0	154,6	132,8	141,7	106,7
ESPAÑA	15.919	14.523	15.545	107,0	154,6	132,8	141,7	106,7

AVANCES DE SUPERFICIE Y PRODUCCIÓN

CEBOLLA BABOSA

2011 AGOSTO

PROVINCIAS Y CC-AA	SUPERFICIES (HA)				PRODUCCIONES (1000 TM)			
	2009	2010	2011	2011	2009	2010	2011	2011
	DEFINITIVO	PROVISIONAL	8	2010=100	DEFINITIVO	PROVISIONAL	8	2010=100
15 A Coruña 27 Lugo 32 Ourense 36 Pontevedra								
GALICIA								
33 P. DE ASTURIAS								
39 CANTABRIA		5	6	120,0		0,1	0,1	144,6
1 Álava 20 Guipúzcoa 48 Vizcaya								
PAIS VASCO								
31 NAVARRA	30				1,6			
26 LA RIOJA	35	35	35	100,0	1,4	1,3	1,5	116,0
22 Huesca 44 Teruel 50 Zaragoza			150				4,5	
ARAGÓN			150				4,5	
8 Barcelona 17 Girona 25 Lleida 43 Tarragona	229 32 50	150 5 15	150 6 10		7,0 1,5 1,3	3,4 0,2 1,7	3,4 0,3 1,7	
CATALUÑA	311	221	215	97,1	9,9	5,8	5,6	96,4
7 BALEARES	28	28	34	121,4	0,8	0,8	0,9	108,4
5 Ávila 9 Burgos 24 León 34 Palencia 37 Salamanca 40 Segovia 42 Soria 47 Valladolid 49 Zamora		10	12		0,3	0,3	0,3	
CASTILLA Y LEÓN	22	19	22	115,8	0,7	0,5	0,6	115,0
28 MADRID								
2 Albacete 13 Ciudad Real 16 Cuenca 19 Guadalajara 45 Toledo	400 1.300 36	275 1.300 55	450 1.300 60		26,2 78,0 1,9	15,1 65,0 2,8	21,6 65,0 3,0	
CASTILLA-MANCHA	1.736	1.630	1.810	111,0	106,1	82,9	89,6	108,0
3 Alicante 12 Castellón 46 Valencia	88 123 376	80 100 300	60 130 280		2,2 3,2 16,9	2,0 2,8 14,4	1,5 3,4 17,6	
C. VALENCIANA	587	480	470	97,9	22,4	19,2	22,5	117,3
30 R. DE MURCIA	189	174	174	100,0	6,4	7,5	7,5	100,0
6 Badajoz 10 Cáceres								
EXTREMADURA								
4 Almería 11 Cádiz 14 Córdoba 18 Granada 21 Huelva 23 Jaén 29 Málaga 41 Sevilla	10 120 352 60 24 42 229 300	10 102 535 52 20 40 300 350	12 103 575 45 25 45 300 500		0,2 4,8 15,4 2,6 0,4 1,7 15,5 18,4	0,2 2,6 26,8 2,4 0,5 1,6 9,6 18,9	0,2 2,6 28,8 1,8 0,7 1,8 9,6 29,5	
ANDALUCÍA	1.137	1.409	1.605	113,9	59,0	62,6	74,9	119,6
35 Palmas (Las) 38 S. C. Tenerife								
CANARIAS								
SUMA PROV. EST. OTRAS PROVINC.	4.075	4.001	4.521	113,0	208,2	180,6	207,5	114,9
ESPAÑA	4.075	4.001	4.521	113,0	208,2	180,6	207,5	114,9

AVANCES DE SUPERFICIE Y PRODUCCIÓN

CEBOLLA GRANO Y MEDIO GRANO

2011 AGOSTO

PROVINCIAS Y CC-AA	SUPERFICIES (HA)				PRODUCCIONES (1000 TM)			
	2009	2010	2011	2011	2009	2010	2011	2011
	DEFINITIVO	PROVISIONAL	6	2010=100	DEFINITIVO	PROVISIONAL	8	2010=100
15 A Coruña 27 Lugo 32 Ourense 36 Pontevedra								
GALICIA								
33 P. DE ASTURIAS								
39 CANTABRIA		9	9	100,0		0,1	0,2	155,8
1 Álava 20 Guipúzcoa 48 Vizcaya		20	20	20	0,4	0,4	0,4	
PAIS VASCO	60	60	60	100,0	1,1	1,1	1,1	93,8
31 NAVARRA	232	227			12,2	14,3		
26 LA RIOJA	34	35	30	85,7	2,3	2,1	2,0	95,2
22 Huesca 44 Teruel 50 Zaragoza	103	244	128		4,4	9,8	5,8	
ARAGÓN	333	587	278	47,4	12,5	27,1	8,8	32,3
8 Barcelona 17 Girona 25 Lleida 43 Tarragona	22	40	40		0,6	0,8	0,8	
CATALUÑA	216	245	175	71,4	10,0	8,8	7,6	86,4
7 BALEARES	148	140	175	125,0	4,4	4,3	5,1	118,6
5 Ávila 9 Burgos 24 León 34 Palencia 37 Salamanca 40 Segovia 42 Soria 47 Valladolid 49 Zamora		371	600			27,8	42,8	
CASTILLA Y LEÓN	538	917	1.199	130,8	20,8	48,6	65,9	135,5
28 MADRID	37	25	25	100,0	1,5	1,0	1,0	100,0
2 Albacete 13 Ciudad Real 16 Cuenca 19 Guadalajara 45 Toledo	5.700	5.500	6.150		399,0	343,8	436,7	
CASTILLA-MANCHA	8.680	8.158	8.776	107,6	586,9	492,5	586,3	119,0
3 Alicante 12 Castellón 46 Valencia	115	90	90		3,7	3,2	3,2	
C. VALENCIANA	276	206	192	93,2	9,7	7,9	6,7	84,8
30 R. DE MURCIA	402	383	383	100,0	17,3	14,6	14,6	100,0
6 Badajoz 10 Cáceres								
EXTREMADURA								
4 Almería 11 Cádiz 14 Córdoba 18 Granada 21 Huelva 23 Jaén 29 Málaga 41 Sevilla	28	35	36		0,4	0,5	0,5	
ANDALUCÍA	2.189	1.653	1.708	103,3	84,9	73,1	69,7	95,3
35 Palmas (Las) 38 S. C. Tenerife								
CANARIAS								
SUMA PROV. EST. OTRAS PROVINC.	13.145	12.645	13.010	102,9	763,6	695,6	768,9	110,5
ESPAÑA	13.145	12.645	13.010	102,9	763,6	695,6	768,9	110,5

AVANCES DE SUPERFICIE Y PRODUCCIÓN

OTRAS CEBOLLAS

2011 AGOSTO

PROVINCIAS Y CC-AA	SUPERFICIES (HA)				PRODUCCIONES (1000 TM)			
	2009	2010	2011	2011	2009	2010	2011	2011
	DEFINITIVO	PROVISIONAL	8	2010=100	DEFINITIVO	PROVISIONAL	8	2010=100
15 A Coruña	491	336	336		13,5	9,2	9,4	
27 Lugo	228	184	184		5,1	4,1	4,2	
32 Ourense	346	200	200		11,1	6,4	6,1	
36 Pontevedra	521	335	335		10,7	6,9	10,8	
GALICIA	1.586	1.055	1.055	100,0	40,4	26,6	30,6	114,7
33 P. DE ASTURIAS	170	180	180	100,0	2,4	2,5	2,7	108,0
39 CANTABRIA	23	1	1	100,0	0,3	0,0	0,0	
1 Álava	19	18	18		0,5	0,5	0,5	
20 Guipúzcoa								
48 Vizcaya								
PAIS VASCO	19	18	18	100,0	0,5	0,5	0,5	104,0
31 NAVARRA	10	35	290	828,6	0,6	1,9	18,4	955,3
26 LA RIOJA	5	5	3	60,0	0,3	0,3	0,2	63,3
22 Huesca								
44 Teruel	12	12	7		0,2	0,3	0,2	
50 Zaragoza								
ARAGÓN	12	12	7	58,3	0,2	0,3	0,2	58,3
8 Barcelona	19	80	65		0,4	2,5	3,3	
17 Girona	160	15	18		4,3	0,4	0,5	
25 Lleida	450	220	110		23,8	9,9	5,0	
43 Tarragona	170	170	148		6,3	5,8	5,1	
CATALUÑA	799	485	341	70,3	34,7	18,6	13,8	74,0
7 BALEARES	139	130	160	123,1	4,1	4,0	4,7	117,5
5 Ávila	359	30	30		21,5	1,2	1,0	
9 Burgos	99	115	110		3,5	6,9	6,6	
24 León	5	5	5		0,1	0,1	0,1	
34 Palencia	102	139	136		5,6	6,5	4,5	
37 Salamanca	19	23	19		0,4	0,5	0,4	
40 Segovia	340	360	400		12,9	14,1	16,0	
42 Soria	22	48	29		1,2	2,6	1,6	
47 Valladolid								
49 Zamora	28	9	39		0,8	0,4	1,4	
CASTILLA Y LEÓN	974	729	768	105,3	46,1	32,3	31,5	97,7
28 MADRID								
2 Albacete	550	750	800		40,0	41,3	52,0	
13 Ciudad Real	643	580	900		51,5	40,6	40,6	
16 Cuenca	40	40	30		2,5	2,0	2,0	
19 Guadalajara	1				0,0			
45 Toledo	18	71	18		1,0	1,4	0,3	
CASTILLA-MANCHA	1.252	1.441	1.748	121,3	95,0	85,2	94,9	111,4
3 Alicante	105	100	100		3,4	3,2	3,2	
12 Castellón								
46 Valencia								
C. VALENCIANA	105	100	100	100,0	3,4	3,2	3,2	100,0
30 R. DE MURCIA	122	122	107	87,7	8,3	9,0	7,8	86,3
6 Badajoz	303	215	150		10,4	7,5	5,1	
10 Cáceres	29	20	15		0,9	0,7	0,5	
EXTREMADURA	332	235	165	70,2	11,3	8,2	5,6	67,7
4 Almería	5	5	6		0,1	0,1	0,1	
11 Cádiz	59	101	85		1,7	2,5	2,3	
14 Córdoba	181	155	175		7,9	7,0	7,9	
18 Granada	40	32	28		1,8	1,7	1,2	
21 Huelva	27	30	35		0,5	0,5	0,8	
23 Jaén	47	30	50		1,9	1,2	2,0	
29 Málaga		90	80			3,2	2,6	
41 Sevilla	264	150	400		13,7	6,0	23,5	
ANDALUCÍA	623	593	859	144,9	27,6	22,1	40,3	182,0
35 Palmas (Las)	283	280	270		4,9	5,0	5,0	
38 S. C. Tenerife	177	175	182		4,4	4,4	4,5	
CANARIAS	460	455	452	99,3	9,2	9,4	9,5	101,6
SUMA PROV. EST. OTRAS PROVINC.	6.631	5.596	6.254	111,8	284,5	224,2	263,8	117,7
ESPAÑA	6.631	5.596	6.254	111,8	284,5	224,2	263,8	117,7

AVANCES DE SUPERFICIE Y PRODUCCIÓN

CEBOLLA TOTAL

2011 AGOSTO

PROVINCIAS Y CC-AA	SUPERFICIES (HA)				PRODUCCIONES (1000 TM)			
	2009	2010	2011	2011	2009	2010	2011	2011
	DEFINITIVO	PROVISIONAL	8	2010=100	DEFINITIVO	PROVISIONAL	8	2010=100
15 A Coruña	491	336	336		13,5	9,2	9,4	
27 Lugo	228	184	184		5,1	4,1	4,2	
32 Ourense	346	200	200		11,1	6,4	6,1	
36 Pontevedra	521	335	335		10,7	6,9	10,8	
GALICIA	1.586	1.055	1.055	100,0	40,4	26,6	30,6	114,7
33 P. DE ASTURIAS	170	180	180	100,0	2,4	2,5	2,7	108,0
39 CANTABRIA	23	15	16	106,7	0,3	0,2	0,3	146,5
1 Álava	19	18	18		0,5	0,5	0,5	
20 Guipúzcoa	20	20	20		0,4	0,4	0,4	
48 Vizcaya	40	40	40		0,7	0,7	0,7	
PAIS VASCO	79	78	78	100,0	1,6	1,6	1,6	96,9
31 NAVARRA	272	262	290	110,7	14,3	16,2	18,4	113,7
26 LA RIOJA	74	75	68	90,7	4,0	3,7	3,6	99,7
22 Huesca	103	244	128		4,4	9,8	5,8	
44 Teruel	12	12	7		0,2	0,3	0,2	
50 Zaragoza	230	343	300		8,1	17,4	7,5	
ARAGÓN	345	599	435	72,6	12,7	27,4	13,4	49,0
8 Barcelona	270	270	255		8,0	6,7	7,5	
17 Girona	160	165	124		4,3	4,5	5,2	
25 Lleida	676	295	155		34,7	14,5	7,5	
43 Tarragona	220	221	197		7,6	7,6	6,7	
CATALUÑA	1.326	951	731	76,8	54,6	33,2	26,9	81,2
7 BALEARES	315	298	369	123,8	9,3	9,1	10,7	117,2
5 Ávila	359	401	630		21,5	29,0	43,7	
9 Burgos	99	115	110		3,5	6,9	6,6	
24 León	20	20	22		0,4	0,5	0,5	
34 Palencia	102	139	136		5,6	6,5	4,5	
37 Salamanca	32	32	32		0,8	0,7	0,7	
40 Segovia	340	360	400		12,9	14,1	16,0	
42 Soria	22	48	29		1,2	2,6	1,6	
47 Valladolid	488	500	550		19,0	19,0	21,5	
49 Zamora	72	50	80		2,6	2,1	2,9	
CASTILLA Y LEÓN	1.534	1.665	1.989	119,5	67,6	81,4	98,0	120,4
28 MADRID	37	25	25	100,0	1,5	1,0	1,0	100,0
2 Albacete	6.650	6.525	7.400		465,2	400,1	510,3	
13 Ciudad Real	3.243	2.980	3.300		220,5	171,6	171,6	
16 Cuenca	866	740	700		54,6	38,0	42,0	
19 Guadalajara	1	5	5		0,0	0,2	0,2	
45 Toledo	908	979	929		47,8	50,7	46,7	
CASTILLA-MANCHA	11.668	11.229	12.334	109,8	788,1	660,7	770,8	116,7
3 Alicante	308	270	250		9,2	8,4	7,9	
12 Castellón	180	164	190		4,8	4,4	5,0	
46 Valencia	480	352	322		21,4	17,6	19,6	
C. VALENCIANA	968	786	762	96,9	35,4	30,3	32,4	107,0
30 R. DE MURCIA	713	679	664	97,8	32,1	31,1	29,9	96,0
6 Badajoz	303	215	150		10,4	7,5	5,1	
10 Cáceres	29	20	15		0,9	0,7	0,5	
EXTREMADURA	332	235	165	70,2	11,3	8,2	5,6	67,7
4 Almería	43	50	54		0,6	0,7	0,8	
11 Cádiz	439	413	323		17,6	10,9	9,4	
14 Córdoba	1.066	1.065	1.150		46,7	54,4	58,6	
18 Granada	320	317	275		14,0	14,5	10,6	
21 Huelva	83	85	95		1,8	1,8	2,2	
23 Jaén	235	185	250		9,5	7,5	10,1	
29 Málaga	739	740	850		27,1	31,8	28,6	
41 Sevilla	1.024	800	1.175		54,3	36,2	64,5	
ANDALUCÍA	3.949	3.655	4.172	114,1	171,6	157,8	184,8	117,1
35 Palmas (Las)	283	280	270		4,9	5,0	5,0	
38 S. C. Tenerife	177	175	182		4,4	4,4	4,5	
CANARIAS	460	455	452	99,3	9,2	9,4	9,5	101,6
SUMA PROV. EST. OTRAS PROVINC.	23.851	22.242	23.785	106,9	1.256,3	1.100,4	1.240,2	112,7
ESPAÑA	23.851	22.242	23.785	106,9	1.256,3	1.100,4	1.240,2	112,7

AVANCES DE SUPERFICIE Y PRODUCCIÓN

ENDIVIAS

2011 AGOSTO

PROVINCIAS Y CC-AA	SUPERFICIES (HA)				PRODUCCIONES (1000 TM)			
	2009 DEFINITIVO	2010 PROVISIONAL	2011 8	2011 2010=100	2009 DEFINITIVO	2010 PROVISIONAL	2011	2011 2010=100
15 A Coruña 27 Lugo 32 Ourense 36 Pontevedra								
GALICIA								
33 P. DE ASTURIAS								
39 CANTABRIA			1					
1 Álava 20 Guipúzcoa 48 Vizcaya								
PAIS VASCO								
31 NAVARRA	50	48	45	93,8	1,2	1,3		
26 LA RIOJA								
22 Huesca 44 Teruel 50 Zaragoza	75				1,6			
ARAGÓN	75				1,6			
8 Barcelona 17 Girona 25 Lleida 43 Tarragona	1	6	5		0,0	0,1		
CATALUÑA	1	6	5	83,3	0,0	0,1		
7 BALEARES								
5 Ávila 9 Burgos 24 León 34 Palencia 37 Salamanca 40 Segovia 42 Soria 47 Valladolid 49 Zamora	2				0,0			
CASTILLA Y LEÓN	180	170	170		4,5	4,3		
	10	32	80		0,2	0,7		
	192	202	250	123,8	4,7	5,0		
28 MADRID								
2 Albacete 13 Ciudad Real 16 Cuenca 19 Guadalajara 45 Toledo	11				0,3			
CASTILLA-MANCHA	11	7			0,3	0,1		
3 Alicante 12 Castellón 46 Valencia								
C. VALENCIANA								
30 R. DE MURCIA								
6 Badajoz 10 Cáceres								
EXTREMADURA								
4 Almería 11 Cádiz 14 Córdoba 18 Granada 21 Huelva 23 Jaén 29 Málaga 41 Sevilla	2				0,0			
ANDALUCÍA	4	5	5	100,0	0,0	0,1		
	26	5	5		0,2	0,1		
35 Palmas (Las) 38 S. C. Tenerife								
CANARIAS								
SUMA PROV. EST. OTRAS PROVINC.	355	268	306	114,2	8,2	6,5		
ESPAÑA	355	268	306	114,2	8,2	6,5		

AVANCES DE SUPERFICIE Y PRODUCCIÓN

ESCAROLAS

2011 AGOSTO

PROVINCIAS Y CC-AA	SUPERFICIES (HA)				PRODUCCIONES (1000 TM)			
	2010	2011	2012	2012	2010	2011	2012	2012
	PROVISIONAL	PROVISIONAL		2011=100	PROVISIONAL	PROVISIONAL		2011=100
15 A Coruña 27 Lugo 32 Ourense 36 Pontevedra								
GALICIA								
33 P. DE ASTURIAS								
39 CANTABRIA			1					
1 Álava 20 Guipúzcoa 48 Vizcaya								
PAIS VASCO								
31 NAVARRA	186	210	190	90,5	6,4	5,7		
26 LA RIOJA	30	24	24	100,0	0,8	0,7		
22 Huesca 44 Teruel 50 Zaragoza	10	10	10		0,3	0,3		
ARAGÓN	10	10	10	100,0	0,3	0,3		
8 Barcelona 17 Girona 25 Lleida 43 Tarragona	250 74 48 154	168 78 48 478	121 78 50 478		5,7 0,8 1,9 4,3	3,2 2,0 1,0 13,6		
CATALUÑA	526	772	727	94,2	12,7	19,8		
7 BALEARES	5	7	9	128,6	0,1	0,2		
5 Ávila 9 Burgos 24 León 34 Palencia 37 Salamanca 40 Segovia 42 Soria 47 Valladolid 49 Zamora	3	3	3		0,0	0,0		
CASTILLA Y LEÓN	15	29	146	503,4	0,3	0,6		
28 MADRID	1	1			0,0	0,0		
2 Albacete 13 Ciudad Real 16 Cuenca 19 Guadalajara 45 Toledo	78	70	78		1,8	1,6		
CASTILLA-MANCHA	78	70	78	111,4	1,8	1,6		
3 Alicante 12 Castellón 46 Valencia	350 55 140	250 56 61	250 60 79		6,3 1,7 1,9	6,1 1,1 2,2		
C. VALENCIANA	545	367	389	106,0	9,8	9,4		
30 R. DE MURCIA	544	544	544	100,0	12,9	12,9		
6 Badajoz 10 Cáceres								
EXTREMADURA								
4 Almería 11 Cádiz 14 Córdoba 18 Granada 21 Huelva 23 Jaén 29 Málaga 41 Sevilla	80 2 70 55	94 6 95 58	94 19 35 154		1,2 0,1 1,4 1,6	1,4 0,1 1,9 1,6		
ANDALUCÍA	238	280	317	113,2	5,0	5,8		
35 Palmas (Las) 38 S. C. Tenerife	90	85	80		1,8	1,5		
CANARIAS	90	85	80	94,1	1,8	1,5		
SUMA PROV. EST. OTRAS PROVINC.	2.268	2.399	2.515	104,8	51,9	58,4		
ESPAÑA	2.268	2.399	2.515	104,8	51,9	58,4		

AVANCES DE SUPERFICIE Y PRODUCCIÓN

BERENJENA

2011 AGOSTO

PROVINCIAS Y CC-AA	SUPERFICIES (HA)				PRODUCCIONES (1000 TM)			
	2009	2010	2011	2011	2009	2010	2011	2011
	DEFINITIVO	PROVISIONAL	4	2010=100	DEFINITIVO	PROVISIONAL	8	2010=100
15 A Coruña	5	4	4		0,3	0,2	0,2	
27 Lugo	1	1	1		0,1	0,1	0,1	
32 Ourense	1	1	1		0,1	0,1	0,1	
36 Pontevedra	3	3	3		0,2	0,2	0,2	
GALICIA	10	9	9	100,0	0,6	0,5	0,5	97,4
33 P. DE ASTURIAS								
39 CANTABRIA								
1 Álava								
20 Guipúzcoa								
48 Vizcaya								
PAIS VASCO								
31 NAVARRA	119	98	100	102,0	5,8	3,3	4,5	133,4
26 LA RIOJA	4	4	4	100,0	0,1	0,1	0,1	85,7
22 Huesca								
44 Teruel								
50 Zaragoza	1		5		0,1		0,3	
ARAGÓN	1		5		0,1		0,3	
8 Barcelona	60	50	70		1,3	0,9	1,6	
17 Girona	30	30	30		0,8	0,8	0,8	
25 Lleida	75	95	50		1,8	2,3	1,2	
43 Tarragona	112	125	112		3,3	3,2	3,3	
CATALUÑA	277	300	262	87,3	7,2	7,2	6,8	94,5
7 BALEARES	48	45	25	55,6	1,0	1,0	0,6	58,0
5 Ávila	3		3		0,0		0,0	
9 Burgos								
24 León	1				0,0			
34 Palencia								
37 Salamanca	2	2			0,0	0,0		
40 Segovia	6	5	6		0,1	0,1	0,1	
42 Soria								
47 Valladolid	8	5	5		0,2	0,1	0,1	
49 Zamora	2	1			0,1	0,1		
CASTILLA Y LEÓN	22	13	14	107,7	0,4	0,3	0,2	74,9
28 MADRID								
2 Albacete	20	12	10		0,4	0,3	0,2	
13 Ciudad Real	61	61	65		1,8	1,8	2,0	
16 Cuenca								
19 Guadalajara								
45 Toledo	13	12	15		0,2	0,2	0,3	
CASTILLA-MANCHA	94	85	90	105,9	2,5	2,3	2,5	106,3
3 Alicante	54	50	50		1,6	1,5	1,5	
12 Castellón	46	50	65		0,8	0,9	1,2	
46 Valencia	90	70	50		6,3	4,9	2,3	
C. VALENCIANA	190	170	165	97,1	8,7	7,3	4,9	67,6
30 R. DE MURCIA	67	67	68	101,5	2,5	2,5	2,6	102,9
6 Badajoz	72	28	25		5,0	1,8	1,8	
10 Cáceres	15	9	8		1,0	0,6	0,6	
EXTREMADURA	87	37	33	89,2	6,0	2,4	2,3	98,3
4 Almería	1.868	1.824	1.924		137,5	139,7	148,6	
11 Cádiz	315	356	370		9,8	11,0	11,7	
14 Córdoba	116	120	95		3,1	3,3	2,6	
18 Granada	40	41	55		1,5	1,5	2,1	
21 Huelva	6	5	5		0,2	0,2	0,1	
23 Jaén	118	132	105		3,2	2,8	2,8	
29 Málaga	282	275	155		13,8	15,8	6,6	
41 Sevilla	35	35	25		1,1	1,2	1,5	
ANDALUCÍA	2.780	2.788	2.734	98,1	170,1	175,6	175,9	100,2
35 Palmas (Las)	32	32	20		1,4	1,5	1,3	
38 S. C. Tenerife	16	15	16		0,7	0,7	0,7	
CANARIAS	48	47	36	76,6	2,2	2,2	2,0	91,1
SUMA PROV. EST. OTRAS PROVINC.	3.747	3.663	3.545	96,8	207,3	204,9	203,3	99,3
ESPAÑA	3.747	3.663	3.545	96,8	207,3	204,9	203,3	99,3

AVANCES DE SUPERFICIE Y PRODUCCIÓN

CALABACÍN

2011 AGOSTO

PROVINCIAS Y CC-AA	SUPERFICIES (HA)				PRODUCCIONES (1000 TM)			
	2010	2011	2012	2012	2010	2011	2012	2012
	PROVISIONAL	PROVISIONAL		2011=100	PROVISIONAL	PROVISIONAL		2011=100
15 A Coruña	21	21	21		1,2	1,2		
27 Lugo	16	16	16		0,9	0,8		
32 Ourense	27	27	27		1,6	1,4		
36 Pontevedra	18	18	18		1,0	1,0		
GALICIA	82	82	82	100,0	4,8	4,4		
33 P. DE ASTURIAS	10	10			0,3	0,3		
39 CANTABRIA	2	2	2	100,0	0,0	0,0		
1 Álava	3	3			0,1	0,1		
20 Guipúzcoa	6	6			0,1	0,1		
48 Vizcaya	21	21			0,4	0,4		
PAIS VASCO	30	30			0,6	0,6		
31 NAVARRA	86	90			4,5	3,9		
26 LA RIOJA	25	24	24	100,0	1,0	0,9		
22 Huesca								
44 Teruel	9	6			0,2	0,1		
50 Zaragoza		20	20			0,8		
ARAGÓN	9	26	20	76,9	0,2	0,9		
8 Barcelona	55	55	55		2,4	2,4		
17 Girona	39	47			1,4	1,9		
25 Lleida	17	13			0,5	0,4		
43 Tarragona	62	95			3,3	3,1		
CATALUÑA	173	210	55	26,2	7,5	7,8		
7 BALEARES	130	140	140	100,0	2,2	2,4		
5 Ávila		2	2			0,0		
9 Burgos								
24 León								
34 Palencia								
37 Salamanca								
40 Segovia	25	25	25		0,5	0,6		
42 Soria								
47 Valladolid	6	5	5		0,3	0,1		
49 Zamora	2	2	2		0,1	0,1		
CASTILLA Y LEÓN	33	34	34	100,0	0,9	0,8		
28 MADRID	3	3	20	666,7	0,1	0,1		
2 Albacete								
13 Ciudad Real	20				0,8			
16 Cuenca								
19 Guadalajara		8	8			0,1		
45 Toledo	156	156	156		3,7	3,7		
CASTILLA-MANCHA	176	164	164	100,0	4,5	3,9		
3 Alicante	45	50	50		1,8	1,8		
12 Castellón	80	90			1,5	1,9		
46 Valencia	50	40			1,8	1,2		
C. VALENCIANA	175	180	50	27,8	5,1	4,8		
30 R. DE MURCIA	147	169	169	100,0	4,1	4,7		
6 Badajoz	77	105			2,7	3,7		
10 Cáceres	17	15			0,6	0,5		
EXTREMADURA	94	120			3,3	4,2		
4 Almería	5.210	5.240	5.265		274,2	298,1		
11 Cádiz	226	220	210		11,5	10,5		
14 Córdoba	125	106	110		4,5	3,8		
18 Granada	362	303	282		12,7	9,4		
21 Huelva	23	18	23		0,6	0,5		
23 Jaén								
29 Málaga	270	206	156		11,4	11,6		
41 Sevilla	40	95	70		2,2	3,4		
ANDALUCÍA	6.256	6.188	6.116	98,8	316,9	337,3		
35 Palmas (Las)	220	200	200		10,0	10,0		
38 S. C. Tenerife	170	190	190		7,5	7,5		
CANARIAS	390	390	390	100,0	17,5	17,5		
SUMA PROV. EST. OTRAS PROVINC.	7.821	7.862	7.266 570	92,4	373,5	394,6		
ESPAÑA	7.821	7.862	7.836	99,7	373,5	394,6		

AVANCES DE SUPERFICIE Y PRODUCCIÓN

NARANJA DULCE

2011 AGOSTO

PROVINCIAS Y CC-AA	SUPERFICIES (HA)				PRODUCCIONES (1000 TM)			
	2009	2010	2011	2011	2009	2010	2011	2011
				2010=100	DEFINITIVO	PROVISIONAL	8	2010=100
15 A Coruña					1,1	1,1	1,1	
27 Lugo					0,0	0,0	0,0	
32 Ourense					0,1	0,1	0,1	
36 Pontevedra					0,2	0,3	0,3	
GALICIA					1,4	1,4	1,4	100,0
33 P. DE ASTURIAS								
39 CANTABRIA					0,0	0,0	0,0	
1 Álava								
20 Guipúzcoa								
48 Vizcaya					0,0	0,0	0,0	
PAIS VASCO					0,0	0,0	0,0	
31 NAVARRA								
26 LA RIOJA								
22 Huesca								
44 Teruel								
50 Zaragoza								
ARAGÓN							0,0	
8 Barcelona					0,1	0,1	0,1	
17 Girona								
25 Lleida								
43 Tarragona					51,0	56,2	35,0	
CATALUÑA					51,1	56,3	35,1	62,3
7 BALEARES					6,7	5,1	5,1	100,0
5 Ávila								
9 Burgos								
24 León								
34 Palencia								
37 Salamanca					0,0	0,1	0,1	
40 Segovia								
42 Soria								
47 Valladolid								
49 Zamora								
CASTILLA Y LEÓN					0,0	0,1	0,1	100,0
28 MADRID								
2 Albacete								
13 Ciudad Real								
16 Cuenca								
19 Guadalajara								
45 Toledo								
CASTILLA-MANCHA								
3 Alicante					290,2	321,0	321,0	
12 Castellón					92,6	100,5	100,5	
46 Valencia					1.094,5	1.181,3	1.181,3	
C. VALENCIANA					1.477,4	1.602,8	1.602,8	100,0
30 R. DE MURCIA					151,6	167,3	147,5	88,1
6 Badajoz					0,9	1,1	1,1	
10 Cáceres					0,0	0,0	0,0	
EXTREMADURA					0,9	1,1	1,1	101,1
4 Almería					136,9	144,7	138,1	
11 Cádiz					51,5	47,9	50,1	
14 Córdoba					201,1	230,4	230,4	
18 Granada					20,4	8,8	14,5	
21 Huelva					243,3	240,0	240,0	
23 Jaén					0,0	0,0	0,0	
29 Málaga					73,8	73,7	73,7	
41 Sevilla					237,2	431,0	459,8	
ANDALUCÍA					964,2	1.176,6	1.206,7	102,6
35 Palmas (Las)					9,2	9,0	9,0	
38 S. C. Tenerife					6,8	6,8	6,8	
CANARIAS					16,0	15,8	15,8	100,0
SUMA PROV. EST. OTRAS PROVINC.					2.669,4	3.026,5	3.015,6	99,6
ESPAÑA					2.669,4	3.026,5	3.015,6	99,6

AVANCES DE SUPERFICIE Y PRODUCCIÓN

LIMÓN

2011 AGOSTO

PROVINCIAS Y CC-AA	SUPERFICIES (HA)				PRODUCCIONES (1000 TM)			
	2009	2010	2011	2011	2009	2010	2011	2011
				2010=100	DEFINITIVO	PROVISIONAL	8	2010=100
15 A Coruña					5,3	5,3	5,3	
27 Lugo					0,1	0,1	0,1	
32 Ourense					0,3	0,3	0,3	
36 Pontevedra					0,6	0,6	0,6	
GALICIA					6,4	6,4	6,4	100,0
33 P. DE ASTURIAS					0,1	0,1	0,1	100,0
39 CANTABRIA					0,3	0,0	0,2	1.925,0
1 Álava								
20 Guipúzcoa								
48 Vizcaya					0,0	0,0	0,0	
PAIS VASCO					0,0	0,0	0,0	
31 NAVARRA								
26 LA RIOJA								
22 Huesca								
44 Teruel								
50 Zaragoza								
ARAGÓN							0,0	
8 Barcelona					0,1	0,3	0,4	
17 Girona								
25 Lleida								
43 Tarragona					0,3	0,3	0,4	
CATALUÑA					0,5	0,6	0,8	133,0
7 BALEARES					0,7	0,9	0,8	90,9
5 Ávila								
9 Burgos								
24 León								
34 Palencia								
37 Salamanca					0,0	0,0	0,0	
40 Segovia								
42 Soria								
47 Valladolid								
49 Zamora								
CASTILLA Y LEÓN					0,0	0,0	0,0	
28 MADRID								
2 Albacete								
13 Ciudad Real								
16 Cuenca								
19 Guadalajara								
45 Toledo								
CASTILLA-MANCHA								
3 Alicante					157,8	174,0	174,0	
12 Castellón					0,6	1,8	1,8	
46 Valencia					0,5	1,1	1,1	
C. VALENCIANA					158,9	176,8	176,8	100,0
30 R. DE MURCIA					285,7	323,1	382,0	118,2
6 Badajoz					0,0	0,0	0,0	
10 Cáceres					0,0	0,0	0,0	
EXTREMADURA					0,0	0,0	0,0	
4 Almería					27,8	33,2	31,6	
11 Cádiz					0,1	0,3	0,4	
14 Córdoba					0,3	0,3	0,3	
18 Granada					2,8	0,6	1,7	
21 Huelva					0,2	0,2	0,2	
23 Jaén					0,0	0,0	0,0	
29 Málaga					70,4	83,5	83,5	
41 Sevilla					0,6	0,7	0,5	
ANDALUCÍA					102,3	118,8	118,2	99,5
35 Palmas (Las)					2,4	2,4	2,4	
38 S. C. Tenerife					0,8	0,8	0,8	
CANARIAS					3,1	3,2	3,2	100,0
SUMA PROV. EST. OTRAS PROVINC.					558,2	629,9	688,4	109,3
ESPAÑA					558,2	629,9	688,4	109,3

AVANCES DE SUPERFICIE Y PRODUCCIÓN

MANZANA SIDRA

2011 AGOSTO

PROVINCIAS Y CC-AA	SUPERFICIES (HA)				PRODUCCIONES (1000 TM)			
	2009	2010	2011	2011	2009	2010	2011	2011
				2010=100	DEFINITIVO	PROVISIONAL	8	2010=100
15 A Coruña					29,2	36,3	32,4	
27 Lugo					16,0	25,9	24,9	
32 Ourense					11,6	14,2	12,9	
36 Pontevedra					9,5	12,9	10,4	
GALICIA					66,3	89,3	80,5	90,2
33 P. DE ASTURIAS					20,4	8,0	32,0	400,0
39 CANTABRIA						0,1	0,1	100,0
1 Álava					0,2			
20 Guipúzcoa					3,0	5,2	5,8	
48 Vizcaya					0,4	0,5	0,6	
PAIS VASCO					3,5	5,7	6,3	111,3
31 NAVARRA					0,2	0,3	0,3	108,0
26 LA RIOJA								
22 Huesca								
44 Teruel								
50 Zaragoza								
ARAGÓN								
8 Barcelona								
17 Girona								
25 Lleida								
43 Tarragona								
CATALUÑA								
7 BALEARES								
5 Ávila					1,1	1,2	1,6	
9 Burgos								
24 León								
34 Palencia								
37 Salamanca								
40 Segovia								
42 Soria								
47 Valladolid								
49 Zamora						0,0	0,2	
CASTILLA Y LEÓN					1,1	1,2	1,8	149,8
28 MADRID								
2 Albacete								
13 Ciudad Real								
16 Cuenca								
19 Guadalajara								
45 Toledo								
CASTILLA-MANCHA								
3 Alicante								
12 Castellón								
46 Valencia								
C. VALENCIANA								
30 R. DE MURCIA								
6 Badajoz								
10 Cáceres								
EXTREMADURA								
4 Almería								
11 Cádiz								
14 Córdoba								
18 Granada								
21 Huelva								
23 Jaén								
29 Málaga								
41 Sevilla								
ANDALUCÍA								
35 Palmas (Las)								
38 S. C. Tenerife								
CANARIAS								
SUMA PROV. EST. OTRAS PROVINC.					91,5	104,6	121,0	115,8
ESPAÑA					91,5	104,6	121,0	115,8

AVANCES DE SUPERFICIE Y PRODUCCIÓN

MANZANA DE MESA

2011 AGOSTO

PROVINCIAS Y CC-AA	SUPERFICIES (HA)				PRODUCCIONES (1000 TM)			
	2009	2010	2011	2011 2010=100	2009 DEFINITIVO	2010 PROVISIONAL	2011 8	2011 2010=100
15 A Coruña					25,8	31,4	35,3	
27 Lugo					18,4	17,5	18,5	
32 Ourense					9,2	11,6	13,9	
36 Pontevedra					8,5	9,3	11,9	
GALICIA					61,9	69,9	79,7	114,0
33 P. DE ASTURIAS					7,0	2,0	4,0	200,0
39 CANTABRIA					0,7	0,1	0,1	100,0
1 Álava					0,7			
20 Guipúzcoa					1,5	1,9	1,4	
48 Vizcaya					2,4	3,1	2,0	
PAIS VASCO					4,6	5,0	3,4	67,6
31 NAVARRA					14,0	13,8	14,4	103,8
26 LA RIOJA					11,9	10,8	10,8	100,0
22 Huesca					20,0	18,3	13,6	
44 Teruel					1,0	0,7	0,6	
50 Zaragoza					59,8	44,1	67,9	
ARAGÓN					80,7	63,2	82,1	130,0
8 Barcelona					1,6	1,6	1,7	
17 Girona					87,7	88,0	95,8	
25 Lleida					187,3	228,0	226,0	
43 Tarragona					1,8	1,5	1,5	
CATALUÑA					278,6	319,0	325,0	101,9
7 BALEARES					0,3	0,3	0,4	131,7
5 Ávila					0,7	0,2	2,0	
9 Burgos					2,9	3,0	2,5	
24 León					9,1	11,1	11,2	
34 Palencia					2,5	0,6	1,6	
37 Salamanca					0,1	0,1	0,1	
40 Segovia					0,2	0,2	0,1	
42 Soria					0,1	0,5	2,9	
47 Valladolid					0,3	0,3	0,3	
49 Zamora					2,1	0,6	2,3	
CASTILLA Y LEÓN					17,9	16,6	23,0	138,6
28 MADRID					0,3	0,3	0,3	100,0
2 Albacete					0,3	0,3	0,3	
13 Ciudad Real					1,2	1,1	1,2	
16 Cuenca					1,5	1,5	1,7	
19 Guadalajara					0,2		0,3	
45 Toledo					2,0	2,0	2,0	
CASTILLA-MANCHA					5,2	4,9	5,5	112,2
3 Alicante					7,3	6,7	6,1	
12 Castellón					1,1	1,0	0,9	
46 Valencia					0,8	1,2	1,2	
C. VALENCIANA					9,3	8,9	8,2	92,4
30 R. DE MURCIA					5,9	5,0	5,0	100,0
6 Badajoz					0,3	0,3	0,3	
10 Cáceres					0,2	0,2	0,2	
EXTREMADURA					0,5	0,5	0,6	112,0
4 Almería					1,2	0,9	0,9	
11 Cádiz					0,1	0,1	0,1	
14 Córdoba					1,3	1,3	1,3	
18 Granada					5,1	5,0	5,4	
21 Huelva					0,2	0,3	0,3	
23 Jaén					0,1	0,2	0,3	
29 Málaga					0,4	0,5	0,4	
41 Sevilla					0,3	0,2	0,2	
ANDALUCÍA					8,7	8,5	9,0	105,2
35 Palmas (Las)					1,8	1,8	1,8	
38 S. C. Tenerife					0,8	0,8	0,2	
CANARIAS					2,7	2,6	2,0	75,0
SUMA PROV. EST. OTRAS PROVINC.					510,3	531,5	573,3	107,9
ESPAÑA					510,3	531,5	573,3	107,9

AVANCES DE SUPERFICIE Y PRODUCCIÓN

PERA TOTAL

2011 AGOSTO

PROVINCIAS Y CC-AA	SUPERFICIES (HA)				PRODUCCIONES (1000 TM)			
	2009	2010	2011	2011	2009	2010	2011	2011
				2010=100	DEFINITIVO	PROVISIONAL	8	2010=100
15 A Coruña					4,9	5,4	5,4	
27 Lugo					2,5	2,3	2,3	
32 Ourense					3,3	3,3	3,3	
36 Pontevedra					1,8	1,6	1,6	
GALICIA					12,4	12,6	12,6	100,0
33 P. DE ASTURIAS					0,4	0,3	0,6	200,0
39 CANTABRIA					0,2	0,1	0,1	100,0
1 Álava					0,2			
20 Guipúzcoa					0,3	0,3	0,3	
48 Vizcaya					1,0	1,0	1,0	
PAIS VASCO					1,4	1,3	1,3	93,1
31 NAVARRA					14,6	14,7	15,5	105,1
26 LA RIOJA					49,1	50,5	54,0	106,9
22 Huesca					34,0	28,5	30,3	
44 Teruel					1,4	0,9	0,9	
50 Zaragoza					38,5	32,5	38,4	
ARAGÓN					73,9	61,9	69,7	112,5
8 Barcelona					0,6	0,7	0,7	
17 Girona					10,8	7,1	8,1	
25 Lleida					203,6	211,6	203,5	
43 Tarragona					2,4	2,0	1,9	
CATALUÑA					217,4	221,4	214,2	96,8
7 BALEARES					0,3	0,3	0,5	163,3
5 Ávila					0,0			
9 Burgos					0,1	0,2	0,3	
24 León					0,5	0,6	0,6	
34 Palencia					9,8	10,5	11,1	
37 Salamanca					0,7	0,2	0,6	
40 Segovia					0,0	0,0	0,0	
42 Soría					0,1	0,1	0,0	
47 Valladolid					0,0			
49 Zamora					0,2	0,3	0,0	
CASTILLA Y LEÓN					1,1	0,4	1,0	112,4
28 MADRID					12,5	12,2	13,7	100,0
2 Albacete					0,1	0,1	0,1	
13 Ciudad Real					1,1	1,0	1,0	
16 Cuenca					0,3	0,3	0,3	
19 Guadalajara					0,1			
45 Toledo					0,0		0,0	
CASTILLA-MANCHA					0,4	0,4	0,4	101,4
3 Alicante					1,8	1,7	1,7	
12 Castellón					5,6	4,9	3,9	
46 Valencia					2,5	2,1	2,1	
C. VALENCIANA					0,5	0,4	0,3	84,8
30 R. DE MURCIA					8,6	7,4	6,3	100,0
6 Badajoz					31,5	39,6	39,6	
10 Cáceres					26,9	18,0	24,5	
EXTREMADURA					1,7	1,2	2,0	138,0
4 Almería					28,6	19,2	26,5	
11 Cádiz					0,3	0,3	0,3	
14 Córdoba					0,4	0,4	0,4	
18 Granada					0,6	0,5	0,7	
21 Huelva					6,0	5,9	6,1	
23 Jaén					0,3	0,5	0,5	
29 Málaga					0,2	0,1	0,2	
41 Sevilla					0,7	0,7	0,9	
ANDALUCÍA					0,5	0,5	0,5	107,7
35 Palmas (Las)					1,7	1,6	1,6	
38 S. C. Tenerife					0,4	0,4	0,4	
CANARIAS					2,1	2,0	2,0	99,5
SUMA PROV. EST. OTRAS PROVINC.					464,0	454,0	467,6	103,0
ESPAÑA					464,0	454,0	467,6	103,0

AVANCES DE SUPERFICIE Y PRODUCCIÓN

ALBARICOQUE

2011 AGOSTO

PROVINCIAS Y CC-AA	SUPERFICIES (HA)				PRODUCCIONES (1000 TM)			
	2009	2010	2011	2011	2009	2010	2011	2011
				2010=100	DEFINITIVO	PROVISIONAL	8	2010=100
15 A Coruña					0,5	0,5	0,5	
27 Lugo					0,1	0,1	0,1	
32 Ourense					0,1	0,1	0,1	
36 Pontevedra					0,3	0,2	0,2	
GALICIA					0,9	0,9	0,9	100,0
33 P. DE ASTURIAS								
39 CANTABRIA								0,0
1 Álava					0,0			
20 Guipúzcoa					0,0			
48 Vizcaya					0,0			
PAIS VASCO					0,0			
31 NAVARRA					0,1	0,1	0,1	83,3
26 LA RIOJA					0,1	0,1	0,1	93,8
22 Huesca					1,3	1,2	1,6	
44 Teruel					1,3	0,7	1,0	
50 Zaragoza					5,8	5,3	8,2	
ARAGÓN					8,4	7,2	10,8	150,8
8 Barcelona					0,3	0,3	0,3	
17 Girona					0,4	0,4	0,2	
25 Lleida					1,0	0,3	2,6	
43 Tarragona					0,8	0,5	0,8	
CATALUÑA					2,5	1,5	3,8	247,9
7 BALEARES					0,3	0,3	0,2	56,7
5 Ávila					0,0	0,0	0,0	
9 Burgos					0,0			
24 León								
34 Palencia								
37 Salamanca					0,0		0,0	
40 Segovia								
42 Soria								
47 Valladolid					0,0	0,0	0,0	
49 Zamora					0,0	0,0	0,0	
CASTILLA Y LEÓN					0,0	0,0	0,1	138,3
28 MADRID					0,0	0,0	0,0	100,0
2 Albacete					9,2	6,3	1,4	
13 Ciudad Real					0,0	0,0	0,0	
16 Cuenca								
19 Guadalajara								
45 Toledo					0,1	0,1	0,2	
CASTILLA-MANCHA					9,3	6,4	1,6	24,8
3 Alicante					2,0	1,9	1,6	
12 Castellón					1,2	1,2	1,3	
46 Valencia					3,5	3,6	3,6	
C. VALENCIANA					6,7	6,7	6,5	97,1
30 R. DE MURCIA					62,2	51,4	59,6	116,0
6 Badajoz					0,5	0,5	0,8	
10 Cáceres					0,0	0,2	0,4	
EXTREMADURA					0,5	0,7	1,2	173,2
4 Almería					0,3	0,2	0,2	
11 Cádiz					0,0	0,0	0,0	
14 Córdoba					0,2	0,2	0,3	
18 Granada					0,4	0,1	0,2	
21 Huelva					0,1	0,1	0,1	
23 Jaén					0,1	0,1	0,1	
29 Málaga					0,2	0,2	0,2	
41 Sevilla					1,0	0,8	1,4	
ANDALUCÍA					2,4	1,8	2,5	136,9
35 Palmas (Las)					1,5	1,5	1,5	
38 S. C. Tenerife					0,1	0,1	0,1	
CANARIAS					1,6	1,6	1,6	100,0
SUMA PROV. EST. OTRAS PROVINC.					95,2	78,7	88,8	112,9
ESPAÑA					95,2	78,7	88,8	112,9

AVANCES DE SUPERFICIE Y PRODUCCIÓN

MELOCOTÓN

2011 AGOSTO

PROVINCIAS Y CC-AA	SUPERFICIES (HA)				PRODUCCIONES (1000 TM)			
	2009	2010	2011	2011 2010=100	2009 DEFINITIVO	2010 PROVISIONAL	2011 8	2011 2010=100
15 A Coruña					6,5	7,1	7,1	
27 Lugo					1,1	1,2	1,2	
32 Ourense					2,1	2,2	2,2	
36 Pontevedra					1,8	1,9	2,0	
GALICIA					11,4	12,4	12,5	100,2
33 P. DE ASTURIAS					0,3	0,3	0,3	120,0
39 CANTABRIA								
1 Álava					0,0			
20 Guipúzcoa					0,0			
48 Vizcaya					0,1			
PAIS VASCO					0,1		0,0	
31 NAVARRA					18,3	17,8	18,8	105,5
26 LA RIOJA					16,3	16,5	14,2	86,1
22 Huesca					110,1	114,9	101,9	
44 Teruel					27,9	18,5	18,4	
50 Zaragoza					64,8	91,6	118,3	
ARAGÓN					202,8	225,0	238,6	106,0
8 Barcelona					4,5	5,2	5,7	
17 Girona					6,6	6,6	4,3	
25 Lleida					146,1	158,3	189,5	
43 Tarragona					31,9	28,5	31,0	
CATALUÑA					189,0	198,6	230,5	116,1
7 BALEARES					0,2	0,2	0,3	140,0
5 Ávila					0,2	0,4	0,9	
9 Burgos					0,0			
24 León					0,0	0,1	0,1	
34 Palencia					0,0			
37 Salamanca					0,1	0,0	0,0	
40 Segovia								
42 Soria								
47 Valladolid					0,0	0,0	0,0	
49 Zamora					0,2	0,1	0,1	
CASTILLA Y LEÓN					0,4	0,6	1,2	194,1
28 MADRID					0,0	0,0	0,0	
2 Albacete					3,7	4,0	3,1	
13 Ciudad Real					0,2	0,2	0,2	
16 Cuenca					0,0			
19 Guadalajara								
45 Toledo					2,2	2,1	2,1	
CASTILLA-MANCHA					6,2	6,4	5,4	85,3
3 Alicante					4,1	3,8	4,2	
12 Castellón					2,1	1,9	2,2	
46 Valencia					14,3	8,1	10,6	
C. VALENCIANA					20,5	13,8	17,0	122,9
30 R. DE MURCIA					199,5	162,0	172,8	106,7
6 Badajoz					54,7	45,0	56,5	
10 Cáceres					3,1	2,6	8,0	
EXTREMADURA					57,8	47,6	64,5	135,5
4 Almería					0,4	0,4	0,4	
11 Cádiz					0,4	0,1	0,2	
14 Córdoba					6,1	6,3	6,2	
18 Granada					7,8	9,5	10,1	
21 Huelva					12,8	13,0	15,0	
23 Jaén					0,6	0,5	0,6	
29 Málaga					0,8	0,8	0,8	
41 Sevilla					42,4	48,6	43,7	
ANDALUCÍA					71,2	79,1	76,9	97,1
35 Palmas (Las)					1,2	1,2	1,2	
38 S. C. Tenerife					0,8	0,8	0,8	
CANARIAS					2,0	2,0	2,0	100,0
SUMA PROV. EST. OTRAS PROVINC.					796,1	782,3	854,9	109,3
ESPAÑA					796,1	782,3	854,9	109,3

AVANCES DE SUPERFICIE Y PRODUCCIÓN

PLÁTANO

2011 AGOSTO

PROVINCIAS Y CC-AA	SUPERFICIES (HA)				PRODUCCIONES (1000 TM)			
	2009	2010	2011	2011 2010=100	2009 DEFINITIVO	2010 PROVISIONAL	2011 8	2011 2010=100
15 A Coruña 27 Lugo 32 Ourense 36 Pontevedra								
GALICIA								
33 P. DE ASTURIAS								
39 CANTABRIA								
1 Álava 20 Guipúzcoa 48 Vizcaya								
PAIS VASCO								
31 NAVARRA								
26 LA RIOJA								
22 Huesca 44 Teruel 50 Zaragoza								
ARAGÓN								
8 Barcelona 17 Girona 25 Lleida 43 Tarragona								
CATALUÑA								
7 BALEARES								
5 Ávila 9 Burgos 24 León 34 Palencia 37 Salamanca 40 Segovia 42 Soria 47 Valladolid 49 Zamora								
CASTILLA Y LEÓN								
28 MADRID								
2 Albacete 13 Ciudad Real 16 Cuenca 19 Guadalajara 45 Toledo								
CASTILLA-MANCHA								
3 Alicante 12 Castellón 46 Valencia					0,0			
C. VALENCIANA					0,0			
30 R. DE MURCIA								
6 Badajoz 10 Cáceres								
EXTREMADURA								
4 Almería 11 Cádiz 14 Córdoba 18 Granada 21 Huelva 23 Jaén 29 Málaga 41 Sevilla						0,1	0,0	
ANDALUCÍA	0	0	0	0,0	0,1		0,0	
35 Palmas (Las) 38 S. C. Tenerife					68,2	73,0	73,0	
CANARIAS	0	0	0	0,0	352,4	420,7	363,0	86,3
SUMA PROV. EST. OTRAS PROVINC.	0	0	0	0,0	352,5	420,8	363,1	86,3
ESPAÑA	0	0	0	0,0	352,5	420,8	363,1	86,3

AVANCES DE SUPERFICIE Y PRODUCCIÓN

HIGO

2011 AGOSTO

PROVINCIAS Y CC-AA	SUPERFICIES (HA)				PRODUCCIONES (1000 TM)			
	2009	2010	2011	2011 2010=100	2009 DEFINITIVO	2010 PROVISIONAL	2011 8	2011 2010=100
15 A Coruña					1,7	1,4	1,4	
27 Lugo					0,4	0,3	0,3	
32 Ourense					0,9	0,7	0,7	
36 Pontevedra					0,4	0,3	0,3	
GALICIA					3,4	2,7	2,7	100,0
33 P. DE ASTURIAS					0,0			
39 CANTABRIA					0,0	0,0		
1 Álava					0,1			
20 Guipúzcoa					0,1			
48 Vizcaya					0,1			
PAIS VASCO					0,2			
31 NAVARRA					0,0			
26 LA RIOJA					0,0	0,1	0,0	
22 Huesca					0,2			
44 Teruel								
50 Zaragoza					0,3			
ARAGÓN					0,5			
8 Barcelona					0,3	0,3	0,3	
17 Girona					0,0	0,0	0,1	
25 Lleida					1,7	1,7	1,6	
43 Tarragona					0,1	0,1		
CATALUÑA					2,1	2,1	1,9	93,3
7 BALEARES					1,5	1,4	1,4	100,0
5 Ávila					3,3	2,5	3,0	
9 Burgos					0,0			
24 León					0,0			
34 Palencia					0,1		0,1	
37 Salamanca					0,0			
40 Segovia					0,0			
42 Soría								
47 Valladolid					0,0	0,0		
49 Zamora					0,0	0,0	0,1	
CASTILLA Y LEÓN					3,4	2,5	3,1	123,9
28 MADRID					0,1	0,1	0,1	100,0
2 Albacete								
13 Ciudad Real					0,1			
16 Cuenca					0,1			
19 Guadalajara								
45 Toledo					3,2	3,2	3,1	
CASTILLA-MANCHA					3,4	3,2	3,1	98,4
3 Alicante					2,3	2,3	2,3	
12 Castellón					0,0	0,0	0,0	
46 Valencia					0,3	0,3	0,2	
C. VALENCIANA					2,6	2,6	2,5	98,3
30 R. DE MURCIA					0,2	0,2	0,2	100,0
6 Badajoz					4,2	5,2	5,0	
10 Cáceres					4,1	5,1	5,0	
EXTREMADURA					8,3	10,3	10,0	97,1
4 Almería					0,1	0,1	0,1	
11 Cádiz					0,1	0,0	0,1	
14 Córdoba					0,0	0,0	0,1	
18 Granada					1,4	1,8	1,8	
21 Huelva					0,4	0,7		
23 Jaén					0,4		0,2	
29 Málaga					0,2	0,4	0,4	
41 Sevilla					0,2	0,2	0,3	
ANDALUCÍA					2,8	3,2	2,9	89,5
35 Palmas (Las)					0,2	0,2	0,2	
38 S. C. Tenerife					0,3	0,3	0,3	
CANARIAS					0,5	0,4	0,5	110,1
SUMA PROV. EST.					29,1	28,8	28,6	99,2
OTRAS PROVINC.							0,8	0,0
ESPAÑA					29,1	28,8	29,4	102,0

AVANCES DE SUPERFICIE Y PRODUCCIÓN

NECTARINA

2011 AGOSTO

PROVINCIAS Y CC-AA	SUPERFICIES (HA)				PRODUCCIONES (1000 TM)			
	2009	2010	2011	2011 2010=100	2009 DEFINITIVO	2010 PROVISIONAL	2011 8	2011 2010=100
15 A Coruña 27 Lugo 32 Ourense 36 Pontevedra								
GALICIA								
33 P. DE ASTURIAS								
39 CANTABRIA								
1 Álava 20 Guipúzcoa 48 Vizcaya								
PAIS VASCO								
31 NAVARRA					2,0	1,9	1,9	102,8
26 LA RIOJA					2,4	2,5	2,0	80,0
22 Huesca 44 Teruel 50 Zaragoza					74,6	88,3	81,2	
					0,5	4,6	0,1	
					25,2	21,2	20,0	
ARAGÓN					100,3	114,1	101,3	88,9
8 Barcelona 17 Girona 25 Lleida 43 Tarragona					0,1	0,1	0,1	
					1,6	1,9	1,2	
					109,5	119,9	162,4	
					7,6	6,8	7,7	
CATALUÑA					118,8	128,7	171,5	133,2
7 BALEARES					0,0	0,0	0,0	
5 Ávila 9 Burgos 24 León 34 Palencia 37 Salamanca 40 Segovia 42 Soria 47 Valladolid 49 Zamora								
CASTILLA Y LEÓN								
28 MADRID								
2 Albacete 13 Ciudad Real 16 Cuenca 19 Guadalajara 45 Toledo					0,3	0,3	0,3	
						0,4	0,4	
CASTILLA-MANCHA					0,3	0,7	0,7	97,3
3 Alicante 12 Castellón 46 Valencia					0,7	0,7	0,6	
					0,1	0,1	0,1	
					22,6	11,1	15,2	
C. VALENCIANA					23,3	11,8	15,9	134,3
30 R. DE MURCIA					46,3	40,0	69,0	172,5
6 Badajoz 10 Cáceres					60,4	49,5	60,0	
					2,9	4,3	4,5	
EXTREMADURA					63,4	53,8	64,5	119,9
4 Almería 11 Cádiz 14 Córdoba 18 Granada 21 Huelva 23 Jaén 29 Málaga 41 Sevilla					0,0	0,0	0,0	
					1,1	1,1	1,1	
					0,3	0,1	0,1	
					6,2	6,0	6,0	
						0,1		
					74,2	53,1	74,9	
ANDALUCÍA					81,8	60,4	82,1	135,9
35 Palmas (Las) 38 S. C. Tenerife								
CANARIAS								
SUMA PROV. EST. OTRAS PROVINC.					438,7	414,0	509,0	123,0
ESPAÑA					438,7	414,0	509,0	123,0

AVANCES DE SUPERFICIE Y PRODUCCIÓN

ALMENDRA

2011 AGOSTO

PROVINCIAS Y CC-AA	SUPERFICIES (HA)				PRODUCCIONES (1000 TM)			
	2009	2010	2011	2011 2010=100	2009 DEFINITIVO	2010 PROVISIONAL	2011 8	2011 2010=100
15 A Coruña								
27 Lugo								
32 Ourense								
36 Pontevedra								
GALICIA								
33 P. DE ASTURIAS								
39 CANTABRIA								
1 Álava					0,1			
20 Guipúzcoa								
48 Vizcaya								
PAIS VASCO					0,1			
31 NAVARRA					2,3	1,7		
26 LA RIOJA					4,8	4,2	3,3	78,6
22 Huesca					10,5	9,1	10,4	
44 Teruel					15,6	13,0	12,8	
50 Zaragoza					28,6	32,3	23,8	
ARAGÓN					54,6	54,3	47,0	86,6
8 Barcelona					0,7	0,8	0,4	
17 Girona					0,3	0,3		
25 Lleida					8,5	7,6	9,3	
43 Tarragona					18,7	13,4	15,5	
CATALUÑA					28,2	22,1	25,2	114,3
7 BALEARES					5,5	6,0	6,0	100,0
5 Ávila					0,0	0,0	0,0	
9 Burgos					0,1	0,0	0,1	
24 León					0,0	0,0	0,0	
34 Palencia					0,0	0,0	0,0	
37 Salamanca					0,2	0,1	0,6	
40 Segovia					0,0	0,0	0,0	
42 Soria					0,0	0,2	0,2	
47 Valladolid					0,1	0,1	0,1	
49 Zamora					0,1	0,2	0,3	
CASTILLA Y LEÓN					0,6	0,7	1,4	201,8
28 MADRID					0,3	0,2	0,2	100,0
2 Albacete					12,7	8,5	10,0	
13 Ciudad Real					4,1	5,8	5,8	
16 Cuenca					6,1	8,0		
19 Guadalajara					0,1	0,0	0,1	
45 Toledo					6,2	8,2	8,3	
CASTILLA-MANCHA					29,1	30,6	24,2	79,2
3 Alicante					19,4	16,0	23,0	
12 Castellón					13,6	16,0	13,2	
46 Valencia					11,2	8,5	10,0	
C. VALENCIANA					44,2	40,5	46,2	114,0
30 R. DE MURCIA					44,9	26,0	33,0	126,9
6 Badajoz					1,7	1,5	2,0	
10 Cáceres					0,3	0,2	0,3	
EXTREMADURA					2,0	1,7	2,3	131,8
4 Almería					20,8	12,9	13,9	
11 Cádiz					0,1	0,1	0,2	
14 Córdoba					0,6	0,6	0,6	
18 Granada					23,7	21,3	18,5	
21 Huelva					0,7	1,1	1,1	
23 Jaén					1,9	1,8	2,0	
29 Málaga					5,4	3,6	4,0	
41 Sevilla					0,9	2,0	1,6	
ANDALUCÍA					54,0	43,3	41,8	96,6
35 Palmas (Las)					0,2	0,2	0,2	
38 S. C. Tenerife					0,1	0,1	0,1	
CANARIAS					0,3	0,3	0,3	100,0
SUMA PROV. EST.					270,9	231,6	230,9	99,7
OTRAS PROVINC.							9,5	0,0
ESPAÑA					270,9	231,6	240,4	103,8

AVANCES DE SUPERFICIE Y PRODUCCIÓN

AVELLANA

2011 AGOSTO

PROVINCIAS Y CC-AA	SUPERFICIES (HA)				PRODUCCIONES (1000 TM)			
	2009	2010	2011	2011 2010=100	2009 DEFINITIVO	2010 PROVISIONAL	2011 8	2011 2010=100
15 A Coruña 27 Lugo 32 Ourense 36 Pontevedra								
GALICIA								
33 P. DE ASTURIAS					0,1	0,1	0,1	75,0
39 CANTABRIA								
1 Álava 20 Guipúzcoa 48 Vizcaya					0,1 0,1 0,1			
PAIS VASCO					0,3			
31 NAVARRA					0,0	0,0	0,0	
26 LA RIOJA								
22 Huesca 44 Teruel 50 Zaragoza					0,0 0,0	0,0 0,0	0,0 0,0	
ARAGÓN					0,0	0,0	0,0	147,6
8 Barcelona 17 Girona 25 Lleida 43 Tarragona					0,1 0,8 0,0 8,8	0,1 0,7 0,0 13,9	0,1 0,7 0,0 15,2	
CATALUÑA					9,6	14,7	16,0	108,5
7 BALEARES								
5 Ávila 9 Burgos 24 León 34 Palencia 37 Salamanca 40 Segovia 42 Soria 47 Valladolid 49 Zamora					0,0 0,0 0,0	0,0	0,0	
CASTILLA Y LEÓN					0,0	0,0	0,0	100,0
28 MADRID								
2 Albacete 13 Ciudad Real 16 Cuenca 19 Guadalajara 45 Toledo					0,0			
CASTILLA-MANCHA					0,0			
3 Alicante 12 Castellón 46 Valencia					0,0 0,1 0,0	0,2 0,0	0,3 0,0	
C. VALENCIANA					0,1	0,2	0,3	108,3
30 R. DE MURCIA					0,0			
6 Badajoz 10 Cáceres								
EXTREMADURA								
4 Almería 11 Cádiz 14 Córdoba 18 Granada 21 Huelva 23 Jaén 29 Málaga 41 Sevilla					0,1			
ANDALUCÍA					0,1			
35 Palmas (Las) 38 S. C. Tenerife					0,0			
CANARIAS					0,0			
SUMA PROV. EST. OTRAS PROVINC.					10,3	15,1	16,4	108,3
ESPAÑA					10,3	15,1	16,4	108,3

AVANCES DE SUPERFICIE Y PRODUCCIÓN

UVA DE MESA

2011 AGOSTO

PROVINCIAS Y CC-AA	SUPERFICIES (HA)				PRODUCCIONES (1000 TM)			
	2009	2010	2011	2011 2010=100	2009 DEFINITIVO	2010 PROVISIONAL	2011 8	2011 2010=100
15 A Coruña								
27 Lugo								
32 Ourense								
36 Pontevedra								
GALICIA								
33 P. DE ASTURIAS								
39 CANTABRIA								
1 Álava								
20 Guipúzcoa								
48 Vizcaya								
PAIS VASCO								
31 NAVARRA					0,1			
26 LA RIOJA					0,1			
22 Huesca					0,0			
44 Teruel					0,0	0,0	0,0	
50 Zaragoza					0,3	0,5	0,5	
ARAGÓN					0,4	0,5	0,5	89,9
8 Barcelona						0,0	0,0	
17 Girona					0,0	0,0		
25 Lleida					0,1			
43 Tarragona					0,0	0,1	0,1	
CATALUÑA					0,1	0,1	0,1	89,6
7 BALEARES					0,2	0,1	0,2	166,7
5 Ávila					0,1	0,1	0,1	
9 Burgos								
24 León								
34 Palencia								
37 Salamanca					0,1	0,1	0,1	
40 Segovia								
42 Soria								
47 Valladolid					0,1			
49 Zamora								
CASTILLA Y LEÓN					0,3	0,2	0,2	103,8
28 MADRID					0,0	0,0	0,0	
2 Albacete					0,3	0,2	0,2	
13 Ciudad Real								
16 Cuenca					0,4	0,4	0,6	
19 Guadalajara								
45 Toledo					0,3	0,3	0,3	
CASTILLA-MANCHA					1,0	0,9	1,1	118,9
3 Alicante					91,9	80,0	105,0	
12 Castellón					0,2	2,0	0,2	
46 Valencia					1,4	0,8	0,6	
C. VALENCIANA					93,4	82,8	105,8	127,8
30 R. DE MURCIA					113,4	116,7	145,0	124,2
6 Badajoz					1,2	1,6	1,4	
10 Cáceres								
EXTREMADURA					1,2	1,6	1,4	90,3
4 Almería					2,6	2,9	2,5	
11 Cádiz					2,3	2,1	2,3	
14 Córdoba					0,0			
18 Granada					0,2	0,5	0,2	
21 Huelva					2,0	2,0	2,0	
23 Jaén								
29 Málaga					1,4	1,5	0,5	
41 Sevilla					24,9	26,4	29,1	
ANDALUCÍA					33,4	35,4	36,5	103,1
35 Palmas (Las)					0,2	0,2	0,2	
38 S. C. Tenerife					0,1	0,1	0,1	
CANARIAS					0,3	0,3	0,3	94,9
SUMA PROV. EST. OTRAS PROVINC.					243,9	238,8	291,1	121,9
ESPAÑA					243,9	238,8	291,1	121,9

AVANCES DE SUPERFICIE Y PRODUCCIÓN

UVA VINIFICACIÓN

2011 AGOSTO

PROVINCIAS Y CC-AA	SUPERFICIES (HA)				PRODUCCIONES (1000 TM)			
	2009	2010	2011	2011	2009	2010	2011	2011
				2010=100	DEFINITIVO	PROVISIONAL	8	2010=100
15 A Coruña					12,6	15,4	15,4	
27 Lugo					9,1	8,2	8,2	
32 Ourense					45,3	48,8	48,8	
36 Pontevedra					66,6	63,0	63,0	
GALICIA					133,6	135,4	135,4	100,0
33 P. DE ASTURIAS					0,3	0,3	0,3	100,0
39 CANTABRIA					0,2	0,2	0,2	100,0
1 Álava					85,3	79,4	80,0	
20 Guipúzcoa					2,3	2,5	2,0	
48 Vizcaya					1,8	1,7	1,5	
PAIS VASCO					89,4	83,6	83,5	99,9
31 NAVARRA					144,2	129,9	119,2	91,8
26 LA RIOJA					287,0	283,9	282,0	99,3
22 Huesca					23,0	27,0	24,9	
44 Teruel					7,4	6,3	5,8	
50 Zaragoza					156,8	130,0	142,5	
ARAGÓN					187,2	163,3	173,2	106,1
8 Barcelona					203,2	203,7	203,2	
17 Girona					12,6	8,8	10,4	
25 Lleida					33,1	42,8	43,7	
43 Tarragona					190,9	181,9	201,1	
CATALUÑA					439,7	437,2	458,4	104,9
7 BALEARES					6,7	7,2	7,2	100,0
5 Ávila					2,6	3,6	2,4	
9 Burgos					64,4	56,5	70,0	
24 León					32,8	28,2	37,6	
34 Palencia					1,6	1,2	2,0	
37 Salamanca					2,0	2,3	2,2	
40 Segovia					5,4	4,4	5,8	
42 Soria					7,6	4,9	4,4	
47 Valladolid					40,6	111,0	97,3	
49 Zamora					49,0	33,0	39,0	
CASTILLA Y LEÓN					206,0	245,1	260,7	106,4
28 MADRID					19,3	24,3	13,3	54,8
2 Albacete					475,3	478,6	455,1	
13 Ciudad Real					1.252,5	1.511,5	1.400,0	
16 Cuenca					492,2	495,8	400,0	
19 Guadalajara					8,3	9,7	10,7	
45 Toledo					506,1	742,3	705,2	
CASTILLA-MANCHA					2.734,4	3.237,8	2.971,0	91,8
3 Alicante					39,6	43,0	40,0	
12 Castellón					2,1	1,2	1,5	
46 Valencia					278,6	240,1	248,0	
C. VALENCIANA					320,3	284,3	289,5	101,8
30 R. DE MURCIA					103,0	98,5	98,5	100,0
6 Badajoz					414,3	518,8	500,0	
10 Cáceres					8,3	8,5	8,5	
EXTREMADURA					422,6	527,4	508,5	96,4
4 Almería					3,3	3,8	3,7	
11 Cádiz					74,1	74,3	72,1	
14 Córdoba					45,7	63,0	46,5	
18 Granada					15,3	15,7	18,5	
21 Huelva					30,1	34,0	34,0	
23 Jaén					1,4	1,9	1,9	
29 Málaga					6,4	6,8	6,5	
41 Sevilla					6,1	6,5	5,4	
ANDALUCÍA					182,3	206,0	188,6	91,5
35 Palmas (Las)					2,3	2,0	2,0	
38 S. C. Tenerife					12,1	10,0	7,0	
CANARIAS					14,3	12,0	9,0	75,0
SUMA PROV. EST. OTRAS PROVINC.					5.290,6	5.876,5	5.598,7	95,3
ESPAÑA					5.290,6	5.876,5	5.598,7	95,3

AVANCES DE SUPERFICIE Y PRODUCCIÓN

VINO + MOSTO

2011 AGOSTO

PROVINCIAS Y CC-AA	SUPERFICIES (HA)				PRODUCCIONES (1000 TM)			
	2009	2010	2011	2011 2010=100	2009 DEFINITIVO	2010 PROVISIONAL	2011 8	2011 2010=100
15 A Coruña					78,9	97,0	97,0	
27 Lugo					60,2	55,1	55,1	
32 Ourense					311,4	336,8	336,8	
36 Pontevedra					437,2	415,9	415,9	
GALICIA					887,7	904,8	904,8	100,0
33 P. DE ASTURIAS					1,8	1,8	1,6	88,9
39 CANTABRIA					1,1	1,0	1,0	100,0
1 Álava					725,7	571,5	580,0	
20 Guipúzcoa					16,0	17,4	14,5	
48 Vizcaya					13,8	11,4	9,0	
PAIS VASCO					755,5	600,3	603,5	100,5
31 NAVARRA					849,8	782,7	725,0	92,6
26 LA RIOJA					2.124,8	2.094,0	2.075,0	99,1
22 Huesca					160,8	195,8	187,8	
44 Teruel					46,1	43,0	42,6	
50 Zaragoza					1.199,1	946,5	696,8	
ARAGÓN					1.406,0	1.185,3	927,2	78,2
8 Barcelona					1.999,1	2.179,4	2.145,0	
17 Girona					64,8	67,5	69,3	
25 Lleida					164,3	129,1	131,8	
43 Tarragona					1.284,1	1.062,0	1.206,7	
CATALUÑA					3.512,2	3.438,0	3.552,7	103,3
7 BALEARES					42,6	45,7	45,7	100,0
5 Ávila					19,4	26,4	17,9	
9 Burgos					470,5	395,5	490,0	
24 León					242,7	208,7	278,2	
34 Palencia					11,5	8,6	14,3	
37 Salamanca					8,9	15,8	15,4	
40 Segovia					37,7	30,8	41,6	
42 Soría					53,0	34,0	31,0	
47 Valladolid					283,8	805,0	700,2	
49 Zamora					343,0	237,6	280,8	
CASTILLA Y LEÓN					1.470,5	1.762,4	1.869,4	106,1
28 MADRID					142,8	163,2	98,3	60,2
2 Albacete					3.475,1	3.493,8	3.433,2	
13 Ciudad Real					8.809,6	9.675,0	10.000,0	
16 Cuenca					3.314,9	3.520,0	2.800,0	
19 Guadalajara					24,2	26,3	80,5	
45 Toledo					4.371,3	5.014,0	5.217,6	
CASTILLA-MANCHA					19.995,1	21.729,1	21.531,3	99,1
3 Alicante					301,5	310,0	296,0	
12 Castellón					6,8	4,8	6,0	
46 Valencia					2.501,4	1.800,9	1.708,0	
C. VALENCIANA					2.809,6	2.115,7	2.010,0	95,0
30 R. DE MURCIA					681,2	675,0	675,0	100,0
6 Badajoz					3.066,0	3.839,5	3.700,0	
10 Cáceres					61,3	63,5	63,0	
EXTREMADURA					3.127,2	3.902,9	3.763,0	96,4
4 Almería					19,0	25,5	24,4	
11 Cádiz					532,3	470,7	526,5	
14 Córdoba					339,4	434,7	320,9	
18 Granada					99,3	102,3	120,3	
21 Huelva					264,3	239,0	238,0	
23 Jaén					10,4	15,1	14,5	
29 Málaga					40,6	44,0	42,6	
41 Sevilla					44,8	47,9	39,9	
ANDALUCÍA					1.350,1	1.379,1	1.327,0	96,2
35 Palmas (Las)					16,7	14,0	14,0	
38 S. C. Tenerife					84,0	70,0	49,0	
CANARIAS					100,7	84,0	63,0	75,0
SUMA PROV. EST. OTRAS PROVINC.					39.258,8	40.865,2	40.173,6	98,3
ESPAÑA					39.258,8	40.865,2	40.173,6	98,3

AVANCES DE SUPERFICIE Y PRODUCCIÓN

UVA PASA

2011 AGOSTO

PROVINCIAS Y CC-AA	SUPERFICIES (HA)				PRODUCCIONES (1000 TM)			
	2009	2010	2011	2011 2010=100	2009 DEFINITIVO	2010 PROVISIONAL	2011 8	2011 2010=100
15 A Coruña								
27 Lugo								
32 Ourense								
36 Pontevedra								
GALICIA								
33 P. DE ASTURIAS								
39 CANTABRIA								
1 Álava								
20 Guipúzcoa								
48 Vizcaya								
PAIS VASCO								
31 NAVARRA								
26 LA RIOJA								
22 Huesca								
44 Teruel								
50 Zaragoza								
ARAGÓN								
8 Barcelona								
17 Girona								
25 Lleida								
43 Tarragona								
CATALUÑA								
7 BALEARES								
5 Ávila								
9 Burgos								
24 León								
34 Palencia								
37 Salamanca								
40 Segovia								
42 Soria								
47 Valladolid								
49 Zamora								
CASTILLA Y LEÓN								
28 MADRID								
2 Albacete								
13 Ciudad Real								
16 Cuenca								
19 Guadalajara								
45 Toledo								
CASTILLA-MANCHA								
3 Alicante								
12 Castellón								
46 Valencia								
C. VALENCIANA								
30 R. DE MURCIA								
6 Badajoz								
10 Cáceres								
EXTREMADURA								
4 Almería								
11 Cádiz								
14 Córdoba								0,0
18 Granada								
21 Huelva								
23 Jaén								
29 Málaga					0,8	1,0	0,5	
41 Sevilla								
ANDALUCÍA					0,8	1,0	0,5	53,7
35 Palmas (Las)								
38 S. C. Tenerife								
CANARIAS								
SUMA PROV. EST. OTRAS PROVINC.					0,9	1,0	0,5	53,7
ESPAÑA					0,9	1,0	0,5	53,7

AVANCES DE SUPERFICIE Y PRODUCCIÓN

ACEITUNA DE ADEREZO

2011 AGOSTO

PROVINCIAS Y CC-AA	SUPERFICIES (HA)				PRODUCCIONES (1000 TM)			
	2009	2010	2011	2011 2010=100	2009 DEFINITIVO	2010 PROVISIONAL	2011 8	2011 2010=100
15 A Coruña 27 Lugo 32 Ourense 36 Pontevedra								
GALICIA								
33 P. DE ASTURIAS								
39 CANTABRIA								
1 Álava 20 Guipúzcoa 48 Vizcaya								
PAIS VASCO								
31 NAVARRA								
26 LA RIOJA						0,1		
22 Huesca 44 Teruel 50 Zaragoza					4,3 0,8	2,2	2,3	
ARAGÓN					5,1	2,2	2,3	103,1
8 Barcelona 17 Girona 25 Lleida 43 Tarragona					0,0 0,2 0,0	0,0 0,0	0,0 0,0	
CATALUÑA					0,2	0,0	0,0	
7 BALEARES					0,1	0,1	0,1	125,0
5 Ávila 9 Burgos 24 León 34 Palencia 37 Salamanca 40 Segovia 42 Soria 47 Valladolid 49 Zamora					0,7	0,9	0,9	
CASTILLA Y LEÓN					0,7	0,9	0,9	100,0
28 MADRID					0,1	0,2	0,1	94,0
2 Albacete 13 Ciudad Real 16 Cuenca 19 Guadalajara 45 Toledo					0,5 0,0	0,5	0,5	
CASTILLA-MANCHA					0,5	0,5	0,5	102,3
3 Alicante 12 Castellón 46 Valencia					0,4 0,0 0,0	0,3 0,0 0,0	0,3 0,0 0,0	
C. VALENCIANA					0,5	0,4	0,4	100,5
30 R. DE MURCIA					1,1	2,2	2,2	100,0
6 Badajoz 10 Cáceres					56,1 27,0	66,0 25,8	65,0 25,0	
EXTREMADURA					83,1	91,8	90,0	98,1
4 Almería 11 Cádiz 14 Córdoba 18 Granada 21 Huelva 23 Jaén 29 Málaga 41 Sevilla					0,8 58,6 0,6 4,5 6,2 49,5 274,4	0,3 0,1 0,1 4,5 6,1 48,3 358,4	0,2 0,0 0,1 4,1 6,1 39,8 290,0	
ANDALUCÍA					394,6	486,0	399,3	82,2
35 Palmas (Las) 38 S. C. Tenerife					0,1	0,1	0,1	
CANARIAS					0,1	0,1	0,1	108,3
SUMA PROV. EST. OTRAS PROVINC.					486,2	584,3	495,9	84,9
ESPAÑA					486,2	584,3	495,9	84,9

AVANCES DE SUPERFICIE Y PRODUCCIÓN

ACEITUNA DE ALMAZARA

2011 AGOSTO

PROVINCIAS Y CC-AA	SUPERFICIES (HA)				PRODUCCIONES (1000 TM)			
	2009	2010	2011	2011 2010=100	2009 DEFINITIVO	2010 PROVISIONAL	2011 8	2011 2010=100
15 A Coruña								
27 Lugo						1,3	1,3	
32 Ourense						0,0	0,0	
36 Pontevedra						0,0	0,0	
GALICIA						1,3	1,3	100,0
33 P. DE ASTURIAS								
39 CANTABRIA								
1 Álava					0,6	0,4	0,4	
20 Guipúzcoa					0,0			
48 Vizcaya								
PAIS VASCO					0,6	0,4	0,4	106,3
31 NAVARRA					16,9	16,2	15,9	98,4
26 LA RIOJA					8,9	6,7	7,0	104,3
22 Huesca					8,8	9,1	6,0	
44 Teruel					25,6	20,2	27,0	
50 Zaragoza					25,8	22,0	24,1	
ARAGÓN					60,2	51,2	57,0	111,3
8 Barcelona					4,5	5,1	4,0	
17 Girona					3,3	3,7	3,7	
25 Lleida					46,4	42,5	42,6	
43 Tarragona					96,9	120,8	120,8	
CATALUÑA					151,1	172,2	171,0	99,4
7 BALEARES					1,9	2,3	2,3	100,0
5 Ávila					3,9	5,7	7,1	
9 Burgos								
24 León								
34 Palencia								
37 Salamanca					1,4	2,7	2,0	
40 Segovia								
42 Soria								
47 Valladolid					1,2	2,7	2,7	
49 Zamora					0,1	0,6	0,1	
CASTILLA Y LEÓN					6,6	11,7	11,9	101,8
28 MADRID					8,0	16,5	18,0	109,2
2 Albacete					45,3	47,0	43,5	
13 Ciudad Real					160,8	215,0	175,0	
16 Cuenca					23,4	26,0	22,0	
19 Guadalajara					4,8	12,8	12,8	
45 Toledo					135,7	185,9	194,3	
CASTILLA-MANCHA					370,1	486,8	447,6	92,0
3 Alicante					33,8	38,0	37,5	
12 Castellón					26,1	50,0	35,0	
46 Valencia					41,5	68,6	54,8	
C. VALENCIANA					101,4	156,5	127,3	81,3
30 R. DE MURCIA					31,7	36,8	36,8	100,0
6 Badajoz					226,7	213,5	228,0	
10 Cáceres					58,5	54,3	58,0	
EXTREMADURA					285,2	267,8	286,0	106,8
4 Almería					37,1	64,1	51,2	
11 Cádiz					37,7	42,6	36,5	
14 Córdoba					1.447,2	1.314,3	1.100,0	
18 Granada					516,6	536,8	540,2	
21 Huelva					29,2	35,3	33,4	
23 Jaén					2.526,5	2.751,6	2.617,8	
29 Málaga					409,8	270,7	324,9	
41 Sevilla					436,1	470,0	475,0	
ANDALUCÍA					5.440,3	5.485,5	5.179,0	94,4
35 Palmas (Las)					0,1	0,0	0,1	
38 S. C. Tenerife								
CANARIAS					0,1	0,0	0,1	260,9
SUMA PROV. EST. OTRAS PROVINC.					6.482,7	6.711,9	6.361,8	94,8
ESPAÑA					6.482,7	6.711,9	6.361,8	94,8

AVANCES DE SUPERFICIE Y PRODUCCIÓN

ACEITE

2011 AGOSTO

PROVINCIAS Y CC-AA	SUPERFICIES (HA)				PRODUCCIONES (1000 TM)			
	2009	2010	2011	2011 2010=100	2009 DEFINITIVO	2010 PROVISIONAL	2011 8	2011 2010=100
15 A Coruña								
27 Lugo						0,2	0,2	
32 Ourense						0,0	0,0	
36 Pontevedra						0,0	0,0	
GALICIA						0,2	0,2	100,0
33 P. DE ASTURIAS								
39 CANTABRIA								
1 Álava					0,1	0,1	0,1	
20 Guipúzcoa					0,0			
48 Vizcaya								
PAIS VASCO					0,1	0,1	0,1	100,0
31 NAVARRA					3,4	3,2	3,2	99,8
26 LA RIOJA					1,8	1,3	1,4	105,7
22 Huesca					1,9	1,8	1,2	
44 Teruel					4,3	5,0	5,9	
50 Zaragoza					6,3	4,6	5,2	
ARAGÓN					12,5	11,4	12,3	108,1
8 Barcelona					1,0	0,9	0,8	
17 Girona					1,0	0,9	0,9	
25 Lleida					9,2	9,1	9,6	
43 Tarragona					19,4	23,0	30,6	
CATALUÑA					30,6	33,8	41,9	123,9
7 BALEARES					0,4	0,5	0,5	100,0
5 Ávila					0,8	0,9	1,2	
9 Burgos								
24 León								
34 Palencia								
37 Salamanca					0,3	0,3	0,2	
40 Segovia								
42 Soria								
47 Valladolid					0,2	0,4	0,4	
49 Zamora					0,0	0,1	0,0	
CASTILLA Y LEÓN					1,3	1,8	1,9	107,4
28 MADRID					1,7	3,9	4,1	105,4
2 Albacete					9,5	9,3	8,7	
13 Ciudad Real					35,6	45,0	38,0	
16 Cuenca					4,7	4,9	4,0	
19 Guadalajara					1,1	2,5	2,5	
45 Toledo					31,1	42,8	40,8	
CASTILLA-MANCHA					82,0	104,5	93,9	89,9
3 Alicante					7,1	7,8	7,5	
12 Castellón					4,8	12,2	7,7	
46 Valencia					8,3	14,1	11,2	
C. VALENCIANA					20,2	34,1	26,4	77,3
30 R. DE MURCIA					6,5	7,6	7,6	100,0
6 Badajoz					47,6	46,1	45,6	
10 Cáceres					9,1	7,5	8,1	
EXTREMADURA					56,7	53,6	53,7	100,1
4 Almería					8,4	12,2	9,7	
11 Cádiz					7,5	7,5	7,1	
14 Córdoba					281,8	254,7	220,0	
18 Granada					119,9	118,5	119,3	
21 Huelva					5,9	5,7	5,6	
23 Jaén					567,4	586,6	583,0	
29 Málaga					78,0	54,1	64,9	
41 Sevilla					98,1	80,4	90,7	
ANDALUCÍA					1.167,0	1.119,7	1.100,4	98,3
35 Palmas (Las)					0,0	0,0	0,0	
38 S. C. Tenerife								
CANARIAS					0,0	0,0	0,0	254,7
SUMA PROV. EST. OTRAS PROVINC.					1.384,5	1.375,5	1.347,4	98,0
ESPAÑA					1.384,5	1.375,5	1.347,4	98,0

AVANCES



GOBIERNO
DE ESPAÑA

MINISTERIO
DE MEDIO AMBIENTE
Y MEDIO RURAL Y MARINO

SUBSECRETARÍA

SECRETARÍA GENERAL TÉCNICA