

RESULTADOS DE LAS ENCUESTAS DE GANADO PORCINO

noviembre 2022

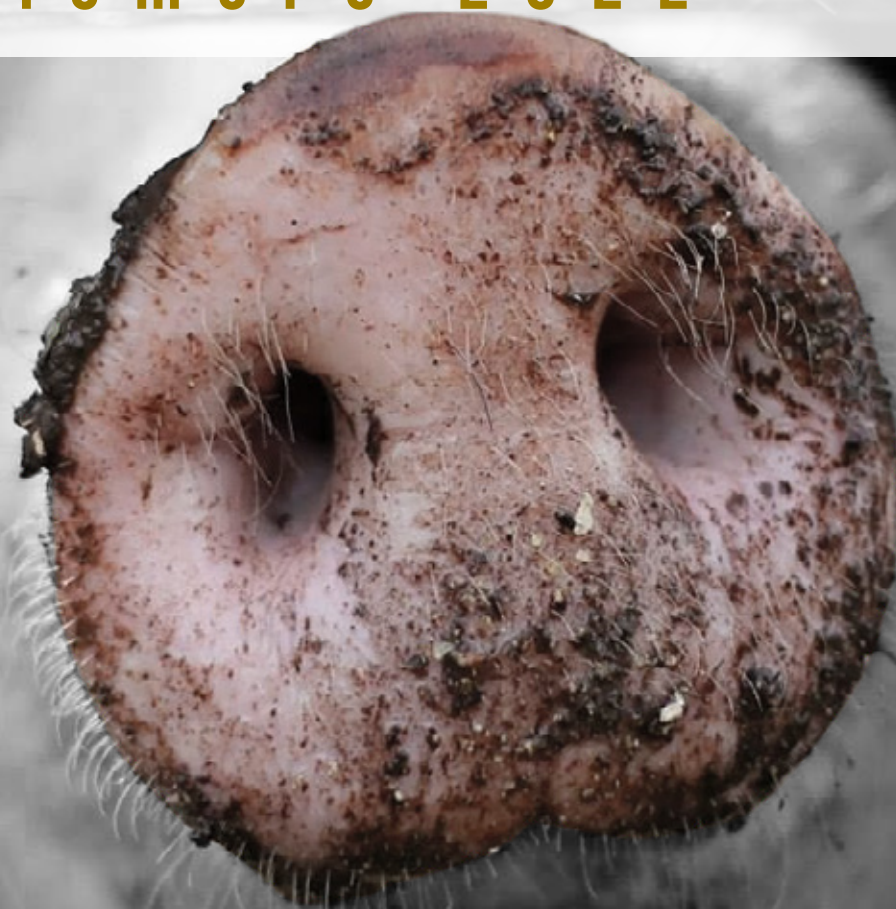

GOBIERNO
DE ESPAÑA

MINISTERIO
DE AGRICULTURA, PESCA
Y ALIMENTACIÓN

ENCUESTAS GANADERAS, 2022							
GANADO PORCINO							
Análisis provincial del censo de animales por tipos, NOVIEMBRE 2022 (número de animales)							
Provincias y Comunidades Autónomas	Total animales	Lechones ¹	Cerdos de 20-49 kg (peso vivo)	Cerdos en cebo			
				Total cerdos de cebo (peso vivo)	De 50-79 kg	De 80-109 kg	> 109 kg
Coruña (La)	322.249	66.533	67.080	148.348	29.434	105.087	13.827
Lugo	276.623	16.889	13.089	235.442	114.283	100.130	21.029
Orense	439.360	128.450	38.924	241.248	115.228	105.662	20.358
Pontevedra	452.630	49.274	30.248	349.368	158.576	84.964	105.828
GALICIA	1.490.862	261.146	149.341	974.406	417.521	395.843	161.042
P. DE ASTURIAS	6.327	1.632	1.360	2.448	979	1.102	367
CANTABRIA	1.278	198	35	838	339	362	137
Alava	24.371	1.601	7.695	14.211	6.144	6.097	1.970
Guipúzcoa	8.291	620	2.703	4.605	1.991	1.976	638
Vizcaya	2.035	128	657	1.192	583	576	33
PAIS VASCO	34.697	2.349	11.055	20.008	8.718	8.649	2.641
NAVARRA	841.662	151.917	124.814	489.209	326.045	145.502	17.662
LA RIOJA	133.525	12.346	34.857	81.588	53.135	27.776	677
Huesca	4.907.410	1.427.381	1.840.990	1.387.716	535.187	671.047	181.482
Teruel	1.356.217	446.379	391.302	442.251	104.076	292.993	45.182
Zaragoza	3.359.556	1.168.737	912.770	972.847	318.277	577.650	76.920
ARAGON	9.623.183	3.042.497	3.145.062	2.802.814	957.540	1.541.690	303.584
Barcelona	1.713.671	668.340	238.820	617.180	284.034	277.046	56.100
Girona	915.946	262.919	239.622	331.559	156.026	155.047	20.486
Lleida	4.648.645	1.183.209	1.183.469	1.982.383	912.484	971.336	98.563
Tarragona	670.455	227.300	126.580	260.821	66.766	156.973	37.082
CATALUÑA	7.948.717	2.341.768	1.788.491	3.191.943	1.419.310	1.560.402	212.231
BALEARES	53.620	23.008	2.696	16.373	3.384	5.996	6.993
Ávila	302.759	103.339	27.593	146.343	74.256	38.681	33.406
Burgos	472.932	203.969	58.669	154.781	54.576	80.309	19.896
León	118.855	18.483	17.407	77.196	32.028	31.752	13.416
Palencia	126.053	56.811	13.107	43.542	12.963	30.564	15
Salamanca	691.586	162.754	92.515	374.575	91.363	126.503	156.709
Segovia	1.241.273	435.453	220.792	452.309	206.784	152.479	93.046
Soria	524.491	155.134	43.852	234.750	132.954	92.124	9.672
Valladolid	452.206	131.016	68.025	208.502	93.725	78.575	36.202
Zamora	501.121	122.624	97.119	239.373	66.826	106.950	65.597
CASTILLA LEON	4.431.276	1.389.583	639.079	1.931.371	765.475	737.937	427.959
MADRID	17.785	9.279	3.146	1.737	1.089	576	72
Albacete	355.381	178.864	35.761	119.513	23.510	42.874	53.129
Ciudad Real	54.690	17.885	7.514	23.881	5.996	5.642	12.243
Cuenca	340.959	96.748	55.854	157.231	79.705	65.761	11.765
Guadalajara	13.769	3.418	1.423	7.661	3.713	2.116	1.832
Toledo	1.053.052	311.552	174.659	487.713	188.426	219.544	79.743
CASTILLA LA MANCHA	1.817.851	608.472	275.211	795.999	301.350	335.937	158.712
Alicante	68.987	39.682	7.512	13.933	12.484	1.449	0
Castellón	726.330	95.778	119.359	477.780	218.150	227.906	31.724
Valencia	511.534	193.544	96.526	184.367	59.981	118.451	5.935
C. VALENCIANA	1.306.851	329.004	223.397	676.080	290.615	347.806	37.659
R. DE MURCIA	2.340.507	497.206	558.903	1.143.722	565.548	497.545	80.629
Badajoz	1.134.876	274.967	140.537	585.950	92.423	118.924	374.603
Cáceres	148.371	26.195	16.073	93.753	7.897	10.793	75.063
EXTREMADURA	1.283.247	301.162	156.610	679.703	100.320	129.717	449.666
Almería	666.521	202.281	218.174	216.604	115.625	97.404	3.575
Cádiz	59.872	12.479	16.781	21.772	5.792	5.592	10.388
Córdoba	277.760	43.717	50.749	156.736	19.337	25.975	111.424
Granada	354.068	171.218	57.275	74.930	34.945	36.769	3.216
Huelva	201.400	34.372	45.752	97.998	17.061	11.503	69.434
Jaén	150.987	48.492	41.770	41.115	14.954	22.993	3.168
Málaga	341.539	113.980	97.481	94.464	40.904	46.885	6.675
Sevilla	648.725	148.176	167.433	280.789	89.605	83.330	107.854
ANDALUCIA	2.700.872	774.715	695.415	984.408	338.223	330.451	315.734
Palmas (Las)	15.664	5.575	4.181	3.038	2.583	374	81
S. C. Tenerife	25.456	8.458	5.911	7.510	4.772	2.649	89
CANARIAS	41.120	14.033	10.092	10.548	7.355	3.023	170
ESPAÑA	34.073.380	9.760.315	7.819.564	13.803.195	5.556.946	6.070.314	2.175.935

¹ Cerdos con un peso vivo inferior a 20 Kg.
Cambio metodológico en 2021

ENCUESTAS GANADERAS, 2022						
GANADO PORCINO						
Análisis provincial del censo de animales por tipos, NOVIEMBRE 2022 (número de animales)						
Provincias y Comunidades Autónomas	Verracos	Cerdas Reproductoras				
		Total Cerdas Reproductoras	Nunca han parido		Han parido	
			Cerdas todavía no cubiertas	Cerdas cubiertas por 1ª vez	Cerdas cubiertas más veces	Cerdas criando o en reposo
Coruña (La)	204	40.084	5.943	3.826	20.328	9.987
Lugo	183	11.020	1.202	633	6.301	2.884
Orense	252	30.486	5.540	3.822	14.844	6.280
Pontevedra	194	23.546	3.813	2.678	11.925	5.130
GALICIA	833	105.136	16.498	10.959	53.398	24.281
P. DE ASTURIAS	83	804	138	122	408	136
CANTABRIA	21	186	32	18	90	46
Alava	25	839	45	51	479	264
Guipúzcoa	10	353	22	26	197	108
Vizcaya	2	56	4	4	31	17
PAIS VASCO	37	1.248	71	81	707	389
NAVARRA	242	75.480	10.210	5.685	48.809	10.776
LA RIOJA	45	4.689	343	373	1.488	2.485
Huesca	713	250.610	24.466	36.314	141.515	48.315
Teruel	364	75.921	7.997	9.421	44.814	13.689
Zaragoza	2.055	303.147	32.734	39.973	173.057	57.383
ARAGON	3.132	629.678	65.197	85.708	359.386	119.387
Barcelona	1.201	188.130	29.863	22.246	102.950	33.071
Girona	1.304	80.542	14.132	8.480	44.457	13.473
Lleida	3.146	296.438	28.636	34.292	171.609	61.901
Tarragona	194	55.560	5.748	7.087	31.682	11.043
CATALUÑA	5.845	620.670	78.379	72.105	350.698	119.488
BALEARES	480	11.063	935	664	4.975	4.489
Ávila	252	25.232	5.341	2.262	12.407	5.222
Burgos	237	55.276	15.476	5.592	24.058	10.150
León	179	5.590	2.021	420	2.531	618
Palencia	13	12.580	661	1.750	7.868	2.301
Salamanca	1.541	60.201	5.959	4.947	35.350	13.945
Segovia	1.366	131.353	14.366	13.142	76.257	27.588
Soria	427	90.328	39.916	5.979	33.781	10.652
Valladolid	593	44.070	10.724	4.151	19.943	9.252
Zamora	589	41.416	8.413	5.366	19.045	8.592
CASTILLA LEON	5.197	466.046	102.877	43.609	231.240	88.320
MADRID	56	3.567	295	171	2.105	996
Albacete	192	21.051	1.819	3.274	10.843	5.115
Ciudad Real	189	5.221	418	495	2.948	1.360
Cuenca	151	30.975	3.404	3.439	16.478	7.654
Guadalajara	13	1.254	189	133	583	349
Toledo	901	78.222	7.276	8.292	38.361	24.293
CASTILLA LA MANCHA	1.446	136.723	13.106	15.633	69.213	38.771
Alicante	49	7.811	1.061	847	4.093	1.810
Castellón	602	32.811	4.470	2.718	18.689	6.934
Valencia	173	36.924	1.832	5.169	22.316	7.607
C. VALENCIANA	824	77.546	7.363	8.734	45.098	16.351
R. DE MURCIA	1.526	139.150	9.351	7.959	97.583	24.257
Badajoz	4.761	128.661	9.052	1.613	55.993	62.003
Cáceres	540	11.810	614	0	5.992	5.204
EXTREMADURA	5.301	140.471	9.666	1.613	61.985	67.207
Almería	260	29.202	3.795	3.753	17.323	4.331
Cádiz	430	8.410	870	936	4.637	1.967
Córdoba	1.487	25.071	2.574	2.811	12.767	6.919
Granada	352	50.293	6.033	6.536	30.172	7.552
Huelva	1.465	21.813	2.127	2.294	10.894	6.498
Jaén	146	19.464	2.331	2.524	11.660	2.949
Málaga	340	35.274	4.163	4.503	20.964	5.644
Sevilla	996	51.331	5.760	6.335	29.640	9.596
ANDALUCIA	5.476	240.858	27.653	29.692	138.057	45.456
Palmas (Las)	216	2.654	382	203	1.775	294
S. C. Tenerife	157	3.420	469	451	1.936	564
CANARIAS	373	6.074	851	654	3.711	858
ESPAÑA	30.917	2.659.389	342.965	283.780	1.468.951	563.693

ENCUESTAS GANADERAS, 2022								
GANADO PORCINO ¹								
Análisis provincial del censo de animales por tipos, NOVIEMBRE 2022 (número de animales)								
Provincias y Comunidades Autónomas	Total animales	Lechones ²	Cerdos de 20-49 kg (peso vivo)	Cerdos en cebo				
				Total cerdos de cebo (peso vivo)	De 50-79 kg	De 80-109 kg	> 109 kg	
Coruña (La)	322.249	66.533	67.080	148.348	29.434	105.087	13.827	
Lugo	276.623	16.889	13.089	235.442	114.283	100.130	21.029	
Orense	439.360	128.450	38.924	241.248	115.228	105.662	20.358	
Pontevedra	452.630	49.274	30.248	349.368	158.576	84.964	105.828	
GALICIA	1.490.862	261.146	149.341	974.406	417.521	395.843	161.042	
P. DE ASTURIAS	6.327	1.632	1.360	2.448	979	1.102	367	
CANTABRIA	1.278	198	35	838	339	362	137	
Alava	24.371	1.601	7.695	14.211	6.144	6.097	1.970	
Guipúzcoa	8.291	620	2.703	4.605	1.991	1.976	638	
Vizcaya	2.035	128	657	1.192	583	576	33	
PAIS VASCO	34.697	2.349	11.055	20.008	8.718	8.649	2.641	
NAVARRA	841.662	151.917	124.814	489.209	326.045	145.502	17.662	
LA RIOJA	133.525	12.346	34.857	81.588	53.135	27.776	677	
Huesca	4.907.410	1.427.381	1.840.990	1.387.716	535.187	671.047	181.482	
Teruel	1.356.217	446.379	391.302	442.251	104.076	292.993	45.182	
Zaragoza	3.359.556	1.168.737	912.770	972.847	318.277	577.650	76.920	
ARAGON	9.623.183	3.042.497	3.145.062	2.802.814	957.540	1.541.690	303.584	
Barcelona	1.713.671	668.340	238.820	617.180	284.034	277.046	56.100	
Girona	915.946	262.919	239.622	331.559	156.026	155.047	20.486	
Lleida	4.648.645	1.183.209	1.183.469	1.982.383	912.484	971.336	98.563	
Tarragona	670.455	227.300	126.580	260.821	66.766	156.973	37.082	
CATALUÑA	7.948.717	2.341.768	1.788.491	3.191.943	1.419.310	1.560.402	212.231	
BALEARES	53.620	23.008	2.696	16.373	3.384	5.996	6.993	
Ávila	208.084	93.139	9.033	81.536	52.141	24.160	5.235	
Burgos	446.889	182.789	57.469	152.331	53.676	79.709	18.946	
León	106.535	15.325	14.787	70.654	32.028	30.173	8.453	
Palencia	126.053	56.811	13.107	43.542	12.963	30.564	15	
Salamanca	83.559	38.410	4.452	27.997	13.309	6.297	8.391	
Segovia	1.075.237	388.661	197.034	371.309	185.221	138.131	47.957	
Soria	517.927	153.436	43.852	234.710	132.954	92.124	9.632	
Valladolid	360.448	92.836	65.011	168.231	77.821	65.450	24.960	
Zamora	384.441	87.894	93.323	171.726	53.703	89.837	28.186	
CASTILLA LEON	3.309.173	1.109.301	498.068	1.322.036	613.816	556.445	151.775	
MADRID	17.579	9.267	3.050	1.670	1.089	576	5	
Albacete	355.381	178.864	35.761	119.513	23.510	42.874	53.129	
Ciudad Real	15.076	3.357	6.159	4.053	1.186	856	2.011	
Cuenca	340.959	96.748	55.854	157.231	79.705	65.761	11.765	
Guadalajara	11.840	2.095	1.423	7.649	3.713	2.115	1.821	
Toledo	892.371	273.801	147.981	406.452	161.647	191.263	53.542	
CASTILLA LA MANCHA	1.615.627	554.865	247.178	694.898	269.761	302.869	122.268	
Alicante	68.987	39.682	7.512	13.933	12.484	1.449	0	
Castellón	726.330	95.778	119.359	477.780	218.150	227.906	31.724	
Valencia	511.534	193.544	96.526	184.367	59.981	118.451	5.935	
C. VALENCIANA	1.306.851	329.004	223.397	676.080	290.615	347.806	37.659	
R. DE MURCIA	2.340.507	497.206	558.903	1.143.722	565.548	497.545	80.629	
Badajoz	42.215	17.452	1.687	13.646	4.264	5.154	4.228	
Cáceres	4.177	38	145	3.874	1.413	1.322	1.139	
EXTREMADURA	46.392	17.490	1.832	17.520	5.677	6.476	5.367	
Almería	644.673	198.986	210.482	211.907	115.343	96.564	0	
Cádiz	10.646	4.547	834	3.875	1.652	2.223	0	
Córdoba	24.495	10.123	6.459	4.143	889	3.254	0	
Granada	325.971	169.419	48.196	61.665	29.842	31.823	0	
Huelva	2.542	1.407	0	6	2	4	0	
Jaén	120.472	42.308	30.258	34.490	13.571	20.919	0	
Málaga	316.981	108.507	92.236	85.519	39.358	46.161	0	
Sevilla	419.885	123.865	126.262	134.102	66.784	67.318	0	
ANDALUCIA	1.865.665	659.162	514.727	535.707	267.441	268.266	0	
Palmas (Las)	15.664	5.575	4.181	3.038	2.583	374	81	
S. C. Tenerife	25.456	8.458	5.911	7.510	4.772	2.649	89	
CANARIAS	41.120	14.033	10.092	10.548	7.355	3.023	170	
ESPAÑA	30.676.785	9.027.189	7.314.958	11.981.808	5.208.273	5.670.328	1.103.207	

¹ No incluye el porcino ibérico

² Cerdos con un peso vivo inferior a 20 Kg.

ENCUESTAS GANADERAS, 2022						
GANADO PORCINO ¹						
Análisis provincial del censo de animales por tipos, NOVIEMBRE 2022 (número de animales)						
Provincias y Comunidades Autónomas	Verracos	Cerdas Reproductoras				
		Total Cerdas Reproductoras	Nunca han parido		Han parido	
			Cerdas todavía no cubiertas	Cerdas cubiertas por 1ª vez	Cerdas cubiertas más veces	Cerdas criando o en reposo
Coruña (La)	204	40.084	5.943	3.826	20.328	9.987
Lugo	183	11.020	1.202	633	6.301	2.884
Orense	252	30.486	5.540	3.822	14.844	6.280
Pontevedra	194	23.546	3.813	2.678	11.925	5.130
GALICIA	833	105.136	16.498	10.959	53.398	24.281
P. DE ASTURIAS	83	804	138	122	408	136
CANTABRIA	21	186	32	18	90	46
Alava	25	839	45	51	479	264
Guipúzcoa	10	353	22	26	197	108
Vizcaya	2	56	4	4	31	17
PAIS VASCO	37	1.248	71	81	707	389
NAVARRA	242	75.480	10.210	5.685	48.809	10.776
LA RIOJA	45	4.689	343	373	1.488	2.485
Huesca	713	250.610	24.466	36.314	141.515	48.315
Teruel	364	75.921	7.997	9.421	44.814	13.689
Zaragoza	2.055	303.147	32.734	39.973	173.057	57.383
ARAGON	3.132	629.678	65.197	85.708	359.386	119.387
Barcelona	1.201	188.130	29.863	22.246	102.950	33.071
Girona	1.304	80.542	14.132	8.480	44.457	13.473
Lleida	3.146	296.438	28.636	34.292	171.609	61.901
Tarragona	194	55.560	5.748	7.087	31.682	11.043
CATALUÑA	5.845	620.670	78.379	72.105	350.698	119.488
BALEARES	480	11.063	935	664	4.975	4.489
Avila	234	24.142	5.235	2.256	11.683	4.968
Burgos	235	54.065	15.418	5.498	23.390	9.759
León	179	5.590	2.021	420	2.531	618
Palencia	13	12.580	661	1.750	7.868	2.301
Salamanca	267	12.433	1.134	1.728	7.353	2.218
Segovia	1.285	116.948	12.471	11.618	68.127	24.732
Soria	414	85.515	37.773	5.512	32.031	10.199
Valladolid	532	33.838	9.814	3.270	14.182	6.572
Zamora	473	31.025	4.241	5.206	14.860	6.718
CASTILLA LEON	3.632	376.136	88.768	37.258	182.025	68.085
MADRID	55	3.537	295	171	2.105	966
Albacete	192	21.051	1.819	3.274	10.843	5.115
Ciudad Real	79	1.428	127	111	695	495
Cuenca	151	30.975	3.404	3.439	16.478	7.654
Guadalajara	8	665	120	63	239	243
Toledo	789	63.348	5.675	6.965	30.044	20.664
CASTILLA LA MANCHA	1.219	117.467	11.145	13.852	58.299	34.171
Alicante	49	7.811	1.061	847	4.093	1.810
Castellón	602	32.811	4.470	2.718	18.689	6.934
Valencia	173	36.924	1.832	5.169	22.316	7.607
C. VALENCIANA	824	77.546	7.363	8.734	45.098	16.351
R. DE MURCIA	1.526	139.150	9.351	7.959	97.583	24.257
Badajoz	62	9.368	852	0	3.772	4.744
Cáceres	23	97	0	0	58	39
EXTREMADURA	85	9.465	852	0	3.830	4.783
Almería	190	23.108	3.064	2.961	13.666	3.417
Cádiz	24	1.366	166	177	818	205
Córdoba	52	3.718	459	481	2.221	557
Granada	321	46.370	5.564	6.028	27.822	6.956
Huelva	4	1.125	135	146	675	169
Jaén	98	13.318	1.598	1.731	7.991	1.998
Málaga	227	30.492	3.659	3.964	18.295	4.574
Sevilla	270	35.386	4.246	4.600	21.232	5.308
ANDALUCIA	1.186	154.883	18.891	20.088	92.720	23.184
Palmas (Las)	216	2.654	382	203	1.775	294
S. C. Tenerife	157	3.420	469	451	1.936	564
CANARIAS	373	6.074	851	654	3.711	858
ESPAÑA	19.618	2.333.212	309.319	264.431	1.305.330	454.132

¹ No incluye el porcino ibérico

ENCUESTAS GANADERAS, 2022							
PORCINO IBERICO							
Análisis provincial del censo de animales por tipos, NOVIEMBRE 2022 (número de animales)							
Provincias y Comunidades Autónomas	Total animales	Lechones ¹	Cerdos de 20-49 kg (peso vivo)	Cerdos en cebo			
				Total cerdos de cebo (peso vivo)	De 50-79 kg	De 80-109 kg	> 109 kg
Coruña (La)	0	0	0	0	0	0	0
Lugo	0	0	0	0	0	0	0
Orense	0	0	0	0	0	0	0
Pontevedra	0	0	0	0	0	0	0
GALICIA	0	0	0	0	0	0	0
P. DE ASTURIAS	0	0	0	0	0	0	0
CANTABRIA	0	0	0	0	0	0	0
Alava	0	0	0	0	0	0	0
Guipúzcoa	0	0	0	0	0	0	0
Vizcaya	0	0	0	0	0	0	0
PAIS VASCO	0	0	0	0	0	0	0
NAVARRA	0	0	0	0	0	0	0
LA RIOJA	0	0	0	0	0	0	0
Huesca	0	0	0	0	0	0	0
Teruel	0	0	0	0	0	0	0
Zaragoza	0	0	0	0	0	0	0
ARAGON	0	0	0	0	0	0	0
Barcelona	0	0	0	0	0	0	0
Girona	0	0	0	0	0	0	0
Lleida	0	0	0	0	0	0	0
Tarragona	0	0	0	0	0	0	0
CATALUÑA	0	0	0	0	0	0	0
BALEARES	0	0	0	0	0	0	0
Ávila	94.675	10.200	18.560	64.807	22.115	14.521	28.171
Burgos	26.043	21.180	1.200	2.450	900	600	950
León	12.320	3.158	2.620	6.542	0	1.579	4.963
Palencia	0	0	0	0	0	0	0
Salamanca	608.027	124.344	88.063	346.578	78.054	120.206	148.318
Segovia	166.036	46.792	23.758	81.000	21.563	14.348	45.089
Soria	6.564	1.698	0	40	0	0	40
Valladolid	91.758	38.180	3.014	40.271	15.904	13.125	11.242
Zamora	116.680	34.730	3.796	67.647	13.123	17.113	37.411
CASTILLA LEON	1.122.103	280.282	141.011	609.335	151.659	181.492	276.184
MADRID	206	12	96	67	0	0	67
Albacete	0	0	0	0	0	0	0
Ciudad Real	39.614	14.528	1.355	19.828	4.810	4.786	10.232
Cuenca	0	0	0	0	0	0	0
Guadalajara	1.929	1.323	0	12	0	1	11
Toledo	160.681	37.756	26.678	81.261	26.779	28.281	26.201
CASTILLA LA MANCHA	202.224	53.607	28.033	101.101	31.589	33.068	36.444
Alicante	0	0	0	0	0	0	0
Castellón	0	0	0	0	0	0	0
Valencia	0	0	0	0	0	0	0
C. VALENCIANA	0	0	0	0	0	0	0
R. DE MURCIA	0	0	0	0	0	0	0
Badajoz	1.092.661	257.515	138.850	572.304	88.159	113.770	370.375
Cáceres	144.194	26.157	15.928	89.879	6.484	9.471	73.924
EXTREMADURA	1.236.855	283.672	154.778	662.183	94.643	123.241	444.299
Almería	21.848	3.295	7.692	4.697	282	840	3575
Cádiz	49.226	7.932	15.947	17.897	4.140	3.369	10388
Córdoba	253.265	33.594	44.290	152.593	18.448	22.721	111424
Granada	28.097	1.799	9.079	13.265	5.103	4.946	3216
Huelva	198.858	32.965	45.752	97.992	17.059	11.499	69434
Jaén	30.515	6.184	11.512	6.625	1.383	2.074	3168
Málaga	24.558	5.473	5.245	8.945	1.546	724	6675
Sevilla	228.840	24.311	41.171	146.687	22.821	16.012	107854
ANDALUCIA	835.207	115.553	180.688	448.701	70.782	62.185	315734
Palmas (Las)	0	0	0	0	0	0	0
S. C. Tenerife	0	0	0	0	0	0	0
CANARIAS	0	0	0	0	0	0	0
ESPAÑA	3.396.595	733.126	504.606	1.821.387	348.673	399.986	1.072.728

¹ Cerdos con un peso vivo inferior a 20 Kg.

ENCUESTAS GANADERAS, 2022						
PORCINO IBERICO						
Análisis provincial del censo de animales por tipos, NOVIEMBRE 2022 (número de animales)						
Provincias y Comunidades Autónomas	Verracos	Total Cerdas Reproductoras	Cerdas Reproductoras			
			Nunca han parido		Han parido	
			Cerdas todavía no cubiertas	Cerdas cubiertas por 1ª vez	Cerdas cubiertas más veces	Cerdas criando o en reposo
Coruña (La)	0	0	0	0	0	0
Lugo	0	0	0	0	0	0
Orense	0	0	0	0	0	0
Pontevedra	0	0	0	0	0	0
GALICIA	0	0	0	0	0	0
P. DE ASTURIAS	0	0	0	0	0	0
CANTABRIA	0	0	0	0	0	0
Alava	0	0	0	0	0	0
Guipúzcoa	0	0	0	0	0	0
Vizcaya	0	0	0	0	0	0
PAIS VASCO	0	0	0	0	0	0
NAVARRA	0	0	0	0	0	0
LA RIOJA	0	0	0	0	0	0
Huesca	0	0	0	0	0	0
Teruel	0	0	0	0	0	0
Zaragoza	0	0	0	0	0	0
ARAGON	0	0	0	0	0	0
Barcelona	0	0	0	0	0	0
Girona	0	0	0	0	0	0
Lleida	0	0	0	0	0	0
Tarragona	0	0	0	0	0	0
CATALUÑA	0	0	0	0	0	0
BALEARES	0	0	0	0	0	0
Ávila	18	1.090	106	6	724	254
Burgos	2	1.211	58	94	668	391
León	0	0	0	0	0	0
Palencia	0	0	0	0	0	0
Salamanca	1.274	47.768	4.825	3.219	27.997	11.727
Segovia	81	14.405	1.895	1.524	8.130	2.856
Soria	13	4.813	2.143	467	1.750	453
Valladolid	61	10.232	910	881	5.761	2.680
Zamora	116	10.391	4.172	160	4.185	1.874
CASTILLA LEON	1.565	89.910	14.109	6.351	49.215	20.235
MADRID	1	30	0	0	0	30
Albacete	0	0	0	0	0	0
Ciudad Real	110	3.793	291	384	2.253	865
Cuenca	0	0	0	0	0	0
Guadalajara	5	589	69	70	344	106
Toledo	112	14.874	1.601	1.327	8.317	3.629
CASTILLA LA MANCHA	227	19.256	1.961	1.781	10.914	4.600
Alicante	0	0	0	0	0	0
Castellón	0	0	0	0	0	0
Valencia	0	0	0	0	0	0
C. VALENCIANA	0	0	0	0	0	0
R. DE MURCIA	0	0	0	0	0	0
Badajoz	4.699	119.293	8.200	1.613	52.221	57.259
Cáceres	517	11.713	614	0	5.934	5.165
EXTREMADURA	5.216	131.006	8.814	1.613	58.155	62.424
Almería	70	6.094	731	792	3.657	914
Cádiz	406	7.044	704	759	3.819	1.762
Córdoba	1.435	21.353	2.115	2.330	10.546	6.362
Granada	31	3.923	469	508	2.350	596
Huelva	1.461	20.688	1.992	2.148	10.219	6.329
Jaén	48	6.146	733	793	3.669	951
Málaga	113	4.782	504	539	2.669	1.070
Sevilla	726	15.945	1.514	1.735	8.408	4.288
ANDALUCIA	4.290	85.975	8.762	9.604	45.337	22.272
Palmas (Las)	0	0	0	0	0	0
S. C. Tenerife	0	0	0	0	0	0
CANARIAS	0	0	0	0	0	0
ESPAÑA	11.299	326.177	33.646	19.349	163.621	109.561

S.G. Análisis, Coordinación y Estadística:

<https://www.mapa.gob.es/es/estadistica/temas/estadisticas-agrarias/ganaderia/encuestas-ganaderas/>

Correo electrónico: sgapc@mapa.es. Se autoriza su utilización total o parcial siempre que se cite expresamente su origen. Referenciar el documento como:

“Resultados de las Encuestas de Ganado Porcino” Edita: © **Ministerio de Agricultura, Pesca y Alimentación**. NIPO: 003221375

Catálogo de Publicaciones de la Administración General del Estado: <https://cpage.mpr.gob.es/>