

INFORME SEMANAL COYUNTURA

24 Mayo 2005



MINISTERIO
DE AGRICULTURA, PESCA
Y ALIMENTACIÓN

SUBSECRETARÍA

SECRETARÍA GENERAL TÉCNICA

S. G. Estadísticas

I- PRECIOS EN MERCADOS NACIONALES

I-1 PRECIOS MEDIOS

(EUROS/Unidad)

PRODUCTOS Y ESPECIFICACIONES	UNIDAD	POSICION COMERCIAL	Semana 09-15/05 2005	Semana 16-22/05 2005	Variación
Trigo blando panificable	Tonelada	Entrada industria transformadora	153,30	153,86	0,56
Cebada	Tonelada	Entrada industria transformadora	133,58	134,36	0,78
Maíz	Tonelada	Entrada industria transformadora	136,99	137,35	0,36
Arroz cáscara	Tonelada	Salida almacén agricultor	188,28	188,28	0,00
Arroz blanco	Tonelada	Salida industria	417,62	419,00	1,38
Vino blanco mesa	Hgdo.	Salida bodega	1,91	1,92	0,01
Vino tinto mesa Rgto.(C.E.) 1282/2001	Hgdo.	Salida bodega	2,64	2,65	0,01
Aceite de oliva virgen de 0,8 a 2º	100 Kg.	Salida almazara	273,78	272,28	-1,50
Aceite de oliva lampante, más de 2º Rgto.(C.E.) 1513/2001	100 Kg.	Salida almazara	269,62	268,82	-0,80
Patata	100 Kg.	Mercado zonas de producción	33,05	25,52	-7,53
Vacuno pesado	100 Kg.vivo	Entrada matadero	153,99	153,50	-0,49
Vacuno pesado (Categoría A,CI R) Rgto. (CE) 295/96	100 Kg.canal	Entrada matadero	291,30	287,99	-3,31
Corderos (9-19 kilos canal)	100 Kg.canal	Entrada matadero	409,61	416,59	6,98
Corderos I y II Rgto. (CE) 2529/2001 y 315/2002	100 Kg.canal	Entrada matadero	377,43	387,70	10,27
Porcino Clase E Rgto(CE) 1572/95	100 Kg.canal	Entrada matadero	135,53	140,68	5,15
Porcino Clase U	100 Kg.canal	Entrada matadero	131,55	136,57	5,02
Porcino Cat. II	100 Kg.canal	Entrada matadero	128,99	133,98	4,99
Pollo Media ponderada de las cotizaciones de las canales 83% y 65%	100 Kg.canal	Salida muelle matadero	162,47	164,80	2,33
Huevos - Clase L	Docena	Salida muelle centro de embalaje	0,40	0,41	0,01
Huevos - Clase M R(CEE)1511/96 y R(CE) 572/99	Docena	Salida muelle centro de embalaje	0,32	0,35	0,03
Conejo (1,8-2,2 kilos vivo)	100 Kg.vivo	Salida granja	176,85	177,38	0,53
Leche de vaca 3,7 % de materia grasa	100 Litros	Salida muelle industria o centro de recogida	32,29 (Marzo 05)		

PRECIOS MEDIOS NACIONALES

2002/03 2003/04 2004/05

TRIGO BLANDO PANIFICABLE

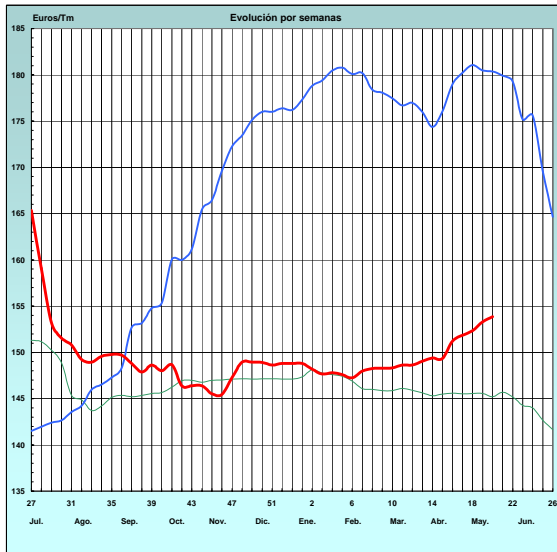

CEBADA

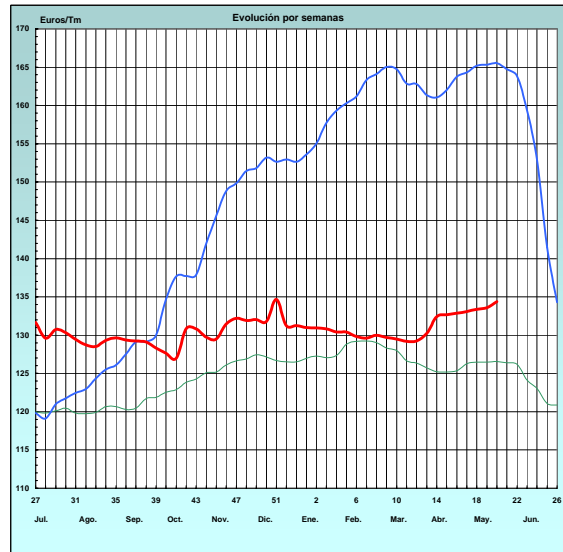

MAÍZ

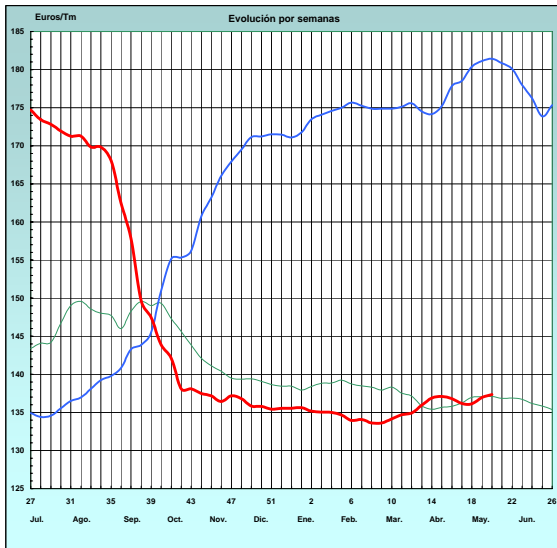

ARROZ CÁSCARA

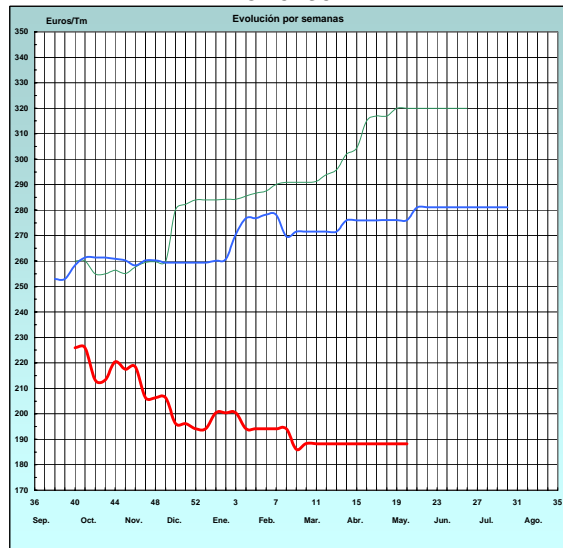

VINO BLANCO DE MESA

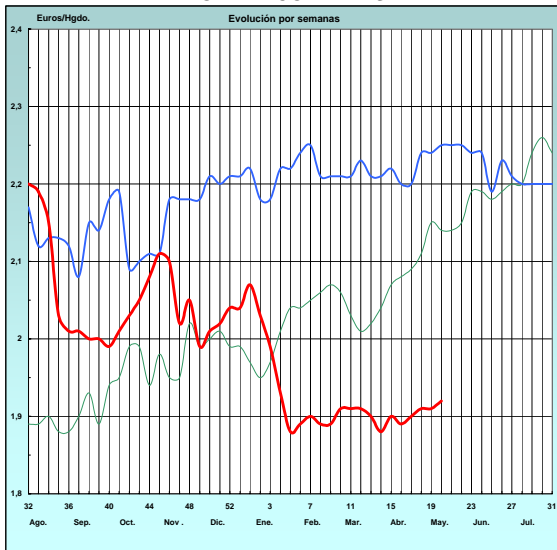

VINO TINTO DE MESA

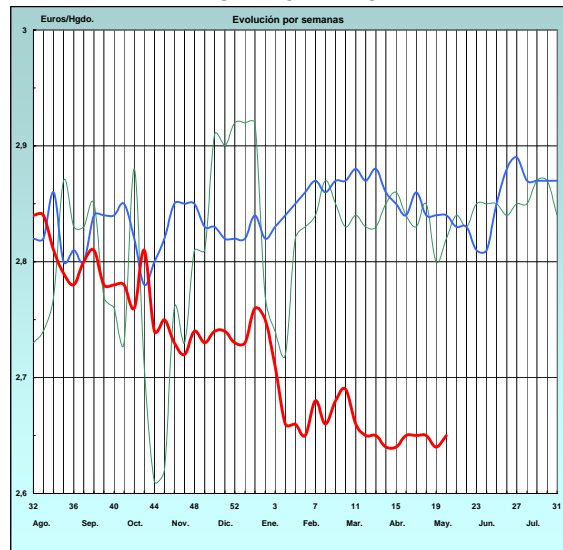

PRECIOS MEDIOS NACIONALES

— 2003 — 2004 — 2005

ACEITE DE OLIVA VIRGEN (Rgto. C.E. 1513/01)

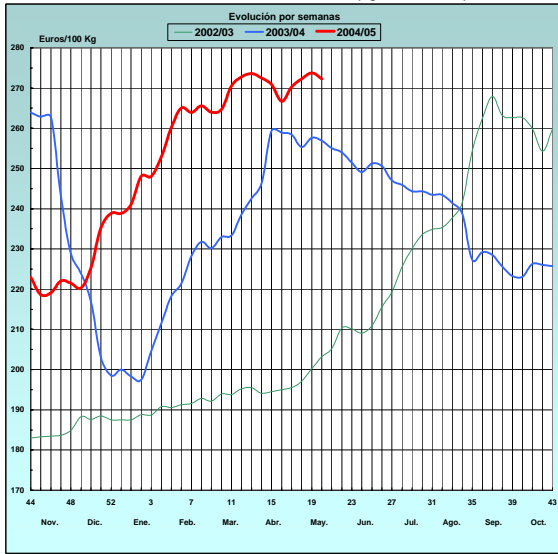

PATATA

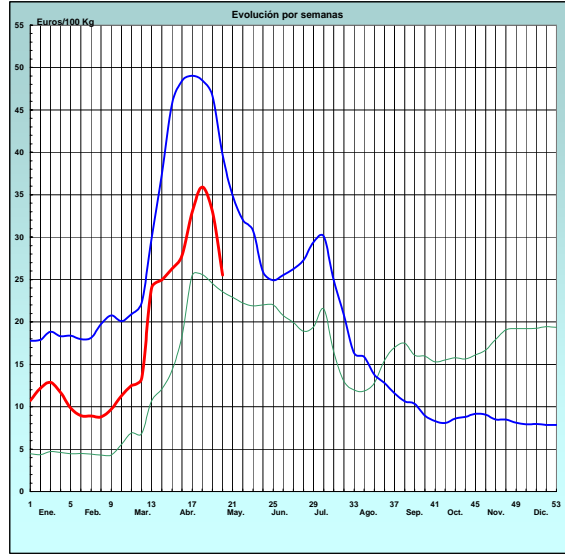

VACUNO PESADO VIVO
PRECIO MEDIO NACIONAL

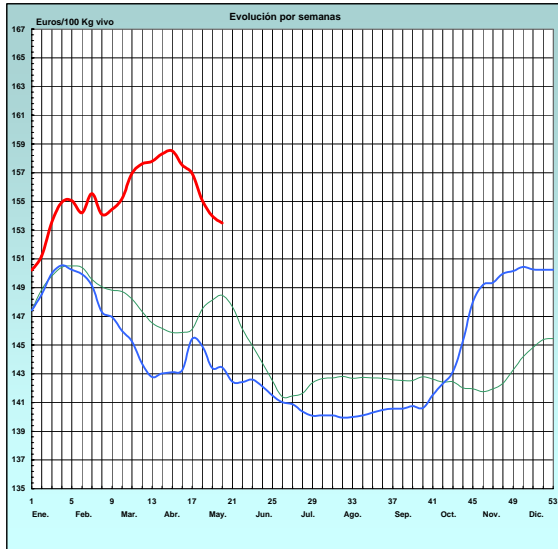

VACUNO PESADO Rgto. C.E. 295/96 Categoría A. Clase R.
PRECIO MEDIO NACIONAL

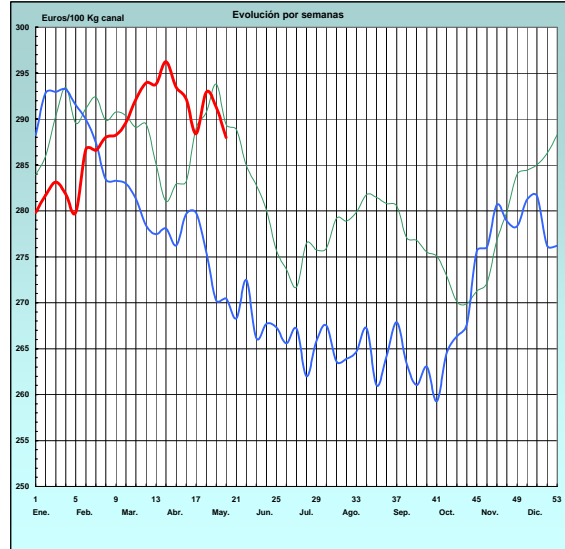

CORDERO Rgto. C.E.E. 1481/86 y 2617/97 12-16 Kg. CANAL
PRECIO MEDIO NACIONAL

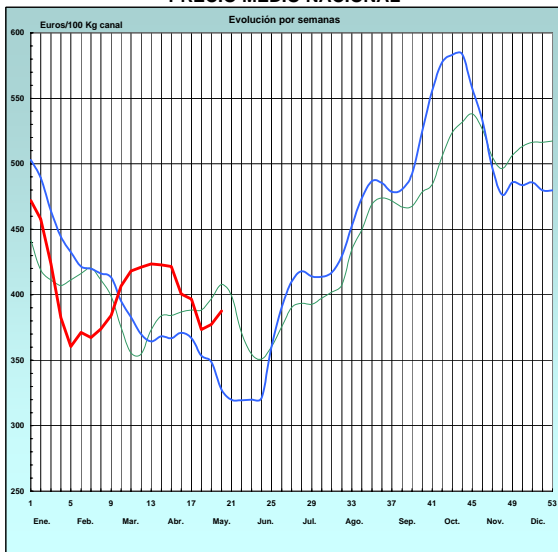

PORCINO CLASE E Rgto. C.E.E. 1572/95
PRECIO MEDIO NACIONAL

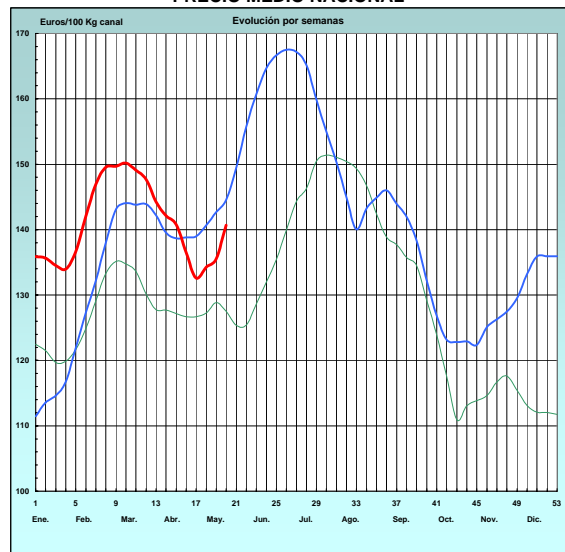

PRECIOS MEDIOS NACIONALES

— 2003 — 2004 — 2005

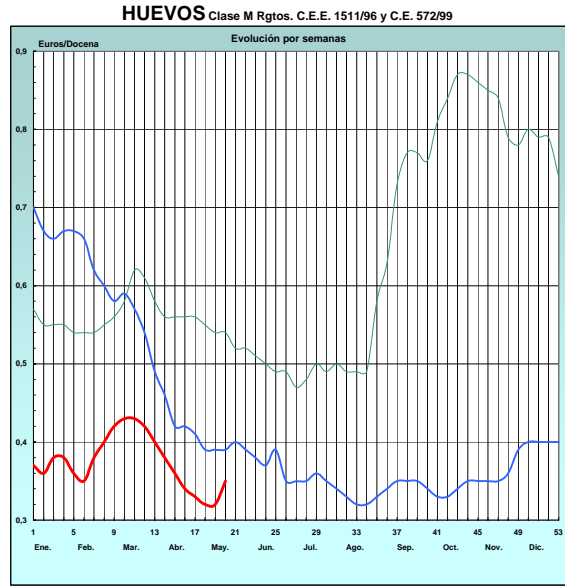
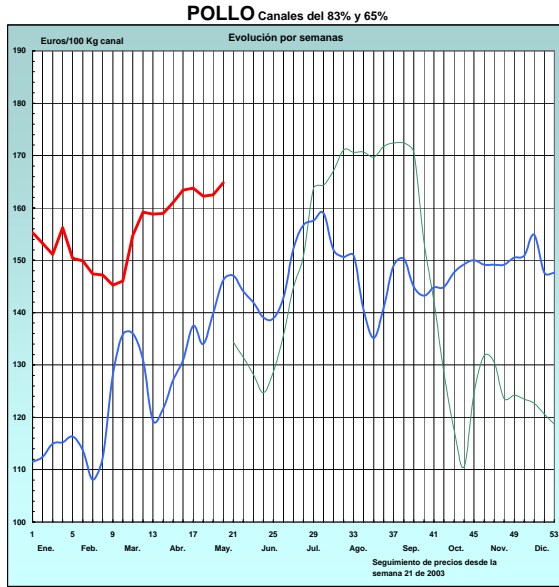

I-2 PRECIOS EN MERCADOS REPRESENTATIVOS - CEREALES

Euros/Tm.

Trigos Rgto. CE 1784/03

Precios de comercio al por mayor. Mercancía nacional y/o importada, sobre vehículo en posición almacén

PRODUCTO	MERCADO REPRESENTATIVO	Semana 9-15/05 2005	Semana 16-22/05 2005	Variación
TRIGO BLANDO PANIFICABLE	Alava	135,00	135,00	0,00
	Albacete	148,71	150,87	2,16
	Avila	149,44	151,84	2,40
	Barcelona	146,70	149,10	2,40
	Burgos	144,76	147,04	2,28
	Cadiz	145,83	148,23	2,40
	Cantabria	135,00	135,00	0,00
	Córdoba	144,83	147,23	2,40
	Cuenca	147,90	150,30	2,40
	Gerona	150,94	153,34	2,40
	Huesca	149,23	151,63	2,40
	León	151,51	153,91	2,40
	Orense	144,24	144,24	0,00
	Palencia	146,39	148,55	2,16
	Rioja	135,00	135,00	0,00
	Salamanca	147,10	149,26	2,16
	Sevilla	149,35	151,54	2,19
	Soria	145,73	148,03	2,30
	Tarragona	147,04	149,44	2,40
	Teruel	150,24	152,64	2,40
Valencia	149,84	152,24	2,40	
Valladolid	146,97	149,14	2,17	
Zamora	146,55	148,77	2,22	
Zaragoza	143,83	146,23	2,40	
TRIGO DURO	Burgos	144,54	146,75	2,21
	Córdoba	144,83	147,23	2,40
	Navarra	138,00	138,00	0,00
	Sevilla	141,73	143,90	2,17
	Zamora	141,26	143,44	2,18
	Zaragoza	146,64	149,04	2,40

I-2 PRECIOS EN MERCADOS REPRESENTATIVOS - CEREALES

Euros/Tm.
Cebada Rto. CE 1784/03
Precios de comercio al por mayor. Mercancía nacional y/o importada, sobre vehículo en posición almacén

PRODUCTO	MERCADO REPRESENTATIVO	Semana 9-15/05 2005	Semana 16-22/05 2005	Variación
CEBADA PIENSO	Alava	132,22	132,22	0,00
	Albacete	123,08	125,40	2,32
	Avila	125,00	126,80	1,80
	Barcelona	132,81	134,21	1,40
	Burgos	123,25	124,95	1,70
	Cantabria	132,22	132,22	0,00
	Ciudad Real	124,71	126,64	1,93
	Coruña	132,22	132,22	0,00
	Gerona	130,52	132,32	1,80
	Granada	138,23	140,03	1,80
	Guadalajara	123,80	125,60	1,80
	Huesca	131,69	133,75	2,06
	Leon	126,21	128,01	1,80
	Lerida	134,61	136,01	1,40
	Murcia	140,62	142,42	1,80
	Navarra	132,82	135,22	2,40
	Orense	136,00	136,00	0,00
	Palencia	123,14	124,76	1,62
	Rioja	132,22	132,22	0,00
	Salamanca	124,17	125,84	1,67
	Segovia	124,22	125,84	1,62
	Sevilla	142,25	143,96	1,71
	Soria	123,23	124,85	1,62
	Tarragona	129,82	131,62	1,80
	Teruel	131,02	132,32	1,30
	Toledo	127,26	128,88	1,62
Valencia	136,42	138,22	1,80	
Valladolid	122,68	124,30	1,62	
CEBADA MALTA	Burgos	142,43	144,24	1,81
	Guadalajara	129,00	129,00	0,00
	Huesca	138,21	140,61	2,40
	Navarra	138,82	143,64	4,82
	Palencia	142,43	144,24	1,81
	Segovia	132,00	132,00	0,00

I-2 PRECIOS EN MERCADOS REPRESENTATIVOS - CEREALES

Euros/Tm.

Maíz Rgto. CE 1784/03

Arroz cáscara Rto. CE 1785/03

Heno de alfalfa. Precio a salida de almacén agricultor

Precios de comercio al por mayor. Mercancía nacional y/o importada, sobre vehículo en posición almacén

PRODUCTO	MERCADO REPRESENTATIVO	Semana 9-15/05 2005	Semana 16-22/05 2005	Variación
MAIZ-GRANO	Albacete	140,08	140,84	0,76
	Asturias	138,23	140,00	1,77
	Avila	142,43	143,63	1,20
	Badajoz	144,82	146,02	1,20
	Barcelona	141,82	143,02	1,20
	Coruña	142,43	143,63	1,20
	Gerona	140,03	141,23	1,20
	Huesca	134,00	134,00	0,00
	León	133,41	134,61	1,20
	Lérida	138,42	139,62	1,20
	Madrid	142,03	143,23	1,20
	Murcia	142,43	143,83	1,40
	Navarra	138,22	139,42	1,20
	Pontevedra	141,21	142,81	1,60
	Rioja	140,00	142,00	2,00
	Salamanca	139,62	140,78	1,16
	Sevilla	144,92	146,00	1,08
	Tarragona	140,63	141,83	1,20
	Teruel	148,43	149,63	1,20
	Valencia	140,62	141,82	1,20
Valladolid	141,29	142,42	1,13	
Zaragoza	143,03	144,23	1,20	
ARROZ CASCARA	Sevilla			
	Tipo Japónica	203,25	203,25	0,00
	Tipo Indica	177,65	177,65	0,00
	Valencia			
	Tipo Japónica(V.Bahía)	244,50	244,50	0,00
	Badajoz			
(Tipo Japónica)	193,50	193,50	0,00	
(Tipo Indica)	157,50	157,50	0,00	
ARROZ BLANCO EXTRA	Tarragona	410,00	410,00	0,00
	Valencia	419,00	420,70	1,70
HENO DE ALFALFA	Precio medio pond. nacional	128,18	130,46	2,28

I-3 PRECIOS EN MERCADOS REPRESENTATIVOS - VINOS DE MESA**Reglamento C.E.1282/2001**

**En Euros/Hgdo.,salida bodega, a granel, pago al contado sin I.V.A.
Precios de vino tinto de mesa referidos al producto de 12 puntos de color**

PRODUCTO	MERCADO REPRESENTATIVO	Semana 9-15/05 2.005	Semana 16-22/05 2.005	Variación
VINO BLANCO DE MESA	Albacete	1,99	2,02	0,03
	Badajoz	1,84	1,84	0,00
	Ciudad Real	1,95	1,97	0,02
	Cuenca	1,90	1,89	-0,01
	Huelva	1,90	1,85	-0,05
	Toledo	1,90	1,91	0,01
VINO TINTO DE MESA	Albacete	2,63	2,63	0,00
	Ciudad Real	2,66	2,64	-0,02
	Cuenca	2,64	2,65	0,01
	Madrid	2,69	2,67	-0,02
	Murcia	2,70	2,69	-0,01
	Toledo	2,63	2,65	0,02
	Valencia	2,65	2,65	0,00

I-3 PRECIOS EN MERCADOS REPRESENTATIVOS DE ACEITES

Aceites. Precios sobre almazara, en Euros/100kgs., sin I.V.A. Rgto C.E.E.136/66 y Rgto C.E. 1513/2001

PRODUCTO Y ESPECIFICACIONES	MERCADO REPRESENTATIVO	Semana 9-15/06 2005	Semana 16-22/05 2005	Variación
ACEITE DE OLIVA VIRGEN EXTRA Menos de 0,8°	Jaén	279,49	276,47	-3,02
	Córdoba	275,00	272,00	-3,00
	Málaga	279,00	279,00	0,00
	Sevilla	282,40	282,40	0,00
	Tarragona	282,48	282,48	0,00
	Toledo	276,00	276,00	0,00
ACEITE DE OLIVA VIRGEN De 0,8° a 2°	Jaén	276,46	273,46	-3,00
	Badajoz	275,00	275,00	0,00
	Córdoba	272,00	270,50	-1,50
	Granada	267,00	272,25	5,25
	Sevilla	266,90	269,40	2,50
	Tarragona	270,46	270,46	0,00
ACEITE DE OLIVA LAMPANTE A partir de 2°	Jaén	271,96	270,45	-1,51
	Badajoz	264,45	264,45	0,00
	Córdoba	269,00	269,00	0,00
	Málaga	270,00	270,00	0,00
	Sevilla	264,40	264,40	0,00
	Tarragona	256,94	256,94	0,00
ACEITE DE OLIVA REFINADO	Jaén	279,47	279,47	0,00
	Córdoba	279,00	276,00	-3,00
	Sevilla	274,30	281,20	6,90
	Tarragona	279,47	279,47	0,00
ACEITE DE ORUJO CRUDO 7° BASE10	Jaén	120,20	120,20	0,00
	Córdoba	118,00	118,00	0,00
	Tarragona	118,40	118,40	0,00
ACEITE DE ORUJO REFINADO WINTERIZADO	Jaén	167,67	162,27	-5,40
	Córdoba	162,00	160,00	-2,00
ACEITE DE GIRASOL CRUDO	Córdoba	57,10	57,10	0,00
	Sevilla	56,75	55,80	-0,95
ACEITE DE GIRASOL REFINADO	Córdoba	63,00	63,00	0,00
	Sevilla	62,80	62,50	-0,30
	Tarragona	64,91	64,91	0,00

I-5 PRECIOS EN MERCADOS REPRESENTATIVOS - FRUTAS Y HORTALIZAS**PRECIOS DE PRODUCTOS NACIONALES**

Mercados representativos de producción

Rgtos. CE 2.200/96, 659/97 y 877/04

En Euros/ 100 kg., a salida agrupación de productores, envasado, sin incluir I.V.A.

CITRICOS

PRODUCTO	MERCADO	VARIEDAD O TIPO	CAT.	CALIBRE mm.	DIA/MES				
					16/5	17/5	18/5	19/5	20/5
LIMON	Alicante Murcia	Conjunto Fino	I	1-3	66,98	67,00	65,36	66,29	70,04
			I	1-3	62,50	62,50	62,50	62,50	62,50
NARANJA	Alicante Valencia	Valencia Late Valencia Late	I	2-4	44,16	46,40	46,25	45,87	47,12
			I	2-4	43,55	46,43	46,84	48,09	47,12

FRUTAS DE PEPITA

PRODUCTO	MERCADO	VARIEDAD O TIPO	CAT.	CALIBRE mm.	DIA/MES				
					16/5	17/5	18/5	19/5	20/5
AGUACATE	Granada	Hass	I	160-200	173,30	173,30	173,30	173,30	173,30
MANZANA	Girona	Golden Delicious	I	70-80	49,82	45,11	48,56	51,29	51,29
	Girona	Red Chief	I	70-80	46,67	44,00	-	41,38	41,38
	Lleida	Golden Delicious	I	70-80	47,14	47,27	45,62	48,80	48,42
	Lleida	Red Chief	I	70-80	40,53	42,73	42,24	41,47	38,00
PERA	Zaragoza	Blanquilla	I	55-60	55,53	53,63	53,63	-	55,54
	Lleida	Blanquilla	I	55-60	50,05	-	48,38	50,67	49,80
	Lleida	Conferencia	I	55-60	86,59	-	90,91	89,43	90,16

FRUTAS DE HUESO

PRODUCTO	MERCADO	VARIEDAD O TIPO	CAT.	CALIBRE mm.	DIA/MES				
					16/5	17/5	18/5	19/5	20/5
ALBARICOQUE	Murcia		I	40y+	125,00	125,00	125,00	125,00	125,00
MELOCOTON	Murcia	Carne amarilla	I	56-73	180,00	180,00	180,00	180,00	180,00

-5 PRECIOS EN MERCADOS REPRESENTATIVOS - FRUTAS Y HORTALIZA**PRECIOS DE PRODUCTOS NACIONALES**

Mercados representativos de producción

Rgts. CE 2.200/96, 659/97 y 877/04

En Euros/ 100 kg., a salida agrupación de productores, envasado, sin incluir I.V.A.

HORTALIZAS

PRODUCTO	MERCADO	VARIEDAD O TIPO	CAT.	CALIBRE mm.	DIA/MES				
					16/5	17/5	18/5	19/5	20/5
AJO	Cuenca	Blanco	I	50-80	117,55	117,55	117,55	117,55	117,55
	Cuenca	Morado	I	50-80	140,00	140,00	140,00	140,00	140,00
BERENJENA	Almeria	Redonda	I	70y+	26,14	27,45	30,07	31,37	-
CHAMPINON	La Rioja	Cerrado	I	30-65	120,00	119,30	119,18	118,98	119,55
COLIFLOR	La Rioja	Coronada	I	160-200	37,98	36,84	34,99	33,95	31,58
ESPARRAGO	Navarra	Blanco	I	16y+	262,50	262,50	262,50	262,50	262,50
FRESON	Huelva	-	I	-	65,00	65,00	65,00	65,00	65,00
JUDIA VERDE	Granada	Plana	I	-	95,91	112,17	129,05	133,98	123,38
MELON	Almería	Piel de sapo	I	-	121,00	121,00	121,00	121,00	121,00
LECHUGA	Almeria	Iceberg	I	400y+	51,87	51,87	51,87	51,87	51,87
	Murcia	Iceberg	I	400y+	57,50	57,50	57,50	57,50	57,50
PEPINO	Almeria	Liso	I	-	37,00	38,00	41,00	38,75	36,25
PIMIENTO	Murcia Murcia	Cuadrado rojo	I	70y+	160,00	160,00	160,00	160,00	160,00
		Cuadrado verde	I	70y+	160,00	160,00	160,00	160,00	160,00
SANDIA	Almería	Con pepitas	I	-	30,29	38,08	35,49	34,85	32,75
TOMATE	Almeria	Racimo	I	57-82	45,42	47,87	44,37	40,43	42,44
	Almeria	Redondo	I	57-82	57,35	47,87	44,40	45,88	43,52
	Granada	Cereza	I	-	190,00	170,00	140,00	140,00	130,00
	Murcia	Cereza	I	-	272,73	272,73	272,73	259,50	259,50
	Murcia	Redondo	I	57-82	117,83	117,83	117,83	117,83	117,83
ZANAHORIA	Cádiz	-	I	-	32,91	32,91	32,91	32,91	32,94

PRECIOS EN MERCADOS REPRESENTATIVOS - PRODUCTOS GANADEROS

A) VACUNO PESADO

Media nacional

Canal clasificación EUROP, Reg. (CE) 295/96

Euros/100 kilo canal

Precios medios constatados en mataderos colaboradores

CATEGORIA	CLASE	Semana 9-15/05 2005	Semana 16-22/05 2005	Variación
a) Machos no castrados menores de 2 años	U-2	318,83	315,23	-3,60
	U-3	312,34	308,74	-3,60
	U	314,74	311,14	-3,60
	R-2	286,00	287,39	1,39
	R-3	294,42	288,35	-6,07
	R	291,30	287,99	-3,30
	O-2	249,73	249,30	-0,43
	O-3	268,68	262,11	-6,57
d) Hembras ya paridas	O	260,91	256,86	-4,05
	R-3	184,65	183,95	-0,69
	R-4	256,00	259,71	3,71
	R	198,21	198,35	0,14
	O-2	147,51	156,21	8,69
	O-3	154,70	167,43	12,73
	O-4	119,77	115,62	-4,15
	O	144,47	152,16	7,70
e) Otras hembras	P-2	127,64	129,72	2,08
	P-3	133,98	135,67	1,69
	P	131,89	133,71	1,82
	U-2	334,44	340,74	6,30
	U-3	312,23	306,40	-5,83
	U	323,78	324,26	0,48
	R-2	297,52	296,68	-0,84
	R-3	307,18	303,56	-3,62
R-4	204,82	204,86	0,04	
e) Otras hembras	R	293,77	291,95	-1,83
	O-2	251,81	255,41	3,60
	O-3	264,45	261,17	-3,28
	O-4	244,61	246,57	1,96
	O	256,78	257,51	0,73

I-6 PRECIOS EN MERCADOS REPRESENTATIVOS VACUNO Y OVINO

B)-BOVINO

1)- R(CE) 1254/1999 y 2273/2002

OTROS BOVINOS	Semana 9-15/05 2005	Semana 16-22/05 2005	Variación
Terneros machos de ocho días a cuatro semanas			
tipo frisón	178,61	186,13	7,52
tipo cruzado	303,46	310,97	7,51
<i>Media ponderada nacional (EURO/cabeza)</i>	241,04	248,55	7,51
Vacunos ligeros entre seis y doce meses			
tipo cruzado	238,19	238,19	0,00
tipo país	153,34	153,34	0,00
<i>Media ponderada nacional (EURO/100 kg.vivo)</i>	208,49	208,49	0,00

2)- BOVINO PESADO VIVO

VACUNO PESADO	Semana 9-15/05 2005	Semana 16-22/05 2005	Variación
Añojo, Categoría AR	172,86	172,35	-0,51
Añojo, Categoría AO	151,78	151,15	-0,63
Vacuno mayor, Categoría DR, O, P	73,75	74,10	0,35
Vacuno menor, Categoría BR	114,39	113,94	-0,45
Ternera, Categoría ER	181,36	180,33	-1,03
<i>Media ponderada nacional (EURO/100 kg.vivo)</i>	153,99	153,50	-0,49

C)-CORDEROS

1)- R(CE) 2529/01 y 315/02 (EUROS/100 kg canal)

CORDEROS I y II	Semana 9-15/05 2005	Semana 16-22/05 2005	Variación
Cordero I (12 a 13 kg/ canal)	403,74	410,61	6,87
Cordero II (13,1 a 16 kg /canal)	351,12	364,80	13,68
<i>Media nacional</i>	377,43	387,70	10,27

2)- Corderos de 9 a 19 kg canal (EUROS/100 kg canal)

MERCADO REPRESENTATIVO	Semana 9-15/05 2005	Semana 16-22/05 2005	Variación
Barcelona	430,08	432,84	2,76
Madrid	447,88	462,88	15,00
Valencia	349,69	349,69	0,00
Albacete	428,90	428,90	0,00
Zaragoza	419,26	419,26	0,00
Medina del Campo	421,25	441,25	20,00
Talavera de la Reina	385,02	385,02	0,00
Extremadura	382,00	394,00	12,00
<i>Media ponderada nacional</i>	409,61	416,59	6,98

I - 7 PRECIOS EN MERCADOS REPRESENTATIVOS - PORCINO

D)-PORCINO
 Clasificación EUROP. R(CEE) 1572/95

Euros/100 kg canal

MERCADO REPRESENTATIVO	CLASE E		
	Semana 9-15/05 2005	Semana 16-22/05 2005	Variación
LONJAS			
Ebro	135,83	141,12	5,30
Mercolleida	136,35	139,67	3,32
Campillos	134,00	139,00	5,00
Segovia	141,61	142,97	1,36
Segura	134,24	139,54	5,30
Silleda	134,99	140,19	5,19
Conjunto de Lonjas Media ponderada	136,35	140,35	4,00
MATADEROS Media ponderada	134,71	141,02	6,30
Media nacional	135,53	140,68	5,15

MERCADO REPRESENTATIVO	CLASE U			CATEGORIA II		
	Semana 9-15/05 2005	Semana 16-22/05 2005	Variación	Semana 9-15/05 2005	Semana 16-22/05 2005	Variación
LONJAS						
Ebro	131,84	136,97	5,13	126,45	131,58	5,13
Mercolleida	132,35	135,56	3,21	130,81	134,02	3,21
Campillos	130,00	136,00	6,00	126,00	132,00	6,00
Segovia	137,45	138,76	1,31	134,84	136,14	1,31
Segura	130,30	135,43	5,13	129,02	134,15	5,13
Silleda	131,03	136,06	5,03	128,76	133,95	5,19
Conjunto de Lonjas Media ponderada	132,34	136,27	3,93	129,93	133,89	3,95
MATADEROS Media ponderada	130,76	136,86	6,10	128,04	134,07	6,02
Media nacional	131,55	136,57	5,02	128,99	133,98	4,99

I - 7 PRECIOS EN MERCADOS REPRESENTATIVOS - PORCINO

E)- PORCINO PRECOZ

Lechones, Otras calidades

Euros/100 kg vivo

LECHONES	Semana 9-15/05 2005	Semana 16-22/05 2005	Variación
Normal.Base 20 kg de peso.	181,38	193,38	12,00
Lleida.Base 18 kg de peso.	205,56	216,67	11,11
Segovia Selecto. Base 20 kg de peso.	185,00	200,00	15,00
" Normal. Base 20 kg de peso.	180,00	195,00	15,00
CERDOS CEBADOS			
Categoría U.	101,29	105,16	3,86
DESVIEJE			
Cerdas de desvieje.	48,18	49,21	1,03

F)- TRONCO IBERICO

Euros/100 kg vivo

LECHONES	Semana 9-15/05 2005	Semana 16-22/05 2005	Variación
Lechones (Base 23 kg)	408,10	399,62	-8,48
DESVIEJE			
Reproductores de desvieje	66,60	S/COT	-
CEBADOS			
Marranillos, de 35 a 60 kg	268,95	268,95	0,00
Primales, de 60 a 100 kg	208,40	208,40	0,00
Cerdos cebados de pienso (extensivo)	182,26	177,99	-4,27
Cerdos cebados de bellota	S/COT	S/COT	-

II PRECIOS EN MERCADOS DE LA UNION EUROPEA

PAISES	CANAL DE VACUNO PESADO (Categoría A) €100kg/ canal U + R +O 09-15/2005	TERNEROS DE 8 DIAS A 4 SEMANAS €/cabeza 13-19/2005	BOVINO LIGERO DE 6 A 12 MESES €100kg/ vivo 13-19/2005	PORCINO Clase E €100kg/ canal 09-15/2005	POLLOS Canales de 65%de rdto. €100kg/ canal 09-15/2005	HUEVOS Media de las cat. L y M €100kg/ docena 09-15/2005
Bélgica	256,40			134,30	163,00	46,52
República Checa	250,40			128,54	136,39	71,41
Dinamarca	300,25			116,22	148,87	130,47
Alemania	310,15	262,23		143,63	160,00	59,50
Estonia				133,90	120,79	76,07
Grecia	371,71			155,35		
España	295,22	241,04	208,49	135,53	158,18	48,21
Francia	307,88	252,20	267,80	126,00	175,00	53,16
Irlanda		187,75	156,88	124,29	183,00	132,28
Italia	329,77	207,24	273,05	128,52	152,50	104,96
Chipre				155,59	182,69	121,36
Letonia	173,10			138,60		
Lituania	208,68			134,98	132,63	73,71
Luxemburgo	305,42			143,10		
Hungría				125,30	151,33	88,64
Malta	328,05			160,73		
Holanda	267,65	210,00		129,07		
Austria	299,97			141,49	181,92	74,98
Polonia	210,74			117,95	134,90	70,79
Portugal	298,61			138,00	190,00	52,25
Eslovenia	262,58			135,29	1784,73	130,55
Eslovaquia	239,43			129,06	146,81	66,57
Finlandia	292,08			138,36	197,26	89,47
Suecia	260,85			129,84	183,89	132,45
Reino Unido		110,60	163,80	150,00	151,52	99,43
Media U.E.	300,32	220,96	224,41	131,42	157,08	72,16

FUENTE :Comisión Europea-Dirección General de Agricultura

AGUA EMBALSADA EN LAS CUENCAS PENINSULARES

Datos en HM³.

CUENCAS	Situación al 17/05/2005			Variación (%) del agua embalsada s/ misma fecha	
	Capacidad HM ³	Embalsada HM ³	Grado de Ocupación(%)	2004	Media 2000-04
	NORTE	4.360	3.235	74,2	-6,8
DUERO	7.463	4.769	63,9	-17,0	-19,5
TAJO	10.974	5.100	46,5	-31,6	-33,0
GUADIANA	8.859	6.259	70,7	-19,4	-6,1
GUADALQUIVIR	8.782	5.526	62,9	-28,9	-18,1
VERT. ATLANTICA	40.438	24.889	61,5	-22,7	-18,2
CUENCAS	Situación al 17/05/2005			Variación (%) del agua embalsada s/ misma fecha	
	Capacidad HM ³	Embalsada HM ³	Grado de Ocupación(%)	2004	Media 2000-04
	SUR	1.041	474	45,5	-22,4
SEGURA	1.129	206	18,2	-42,5	-33,3
JUCAR	3.346	1.080	32,3	-25,9	-3,8
EBRO	6.504	4.868	74,8	-11,2	-10,2
INTERNAS DE CATALUÑA	740	326	44,1	-50,0	-35,2
VERT. MEDITERRANEA	12.760	6.954	54,5	-18,7	-11,9
T. PENINSULAR	53.198	31.843	59,9	-21,9	-16,9

Los embalses se encuentran al 59,9 de su capacidad, menos llenos que el año pasado (-21,9) y menos que la media de los últimos 5 años (-16,9).

Diferencia con la semana anterior 90 Hm³ y con la misma semana del año anterior -8.913 Hm³.

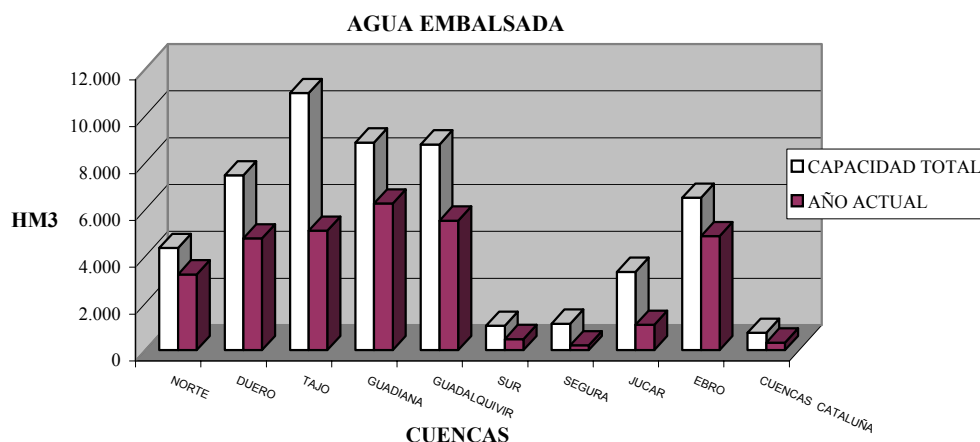

FUENTE: Ministerio de Medio Ambiente.

NOTA: Debido a la incidencia de la sequía actual en la comercialización de los productos agrarios en origen y en el desarrollo de los cultivos, se considera conveniente realizar un seguimiento semanal de su evolución, publicándose en el "Informe Semanal de Coyuntura", los datos sobre el "Agua Embalsada en las Cuencas Peninsulares" y los mapas de "Reserva de Humedad de los Suelos", según la información publicada por el Ministerio de Medio Ambiente.

RESERVA DE HUMEDAD DEL SUELO (mm)
DIA 22/05/05

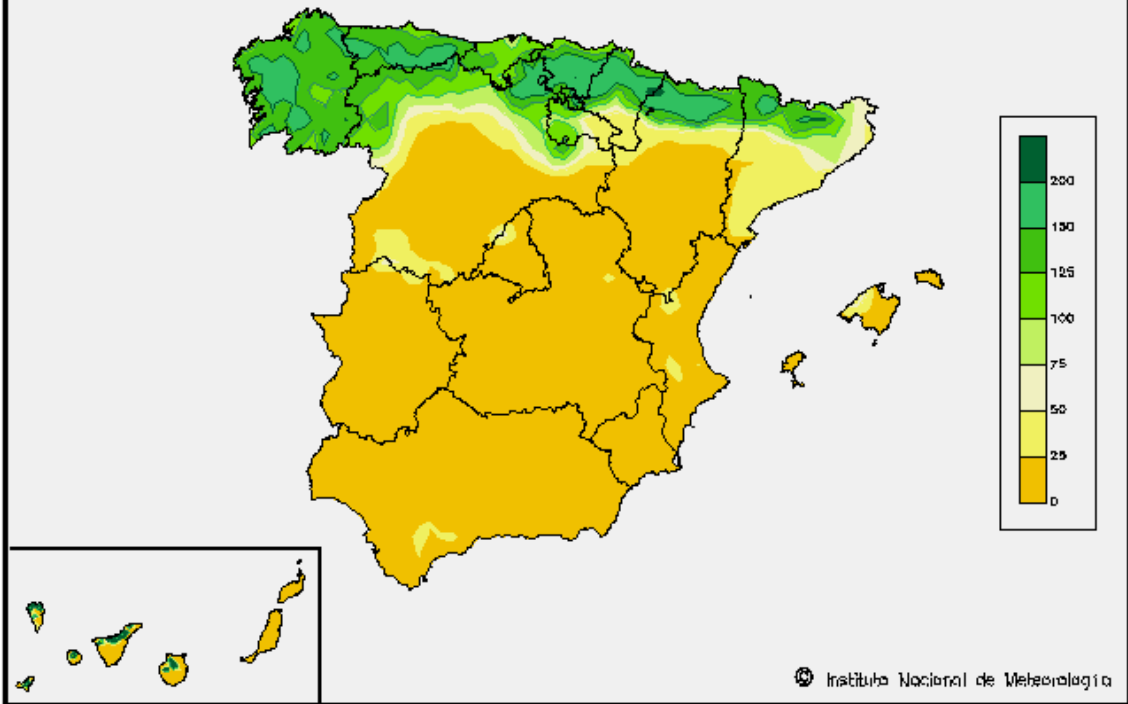

RESERVA DE HUMEDAD DEL SUELO (mm)
DIA 15/05/05

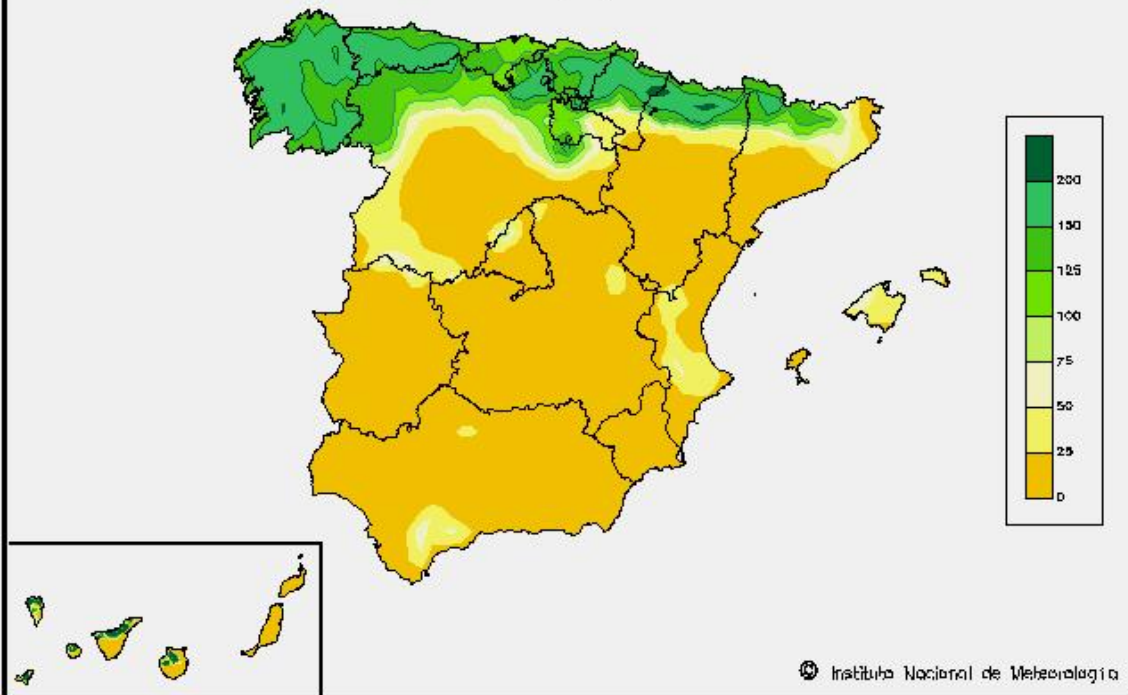

ISC



MINISTERIO
DE AGRICULTURA, PESCA
Y ALIMENTACIÓN

CENTRO DE PUBLICACIONES
Paseo de la Infanta Isabel, 1 - 28014 MADRID