

INFORME SEMANAL COYUNTURA

Índice:

- 1. Precios Medios Nacionales, comentarios y gráficos**
- 2. Precios en Mercados Representativos UE**
 - 1. Cereales**
 - 2. Vinos de mesa**
 - 3. Aceites y semillas**
 - 4. Frutas y Hortalizas**
 - 5. Vacuno**
 - 6. Ovino**
 - 7. Porcino**

23 diciembre 2008



GOBIERNO
DE ESPAÑA

MINISTERIO
DE MEDIO AMBIENTE
Y MEDIO RURAL Y MARINO

SUBSECRETARÍA

SECRETARÍA GENERAL TÉCNICA

Publicación elaborada por la
Secretaría General Técnica
Subdirección General de Estadística



Edita

MINISTERIO DE MEDIO AMBIENTE Y MEDIO RURAL Y MARINO
SECRETARÍA GENERAL TÉCNICA

Se permite la utilización, copia o reproducción de los datos de este Boletín siempre que se cite expresamente su procedencia.

	PRODUCTOS AGRARIOS (especificaciones)	semana 50 8-14/12 2008	semana 51 15-21/12 2008	Variación semanal euros	Variación semanal %
	AGRICOLAS				
(1)	Trigo blando panificable (€tn.)	196,03	194,37	-1,66	-0,85
(9)	Trigo duro (€tn.)	200,01	194,73	-5,28	-2,64
(1)	Cebada pienso (€tn.)	140,68	139,38	-1,30	-0,92
(1)	Maíz grano (€tn.)	152,90	149,74	-3,16	-2,07
(5)	Arroz cáscara (€tn.)	408,40	408,62	0,22	0,05
(10)	Arroz blanco (€tn.)	755,90	761,45	5,55	0,73
(1)	Alfalfa (€tn.)	176,52	176,19	-0,33	-0,19
(2)	Vino blanco mesa (€/hgdo.)	2,49	2,56	0,07	2,81
(2)	Vino tinto mesa (€/hgdo.)	2,83	2,84	0,01	0,35
(3)	Aceite de oliva virgen de 0,8 a 2º (€100kg.)	203,62	201,35	-2,27	-1,11
(3)	Aceite de oliva lampante, más de 2º (€100kg.)	197,68	196,29	-1,39	-0,70
(3)	Aceite de orujo crudo (€100kg.)	84,29	83,19	-1,10	-1,31
(3)	Aceite girasol refinado (€100kg.)	80,00	75,98	-4,02	-5,03
(1)	Semilla girasol, calidad tipo (€100kg.)	27,08	26,41	-0,67	-2,47
(5)	Limón (€100kg.)	12,00	8,44	-3,56	-29,67
(4)	Naranja Navelina (€100kg.)	8,42	8,24	-0,18	-2,14
(4)	Clementina (€100kg.)	14,52	17,29	2,77	19,08
(5)	Manzana Golden (€100kg.)	37,71	37,71	0,00	0,00
(5)	Pera Blanquilla (€100kg.)	62,77	62,82	0,05	0,08
(5)	Cebolla (€100kg.)	15,34	15,34	0,00	0,00
(5)	Lechuga Romana (€100kg.)	39,00	40,77	1,77	4,54
(5)	Calabacín (€100kg.)	116,80	134,16	17,36	14,86
(5)	Pimiento verde tipo italiano (€100kg.)	138,94	133,20	-5,74	-4,13
(5)	Judía verde tipo plana (€100kg.)	141,40	189,08	47,68	33,72
(5)	Tomate liso (€100kg.)	76,63	71,67	-4,96	-6,47
(5)	Zanahoria (€100kg.)	17,17	17,17	0,00	0,00
(5)	Patata (€100kg.)	18,72	18,44	-0,28	-1,50
	GANADEROS				
(6)	Ternera, conjunto clases (€100kg.canal)	346,46	348,79	2,33	0,67
(6)	Añojo, buena conformación (€100kg canal)	328,38	334,50	6,12	1,86
(6)	Bovino vivo, conjunto categorías (€100 kg. vivo)	185,33	185,59	0,26	0,14
(6)	Corderos 9-19 kilos (€100kg.canal)	675,35	671,25	-4,10	-0,61
(6)	Corderos 12-16 kilos (€100kg.canal)	654,53	652,27	-2,26	-0,35
(6)	Porcino 60-55% magro (€100kg.canal)	137,55	136,90	-0,65	-0,47
(6)	Porcino 50-55% magro (€100kg. canal)	135,13	134,58	-0,55	-0,41
(6)	Porcino <50% magro (€100kg.canal)	132,58	132,06	-0,52	-0,39
(6)	Lechon 20 kg. (€unidad)	35,29	33,97	-1,32	-3,74
(7)	Pollo, media canales del 83% y 65% rdto. (€100kg.canal)	168,37	168,06	-0,31	-0,18
(8)	Huevos - Clase L (€docena)	0,87	0,87	0,00	0,00
(8)	Huevos - Clase M (€docena)	0,79	0,79	0,00	0,00
(5)	Conejo 1,8-2,2 kilo,vivo (€100kg.)	192,44	187,00	-5,44	-2,83
(1)	Leche de vaca 3,7% materia grasa (€100L.)	38,11 (oct.-08)			

Posición comercial: (1) Entrada industria ; (2) Salida bodega; (3) Salida almazara; (4) S/árbol; (5) Granel; s/finca, almacén agricultor, granja,alhóndiga, lonja;(6) Entrada matadero; (7) Salida muelle matadero; (8) Salida muelle centro de embalaje; (9) Mayorista origen (10) Salida industria

PRECIOS MEDIOS NACIONALES

— antepenúltima campaña
— penúltima campaña
— campaña actual

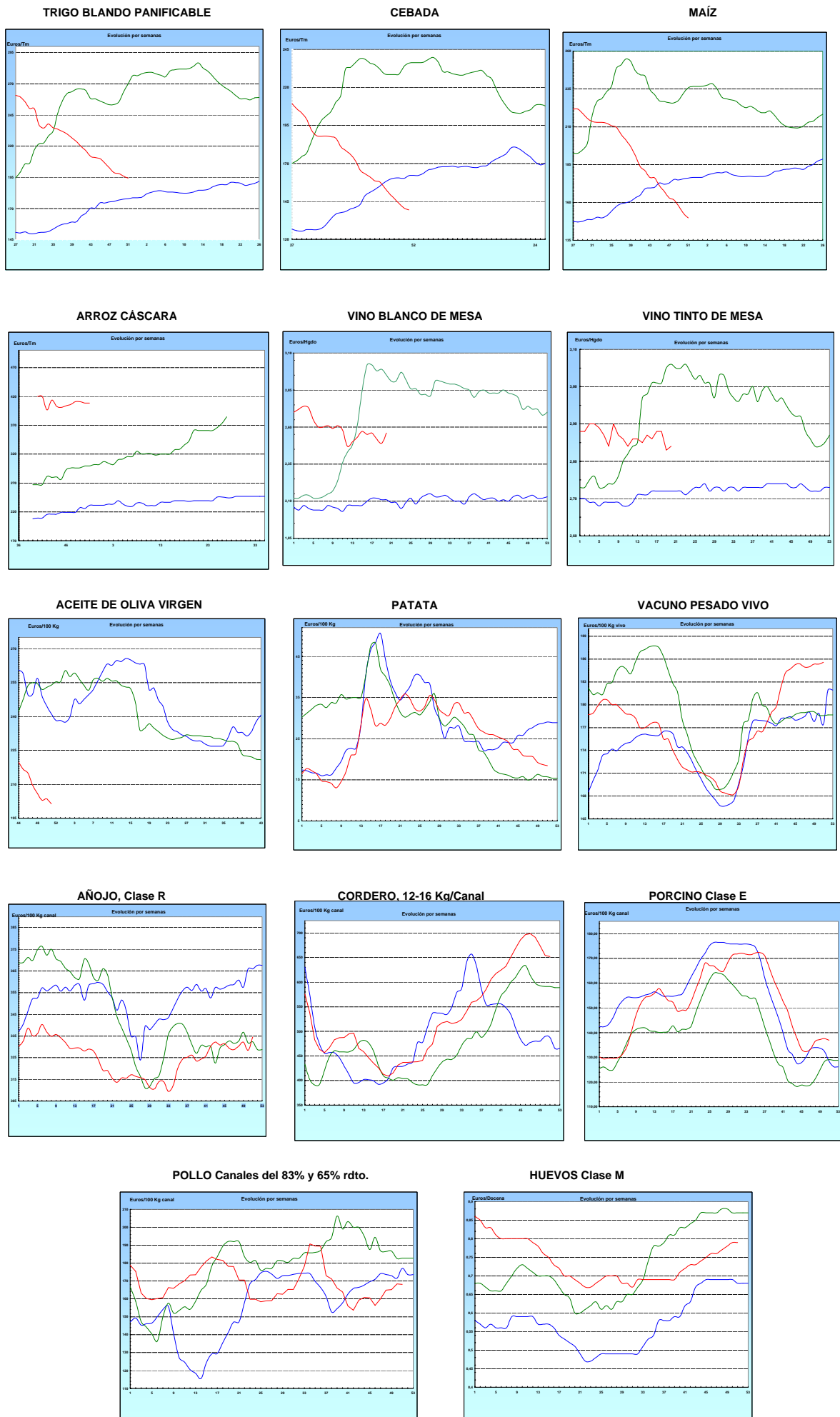

I-2 PRECIOS EN MERCADOS REPRESENTATIVOS - CEREALES

Euros/Tm.

Trigos Rgto. CE 1784/03

Precios de comercio al por mayor. Mercancía nacional y/o importada, sobre vehículo en posición almacén

PRODUCTO	MERCADO REPRESENTATIVO	Semana 8-14/12 2008	Semana 15-21/12 2008	Variación
TRIGO BLANDO PANIFICABLE	Alava	140,00	140,00	0,00
	Albacete	137,70	134,70	-3,00
	Avila	140,00	138,00	-2,00
	Barcelona	160,00	160,00	0,00
	Burgos	134,86	134,29	-0,57
	Cadiz	150,00	150,00	0,00
	Cantabria	135,71	135,00	-0,71
	Córdoba	144,67	144,00	-0,67
	Gerona	160,00	160,00	0,00
	Huesca	133,30	132,65	-0,65
	León	150,00	147,00	-3,00
	Orense	161,50	158,25	-3,25
	Palencia	140,00	137,60	-2,40
	Rioja	140,00	140,00	0,00
	Salamanca	141,20	138,80	-2,40
	Sevilla	153,66	153,66	0,00
	Soria	139,32	138,91	-0,41
	Tarragona	131,00	130,00	-1,00
	Teruel	145,00	145,00	0,00
	Valencia	131,00	132,00	1,00
Valladolid	143,55	140,95	-2,60	
Zamora	151,18	147,07	-4,11	
Zaragoza	145,00	145,00	0,00	
TRIGO DURO	Burgos	205,25	200,23	-5,02
	Córdoba	204,00	198,00	-6,00
	Navarra	180,00	180,00	0,00
	Sevilla	204,34	197,13	-7,21
	Zamora	207,00	198,00	-9,00
	Zaragoza	200,00	195,00	-5,00

I-2 PRECIOS EN MERCADOS REPRESENTATIVOS - CEREALES

Euros/Tm.
Cebada Rto. CE 1784/03

Precios de comercio al por mayor. Mercancía nacional y/o importada, sobre vehículo en posición almacén

PRODUCTO	MERCADO REPRESENTATIVO	Semana 8-14/12 2008	Semana 15-21/12 2008	Variación
CEBADA PIENSO	Alava	130,00	130,00	0,00
	Albacete	126,00	123,60	-2,40
	Avila	127,00	124,50	-2,50
	Barcelona	138,00	136,00	-2,00
	Burgos	126,41	123,17	-3,24
	Cantabria	132,00	129,00	-3,00
	Ciudad Real	128,60	127,00	-1,60
	Coruña	156,50	150,75	-5,75
	Gerona	138,00	136,00	-2,00
	Granada	138,00	138,00	0,00
	Guadalajara	129,00	127,00	-2,00
	Huesca	122,45	121,28	-1,18
	Leon	141,50	136,75	-4,75
	Lerida	130,00	130,00	0,00
	Murcia	138,00	135,00	-3,00
	Navarra	136,00	136,00	0,00
	Orense	156,50	150,75	-5,75
	Palencia	130,60	128,40	-2,20
	Rioja	132,00	132,00	0,00
	Salamanca	132,70	128,55	-4,15
	Segovia	122,60	122,00	-0,60
	Sevilla	144,67	140,06	-4,61
	Soria	129,56	129,01	-0,55
	Teruel	125,00	125,00	0,00
Toledo	136,40	134,00	-2,40	
Valencia	135,00	132,00	-3,00	
Valladolid	127,80	124,65	-3,15	
Zaragoza	127,00	125,00	-2,00	
CEBADA MALTA	Burgos	150,25	150,25	0,00
	Guadalajara	150,00	147,00	-3,00
	Huesca	137,00	135,00	-2,00
	Navarra	140,00	140,00	0,00
	Palencia	150,25	150,25	0,00
	Segovia	161,00	158,00	-3,00

I-2 PRECIOS EN MERCADOS REPRESENTATIVOS - CEREALES

Euros/Tm.
Maíz Rgto. CE 1784/03
Arroz cáscara Rto. CE 1785/03

Precios de comercio al por mayor. Mercancía nacional y/o importada, sobre vehículo en posición almacén

PRODUCTO	MERCADO REPRESENTATIVO	Semana 8-14/12 2008	Semana 15-21/12 2008	Variación
MAIZ-GRANO	Albacete	142,50	140,10	-2,40
	Asturias	160,00	155,00	-5,00
	Avila	150,00	149,00	-1,00
	Badajoz	147,25	144,24	-3,01
	Barcelona	144,00	141,00	-3,00
	Coruña	161,50	156,75	-4,75
	Gerona	144,00	141,00	-3,00
	Huesca	135,20	134,00	-1,20
	León	148,00	144,00	-4,00
	Lérida	141,67	138,00	-3,67
	Madrid	148,50	144,00	-4,50
	Murcia	140,00	137,00	-3,00
	Navarra	140,00	140,00	0,00
	Pontevedra	163,50	158,25	-5,25
	Rioja	142,00	142,00	0,00
	Salamanca	148,90	147,80	-1,10
	Sevilla	146,25	146,25	0,00
	Tarragona	141,50	138,00	-3,50
	Teruel	135,00	132,00	-3,00
	Valencia	142,00	140,00	-2,00
Valladolid	146,50	145,20	-1,30	
Zaragoza	135,00	132,00	-3,00	
ARROZ CASCARA	Sevilla			
	Tipo Indica	390,35	390,35	0,00
	Valencia			
	Tipo Japónica(V.Bahía)	435,38	435,38	0,00
	Badajoz			
Tipo Japónica	415,33	423,13	7,80	
Tipo Indica	410,34	406,79	-3,55	
ARROZ BLANCO EXTRA	Tarragona	733,33	733,33	0,00
	Valencia	760,00	766,57	6,57

I-3 PRECIOS EN MERCADOS REPRESENTATIVOS - VINOS DE MESA
--

Reglamentos C.E 479/2008 y 1282/2001

**En Euros/Hgdo., salida bodega, a granel, pago al contado sin I.V.A.
Precios de vino tinto de mesa referidos al producto de 12 puntos de color**

PRODUCTO	MERCADO REPRESENTATIVO	Semana 8-14/12 2.008	Semana 15-21/12 2.008	Variación
VINO BLANCO DE MESA	Albacete	2,44	2,51	0,07
	Badajoz	2,41	2,49	0,08
	Ciudad Real	2,36	2,46	0,10
	Cuenca	2,77	2,79	0,03
	Huelva	2,38	2,38	0,00
	Toledo	2,67	2,70	0,04
VINO TINTO DE MESA	Albacete	2,78	2,83	0,05
	Ciudad Real	2,67	2,67	0,00
	Cuenca	3,03	3,03	0,00
	Madrid	2,83	2,83	0,00
	Murcia	2,91	2,92	0,01
	Toledo	2,90	2,88	-0,02
	Valencia	2,75	2,75	0,00

I-4 PRECIOS EN MERCADOS REPRESENTATIVOS DE ACEITES

Aceites. Precios sobre almazara, en Euros/100kgs., sin I.V.A.Rgtos C.E. 865/04 y 826/08

Semilla de girasol. Precios en centros de demanda, en Euros/100kgs., sin I.V.A.. Rgto C.E.E. 3405/93

PRODUCTO Y ESPECIFICACIONES	MERCADO REPRESENTATIVO	Semana 8-14/12 2008	Semana 15-21/12 2008	Variación
ACEITE DE OLIVA VIRGEN EXTRA Menos de 0,8°	Ciudad Real	211,50	209,00	-2,50
	Córdoba	208,60	207,43	-1,17
	Granada	210,00	210,00	0,00
	Jaén	207,35	207,35	0,00
	Málaga	210,00	199,00	-11,00
	Sevilla	210,78	207,78	-3,01
	Tarragona	207,35	207,35	0,00
	Toledo	210,50	207,50	-3,00
ACEITE DE OLIVA VIRGEN De 0,8° a 2°	Badajoz	204,30	204,30	0,00
	Córdoba	202,60	198,40	-4,20
	Granada	208,00	208,00	0,00
	Jaén	204,34	204,34	0,00
	Málaga	198,50	191,75	-6,75
	Sevilla	204,58	198,56	-6,02
	Tarragona	198,33	198,33	0,00
	Toledo	203,50	200,70	-2,80
ACEITE DE OLIVA LAMPANTE A partir de 2°	Badajoz	195,30	195,30	0,00
	Córdoba	198,45	196,15	-2,30
	Granada	201,00	201,00	0,00
	Jaén	198,33	198,33	0,00
	Málaga	189,75	182,50	-7,25
	Sevilla	200,06	193,01	-7,05
	Tarragona	189,32	189,32	0,00
ACEITE DE OLIVA REFINADO	Córdoba	211,00	203,15	-7,85
	Jaén	211,56	211,56	0,00
	Tarragona	216,36	210,35	-6,01
ACEITE DE ORUJO CRUDO	Córdoba	84,60	84,30	-0,30
	Jaén	90,15	90,15	0,00
	Tarragona	78,13	75,13	-3,00
ACEITE DE ORUJO REFINADO	Córdoba	127,00	123,85	-3,15
	Jaén	129,22	129,22	0,00
	Tarragona	132,22	132,22	0,00
ACEITE DE GIRASOL CRUDO	Córdoba	69,10	61,60	-7,50
ACEITE DE GIRASOL REFINADO	Córdoba	73,00	69,95	-3,05
	Sevilla	88,00	86,00	-2,00
	Tarragona	79,00	72,00	-7,00
SEMILLA DE GIRASOL	Andalucía	28,05	27,24	-0,81
	Centro-Norte	26,11	25,58	-0,53

I-5 PRECIOS EN MERCADOS REPRESENTATIVOS - FRUTAS Y HORTALIZAS
PRECIOS DE PRODUCTOS NACIONALES

Mercados representativos de producción

Rgts. CE 2.200/96, 659/97 y 877/04

En Euros/ 100 kg., a salida agrupación de productores, envasado, sin incluir I.V.A.

CITRICOS

PRODUCTO	MERCADO	VARIEDAD O TIPO	CAT.	CALIBRE mm.	DIA/MES				
					15/12	16/12	17/12	18/12	19/12
CLEMENTINA	Castellón	-	I	1x2	58,75	58,75	58,75	58,75	58,75
	Valencia	-	I	1x2	55,11	55,11	55,11	55,11	55,11
LIMON	Alicante	-	I	1-3	55,00	-	-	55,00	-
MANDARINA	Castellón	-	I	1x2	-	-	69,35	69,35	69,35
	Valencia	-	I	1x2	55,51	55,51	55,51	55,51	55,51
NARANJA	Sevilla	Navelina	I	2-4	40,00	40,00	-	40,00	40,00
	Valencia	Navelina	I	2-4	41,41	41,41	41,41	41,41	41,41
	Valencia	Salustiana	I	2-4	-	45,64	45,64	45,64	45,64

FRUTAS DE PEPITA

PRODUCTO	MERCADO	VARIEDAD O TIPO	CAT.	CALIBRE mm.	DIA/MES				
					15/12	16/12	17/12	18/12	19/12
MANZANA	Girona	Fuji	I	70-80	63,46	63,46	63,46	63,46	63,46
	Girona	Gala	I	70-80	59,69	59,69	59,69	59,69	59,69
	Girona	Golden Delicious	I	70-80	60,74	60,74	60,74	60,74	60,74
	Girona	Granny Smith	I	70-80	57,98	57,98	57,98	57,98	57,98
	Girona	Red Delicious	I	70-80	59,12	59,12	59,12	59,12	59,12
	Lleida	Fuji	I	70-80	59,63	60,00	59,21	60,00	60,00
	Lleida	Gala	I	70-80	54,73	54,78	55,18	54,44	54,52
	Lleida	Golden Delicious	I	70-80	52,63	52,99	53,36	53,12	53,04
	Lleida	Granny Smith	I	70-80	-	-	48,42	49,00	-
	Lleida	Red Delicious	I	70-80	53,06	54,61	55,47	54,00	54,90
PERA	Lleida	Blanquilla	I	55-60	76,91	76,79	76,91	76,82	76,84
	Lleida	Conferencia	I	60-65	72,45	75,42	75,56	76,01	76,05
	Lleida	Decana del Comicio	I	75-80	59,00	59,00	59,00	59,00	59,00
	Zaragoza	Blanquilla	I	55-60	77,75	78,00	-	-	79,12
	Zaragoza	Conferencia	I	60-65	72,45	-	71,51	72,21	71,51
UVA DE MESA	Murcia	Sultanina-thomson seedless	I	-	170,00	170,00	170,00	170,00	170,00

I-5 PRECIOS EN MERCADOS REPRESENTATIVOS - FRUTAS Y HORTALIZAS

PRECIOS DE PRODUCTOS NACIONALES

Mercados representativos de producción

Rgtos. CE 2.200/96, 659/97 y 877/04

En Euros/ 100 kg., a salida agrupación de productores, envasado, sin incluir I.V.A.

HORTALIZAS

PRODUCTO	MERCADO	VARIEDAD O TIPO	CAT.	CALIBRE mm.	DIA/MES				
					15/12	16/12	17/12	18/12	19/12
AJO	Cuenca	Blanco	I	50-80	157,50	157,50	157,50	157,50	157,50
	Cuenca	Morado	I	50-80	153,75	153,75	153,75	153,75	153,75
BERENJENA	Almería	-	I	-	145,10	-	140,87	137,40	-
CALABACIN	Almería	-	I	140-210	152,00	160,00	167,78	169,09	-
CHAMPIÑON	La Rioja	Cerrado	I	30-65	155,58	157,12	156,04	156,91	158,29
COLIFLOR	La Rioja	Coronada	I	-	26,52	26,52	26,52	26,52	26,52
JUDIA VERDE	Almería	Plana	I	-	-	-	196,20	195,29	-
	Granada	Plana	I	-	310,00	316,67	-	-	-
LECHUGA	Murcia	Iceberg	I	400y+	177,50	177,50	177,50	177,50	177,50
PEPINO	Almería	Liso	I	-	-	87,27	90,89	96,60	-
PIMIENTO	Almería	Alargado Verde	I	40y+	138,18	-	138,95	136,00	-
	Almería	Cuadrado color (rojo o amarillo)	I	70y+	106,74	-	108,99	110,13	-
TOMATE	Almería	Racimo	I	-	-	123,98	127,79	131,11	136,51
	Almería	Redondo	I	57-82	-	95,93	93,96	90,62	87,31
	Granada	Cereza	I	-	194,32	194,13	-	-	-
	Murcia	Racimo	I	-	145,00	145,00	145,00	145,00	145,00
	Murcia	Redondo	I	57-82	88,99	88,99	88,99	88,99	88,99
ZANAHORIA	Cádiz	-	I	-	57,50	57,50	57,50	57,50	57,50

I-6 PRECIOS EN MERCADOS REPRESENTATIVOS VACUNO Y OVINO

A) BOVINO

**1.- PRECIO MEDIO NACIONAL (EUROS/100 KG. CANAL) DE CANALES DE BOVINO PESADO
SEGÚN MODELO COMUNITARIO DE CLASIFICACIÓN (RGTO 295/96).**

CATEGORIA	CLASE DE CONFORMACIÓN Y DE ESTADO DE ENGRASAMIENTO	Semana 8-14/12 2008	Semana 15-21/12 2008	Variación
Categoría A: Canales de machos jóvenes sin castrar de menos de 2 años	Muy buena y poco cubierta (U-2)	338,08	344,86	6,78
	Muy buena y cubierta (U-3)	356,29	363,16	6,87
	Precio medio ponderado categoría U	349,55	356,39	6,84
	Buena y poco cubierta (R-2)	329,88	334,81	4,94
	Buena y cubierta (R-3)	327,50	334,32	6,82
	Precio medio ponderado categoría R	328,38	334,50	6,13
	Menos buena y poco cubierta (O-2)	252,33	253,23	0,91
Menos buena y cubierta (O-3)	304,75	308,20	3,45	
Precio medio ponderado categoría O	283,26	285,67	2,41	
Categoría D: Canales de hembras que hayan parido	Buena y cubierta (R-3)	205,07	202,39	-2,68
	Buena y grasa (R-4)	238,05	239,89	1,84
	Precio medio ponderado categoría R	213,32	211,77	-1,55
	Menos buena y poco cubierta (O-2)	181,44	180,78	-0,66
	Menos buena y cubierta (O-3)	179,90	177,16	-2,73
	Menos buena y grasa (O-4)	191,45	191,69	0,24
	Precio medio ponderado categoría O	183,15	181,52	-1,63
Categoría E Canales de otras hembras	Mediocre y poco cubierta (P-2)	144,99	142,54	-2,44
	Mediocre y cubierta (P-3)	160,81	160,81	0,00
	Precio medio ponderado categoría P	155,59	154,78	-0,81
	Muy buena y poco cubierta (U-2)	316,53	321,55	5,02
	Muy buena y cubierta (U-3)	328,65	333,55	4,90
	Precio medio ponderado categoría U	322,34	327,31	4,96
	Buena y poco cubierta (R-2)	264,03	271,09	7,06
Buena y cubierta (R-3)	308,82	310,41	1,59	
Buena y grasa (R-4)	247,95	248,25	0,30	
Precio medio ponderado categoría R	279,76	284,20	4,44	
Menos buena y poco cubierta (O-2)	295,15	302,43	7,27	
Menos buena y cubierta (O-3)	300,53	302,36	1,82	
Menos buena y grasa (O-4)	322,79	322,79	0,00	
Precio medio ponderado categoría O	298,52	303,21	4,69	

I-6 PRECIOS EN MERCADOS REPRESENTATIVOS VACUNO Y OVINO

2.- PRECIO MEDIO NACIONAL DEL BOVINO (EUROS/100KG. VIVO)

BOVINO VIVO	Semana 8-14/12 2008	Semana 15-21/12 2008	Variación
Machos hasta 480 kg. vivo	197,26	198,34	1,08
Machos de más de 480 kg. vivo	191,62	191,34	-0,28
Hembras que hayan parido	85,81	84,18	-1,63
Otras hembras de hasta 380 kg. vivo	211,56	213,23	1,67
Otras hembras de más de 380 kg. vivo	211,99	213,07	1,08

**3.- PRECIO MEDIO NACIONAL DE OTROS
ANIMALES DE LA ESPECIE BOVINA (RGTO 2273/02).**

OTROS BOVINOS	Semana 8-14/12 2008	Semana 15-21/12 2008	Variación
Terneros machos de ocho días a cuatro semanas			
tipo frisón	109,59	102,33	-7,26
tipo cruzado	317,98	317,23	-0,75
<i>Media ponderada nacional (Euros\cabeza)</i>	213,78	209,78	-4,00
Bovinos ligeros entre seis y doce meses			
tipo cruzado	190,03	191,48	1,45
tipo país	126,52	127,98	1,46
<i>Media ponderada nacional (Euros\100 kg. vivo)</i>	167,80	169,25	1,45

B) CORDEROS

**1.- PRECIOS MEDIOS NACIONALES DE CANALES
DE OVINO FRESCAS O REFRIGERADAS (RGTO 315/02).**

CORDEROS I y II	Semana 8-14/12 2008	Semana 15-21/12 2008	Variación
Cordero I (12 a 13 kg/ canal)	691,71	692,17	0,46
Cordero II (13,1 a 16 kg /canal)	617,35	612,38	-4,97
<i>Media nacional</i>	654,53	652,27	-2,26

**2.- PRECIOS MEDIOS DE CANALES DE OVINO FRESCAS O REFRIGERADAS
EN LOS MERCADOS NACIONALES REPRESENTATIVOS PARA LA C.E.**

MERCADO REPRESENTATIVO	Semana 8-14/12 2008	Semana 15-21/12 2008	Variación
Barcelona	817,66	778,82	-38,84
Madrid	804,45	774,52	-29,93
Valencia	661,34	660,84	-0,50
Albacete	671,90	671,90	0,00
Zaragoza	668,45	668,45	0,00
Medina del Campo	626,67	646,67	20,00
Talavera de la Reina	650,33	650,33	0,00
Extremadura	601,63	601,63	0,00
<i>Media ponderada nacional</i>	675,35	671,25	-4,10

PRECIOS EN MERCADOS REPRESENTATIVOS - PRODUCTOS GANADEROS

D)-PORCINO
 Clasificación EUROP. R(CEE) 1572/95

Euros/100 kg canal

MERCADO REPRESENTATIVO	CLASE E			
	LONJAS	Semana 8-14/12 2008	Semana 15-21/12 2008	Variación
Ebro		133,56	133,46	-0,10
Mercolleida		134,34	134,24	-0,10
Segovia		138,59	137,16	-1,43
Segura		137,47	137,37	-0,10
Silleda		137,20	137,20	0,00
Conjunto de Lonjas Media ponderada		135,72	135,45	-0,27
MATADEROS Media ponderada		139,39	138,35	-1,04
Media nacional		137,55	136,90	-0,66

MERCADO REPRESENTATIVO	CLASE U			CATEGORIA II			
	LONJAS	Semana 8-14/12 2008	Semana 15-21/12 2008	Variación	Semana 8-14/12 2008	Semana 15-21/12 2008	Variación
Ebro		131,20	131,20	0,00	129,66	129,66	0,00
Mercolleida		131,97	131,97	0,00	130,43	130,43	0,00
Segovia		136,14	134,84	-1,31	134,84	133,53	-1,31
Segura		135,04	135,04	0,00	133,76	133,76	0,00
Silleda		134,78	134,88	0,10	135,25	133,95	-1,30
Conjunto de Lonjas Media ponderada		133,32	133,15	-0,17	132,14	131,78	-0,36
MATADEROS Media ponderada		136,93	136,00	-0,92	133,01	132,35	-0,66
Media nacional		135,13	134,58	-0,55	132,58	132,06	-0,51

PRECIOS EN MERCADOS REPRESENTATIVOS - PRODUCTOS GANADEROS

E)- PORCINO PRECOZ
Lechones, Otras calidades
Euros/100 kg vivo

LECHONES	Semana 8-14/12 2008	Semana 15-21/12 2008	Variación
Normal.Base 20 kg de peso.	176,45	169,85	-6,60
Lleida.Base 20 kg de peso.	160,00	160,00	0,00
Segovia . Base 20 kg de peso.	215,00	185,00	-30,00
CERDOS CEBADOS			
Categoría U.	104,05	103,63	-0,42
DESVIEJE			
Cerdas de desvieje.	59,95	60,45	0,50

F)- TRONCO IBERICO
Euros/100 kg vivo

LECHONES	Semana 8-14/12 2008	Semana 15-21/12 2008	Variación
Lechones (Base 23 kg)	118,42	121,36	2,93
DESVIEJE			
Reproductores de desvieje	54,87	54,87	0,00
CEBADOS			
Marranillos, de 35 a 60 kg	107,01	107,01	0,00
Primales, de 60 a 100 kg	S/COT	S/COT	-----
Cerdos cebados de pienso (extensivo)	114,86	111,95	-2,91
Cerdos cebados de bellota	201,96	188,05	-----

ISC



MINISTERIO
DE AGRICULTURA, PESCA
Y ALIMENTACIÓN

CENTRO DE PUBLICACIONES
Paseo de la Infanta Isabel, 1 - 28014 MADRID