



# 22 de febrero 2012

---

## Índice:

---

1. Precios Medios Nacionales, comentarios y gráficos

2. Precios en Mercados Representativos UE

- 2.1 Cereales
- 2.2 Vinos de mesa
- 2.3 Aceites y Semillas
- 2.4 Frutas y Hortalizas
- 2.5 Vacuno
- 2.6 Ovino
- 2.7 Porcino



GOBIERNO  
DE ESPAÑA

MINISTERIO DE AGRICULTURA,  
ALIMENTACIÓN Y  
MEDIO AMBIENTE

SUBSECRETARÍA

SECRETARÍA GENERAL TÉCNICA

Publicación elaborada por la  
Secretaría General Técnica  
Subdirección General de Estadística



Edita

**MINISTERIO DE AGRICULTURA, ALIMENTACIÓN Y MEDIO AMBIENTE**  
**SECRETARÍA GENERAL TÉCNICA**

N.I.P.O.: 280-12-019-0

Se permite la utilización, copia o reproducción de los datos de este Boletín siempre que se cite expresamente su procedencia

**CEREALES (▲):** Subida de los cereales grano; trigo blando panificable (0,45%), cebada pienso (0,26%) y maíz grano (0,54%).

**VINO DE MESA (▼):** Descenso en la cotización del vino de mesa; vino blanco (-3,32%) y vino tinto (-1,25%).

**ACEITES VEGETALES:** Subida del aceite de oliva lampante (0,58%) y refinado de girasol (0,72%), descenso del orujo crudo (-1,98%).

**CITRICOS:** Sin una tendencia clara en el mercado. Retroceso en clementina (-5,44%), avances en limón (9,72%) y estabilidad en naranja (0,27%).

**FRUTA DE PEPITA (=):** Repetición de cotizaciones.

**HORTALIZAS:** Se aprecia de manera significativa la lechuga (37,95%), judía verde plana (12,08%), coliflor (11,99%) y tomate (11,04%). Baján, de manera más moderada, fresón (-7,89%), patata (-7,88%) y alcachofa (-4,63%).

**VACUNO (=):** Los precios se mantienen en la misma tónica para las canales de ternera, anotándose un ligero retroceso en la canal de añojo (-2,01%). El conjunto de los animales para vida mantienen los niveles de semanas anteriores.

**CORDERO (=):** Comportamiento sin cambios es el que se registra en las canales de cordero.

**PORCINO (▲):** Nuevo repunte en los precios del cebado de capa blanca (3,40%), y en las cotizaciones del lechón de base 20 kg (3,17%).

**POLLOS (▲):** Ligero ascenso en los precios de la canal de pollo (0,71%).

**HUEVOS (▲):** Una semana más subida en las cotizaciones de los huevos de ambos gramaje (la Clase M 5,05% y Clase L 4,59%).

**CONEJO (=):** No anota cambios significativos el conejo vivo de granja.

PRODUCTOS AGRICOLAS (especificaciones)		Semana 6 06-12/02 2012	Semana 7 13-19/02 2012	Variación semanal euros	Variación semanal %
<b>AGRICOLAS</b>					
(1)	Trigo blando panificable (€/t)	240,06	241,13	1,07	0,45
(1)	Cebada pienso (€/t)	217,55	218,11	0,56	0,26
(1)	Maíz grano (€/t)	214,98	216,14	1,16	0,54
(4)	Arroz cáscara (€/t)	282,73	282,73	0,00	0,00
(1)	Alfalfa (€/t)	174,49	175,43	0,94	0,54
(2)	Vino blanco sin indicación geográfica (€/hgdo)	3,01	2,91	-0,10	-3,32
(2)	Vino tinto sin indicación geográfica (€/hgdo, 12p. color)	3,19	3,15	-0,04	-1,25
(3)	Aceite de oliva virgen de 0,8 a 2º (€/100 kg)	165,39	165,28	-0,11	-0,07
(3)	Aceite de oliva lampante, más de 2º (€/100 kg)	151,79	152,67	0,88	0,58
(3)	Aceite de orujo crudo (€/100 kg)	75,75	74,25	-1,50	-1,98
(3)	Aceite girasol refinado (€/100 kg)	98,25	98,96	0,71	0,72
(4)	Clementina (€/100kg)	20,83	19,70	-1,13	-5,44
(4)	Limón (€/100 kg)	6,90	7,57	0,67	9,72
(4)	Naranja (€/100kg)	13,73	13,77	0,04	0,27
(4)	Manzana Golden (€/100 kg)	33,02	33,02	0,00	0,00
(4)	Pera Blanquilla (€/100kg)	45,01	45,01	0,00	0,00
(4)	Acelga (€/100kg)	44,22	44,97	0,75	1,70
(4)	Alcachofa(€/100kg)	98,27	93,72	-4,55	-4,63
(4)	Coliflor (€/100 kg)	49,53	55,47	5,94	11,99
(4)	Fresón(€/100kg)	190,00	175,00	-15,00	-7,89
(4)	Judía verde tipo plana (€/100 kg)	268,36	300,79	32,42	12,08
(4)	Lechuga Romana (€/100 ud)	33,92	46,79	12,87	37,95
(4)	Pimiento verde tipo italiano (€/100 kg)	73,84	69,74	-4,10	-5,55
(4)	Tomate liso (€/100 kg)	50,61	56,19	5,59	11,04
(4)	Patata (€/100 kg)	6,05	5,58	-0,48	-7,88
<b>GANADEROS</b>					
(5)	Ternera, conjunto clases (€/100 kg canal)	385,66	384,99	-0,67	-0,17
(5)	Añojo, buena conformación (€/100 kg canal)	381,36	373,71	-7,65	-2,01
(5)	Bovino vivo, conjunto categorías (€/100 kg vivo)	202,69	202,49	-0,20	-0,10
(5)	Corderos 9-19 kilos (€/100 kg canal)	560,43	560,36	-0,07	-0,01
(5)	Corderos12-16 kilos (€/100 kg canal)	528,49	528,35	-0,14	-0,03
(5)	Porcino 60-55%magro (€/100 kg canal)	151,92	156,77	4,85	3,19
(5)	Porcino 50-55% magro (€/100 kg canal)	150,63	155,96	5,33	3,54
(5)	Porcino<50% magro (€/100 kg canal)	148,43	153,60	5,17	3,48
(5)	Lechon 20 kg (€/unidad)	41,37	42,68	1,31	3,17
(6)	Pollo, media de canales del 83% y 65% rdto. (€/100 kg canal)	173,95	175,19	1,24	0,71
(7)	Huevos - Clase L (€/docena)	1,09	1,14	0,05	4,59
(7)	Huevos - Clase M (€/docena)	0,99	1,04	0,05	5,05
(8)	Conejo1,8-2,2 kilo,vivo (€/100 kg)	172,44	172,78	0,34	0,20

**Posición comercial:** (1) Entrada industria ; (2) Salida bodega; (3) Salida almazara; (4) Granel; s/árbol, finca,almacén agricultor,alhóndiga,lonja; (5) Entrada matadero; (6) Salida muelle matadero; (7) Salida muelle centro de embalaje; (8) Salida granja; (9) Precio pagado al ganadero

# PRECIOS MEDIOS NACIONALES

■ antepenúltima campaña  
■ penúltima campaña  
■ campaña actual

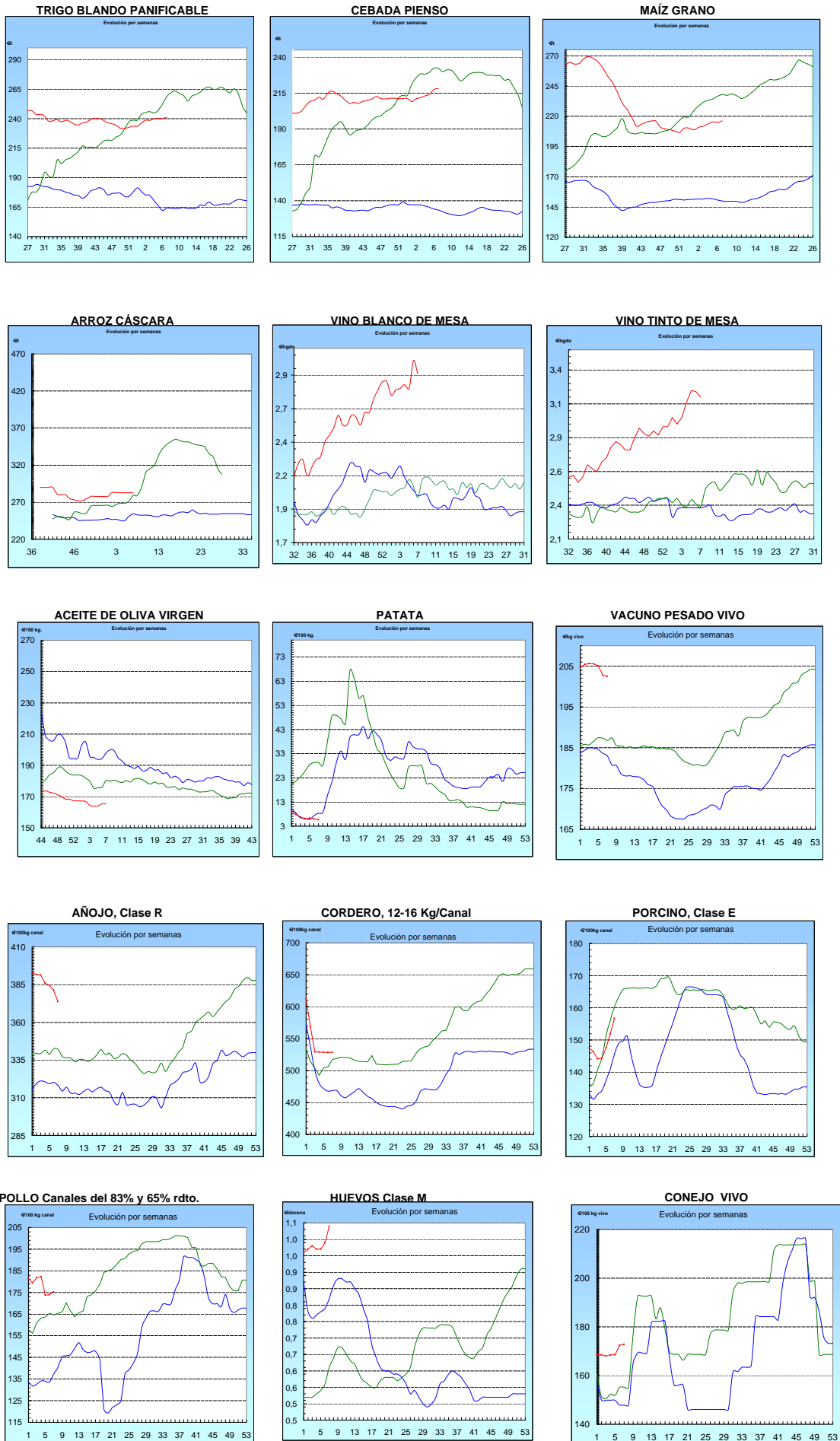

<b>I-2 PRECIOS EN MERCADOS REPRESENTATIVOS - CEREALES</b>
---

Precios en €/T.  
Trigos Rgto. CE 1784/03

Precios de comercio al por mayor. Mercancía nacional y/o importada, sobre vehículo en posición almacén

PRODUCTO	MERCADO REPRESENTATIVO	Semana 6-12/02 2012	Semana 13-19/02 2012	Variación
TRIGO BLANDO PANIFICABLE	Alava	215,00	218,00	3,00
	Albacete	218,00	218,00	0,00
	Avila	215,00	216,00	1,00
	Barcelona	232,00	232,00	0,00
	Burgos	213,07	213,07	0,00
	Cantabria	220,00	225,00	5,00
	Córdoba	234,00	234,00	0,00
	Cuenca	218,00	218,00	0,00
	Gerona	232,00	232,00	0,00
	Huesca	219,00	219,00	0,00
	León	220,00	220,00	0,00
	Orense	227,00	227,00	0,00
	Palencia	212,60	212,80	0,20
	Rioja	215,00	218,00	3,00
	Salamanca	214,20	215,60	1,40
	Sevilla	232,40	232,40	0,00
	Soria	214,00	216,40	2,40
	Tarragona	226,00	224,00	-2,00
	Teruel	225,00	225,00	0,00
	Valencia	230,00	230,00	0,00
Valladolid	214,60	217,40	2,80	
Zamora	215,70	217,00	1,30	
Zaragoza	225,00	225,00	0,00	
TRIGO DURO	Burgos	247,00	247,00	0,00
	Córdoba	270,00	270,00	0,00
	Sevilla	273,60	273,60	0,00
	Zamora	281,00	283,00	2,00
	Zaragoza	275,00	275,00	0,00

<b>I-2 PRECIOS EN MERCADOS REPRESENTATIVOS - CEREALES</b>
---

Precios en €/T.  
Cebada Rto. CE 1784/03

Precios de comercio al por mayor. Mercancía nacional y/o importada, sobre vehículo en posición almacén

PRODUCTO	MERCADO REPRESENTATIVO	Semana 6-12/02 2012	Semana 13-19/02 2012	Variación
CEBADA PIENSO	Alava	208,00	209,00	1,00
	Albacete	209,60	209,90	0,30
	Avila	211,00	211,00	0,00
	Barcelona	225,00	225,00	0,00
	Burgos	206,15	207,95	1,80
	Cantabria	215,00	217,00	2,00
	Ciudad Real	212,50	213,00	0,50
	Coruña	220,00	220,00	0,00
	Gerona	225,00	225,00	0,00
	Granada	220,00	220,00	0,00
	Guadalajara	208,00	208,00	0,00
	Huesca	211,40	211,40	0,00
	Leon	218,00	218,00	0,00
	Lerida	216,00	215,00	-1,00
	Murcia	218,00	220,00	2,00
	Navarra	212,00	215,00	3,00
	Orense	220,00	220,00	0,00
	Palencia	208,20	208,20	0,00
	Rioja	208,00	209,00	1,00
	Salamanca	210,05	210,20	0,15
	Segovia	206,60	206,60	0,00
	Sevilla	222,20	223,90	1,70
	Soria	206,23	207,03	0,80
	Tarragona	215,00	218,00	3,00
Teruel	205,00	208,00	3,00	
Toledo	213,80	213,90	0,10	
Valladolid	209,10	209,80	0,70	
Zaragoza	205,00	208,00	3,00	
CEBADA MALTA	Burgos	228,00	228,00	0,00
	Guadalajara	230,00	230,00	0,00
	Huesca	220,00	225,00	5,00
	Navarra	222,00	222,00	0,00
	Palencia	228,00	228,00	0,00
	Segovia	240,00	240,00	0,00

<b>I-2 PRECIOS EN MERCADOS REPRESENTATIVOS - CEREALES</b>
---

Precios en €/T.  
Maíz Rgto. CE 1784/03  
Arroz cáscara Rgto. CE 1785/03

Maíz grano, precios de comercio al por mayor. Mercancía nacional y/o importada, sobre vehículo en almacén  
Arroz cáscara precios a salida almacén agricultor

PRODUCTO	MERCADO REPRESENTATIVO	Semana 6-12/02 2012	Semana 13-19/02 2012	Variación
MAIZ-GRANO	Albacete	220,00	220,00	0,00
	Asturias	228,00	228,00	0,00
	Avila	218,00	218,00	0,00
	Badajoz	211,00	218,00	7,00
	Barcelona	227,00	226,00	-1,00
	Coruña	228,00	228,00	0,00
	Gerona	227,00	226,00	-1,00
	Huesca	219,40	219,40	0,00
	León	220,00	220,00	0,00
	Lérida	224,00	223,00	-1,00
	Madrid	222,00	222,00	0,00
	Murcia	222,00	222,00	0,00
	Navarra	222,00	220,00	-2,00
	Pontevedra	228,00	228,00	0,00
	Rioja	225,00	223,00	-2,00
	Salamanca	216,60	217,20	0,60
	Sevilla	211,00	211,00	0,00
	Tarragona	223,00	222,00	-1,00
	Teruel	215,00	218,00	3,00
	Valencia	228,00	230,00	2,00
Valladolid	220,20	220,90	0,70	
Zaragoza	215,00	218,00	3,00	
ARROZ CASCARA	Sevilla Índica (Largo)	263,17	263,17	0,00
	Japónica (Redondo)	271,88	271,88	0,00
	Valencia Japónica (Redondo)	325,00	325,00	0,00
	Badajoz Índica (Largo)	271,50	271,50	0,00
ARROZ BLANCO EXTRA	Tarragona	610,00	610,00	0,00
	Valencia	552,50	552,50	0,00

**I-3 PRECIOS EN MERCADOS REPRESENTATIVOS  
VINOS BLANCO Y TINTO SIN INDICACION GEOGRAFICA  
Reglamentos C.E 479/2008 y 436/2009**

**En €/hgdo, salida bodega, a granel, pago al contado sin I.V.A.  
Precio de vino tinto referido al producto de 12 puntos de color**

<b>PRODUCTO</b>	<b>MERCADO REPRESENTATIVO</b>	<b>Semana 6-12/02 2012</b>	<b>Semana 13-19/02 2012</b>	<b>Variación €</b>
<b>VINO BLANCO</b>	<b>Albacete</b>	<b>3,36</b>	<b>3,10</b>	<b>-0,25</b>
	<b>Badajoz</b>	<b>3,48</b>	<b>3,48</b>	<b>0,00</b>
	<b>Ciudad Real</b>	<b>3,37</b>	<b>3,00</b>	<b>-0,37</b>
	<b>Cuenca</b>	<b>2,39</b>	<b>2,39</b>	<b>0,00</b>
	<b>Huelva</b>	<b>1,85</b>	<b>1,85</b>	<b>0,00</b>
	<b>Toledo</b>	<b>2,40</b>	<b>2,59</b>	<b>0,19</b>
<b>VINO TINTO</b>	<b>Albacete</b>	<b>3,49</b>	<b>3,20</b>	<b>-0,29</b>
	<b>Ciudad Real</b>	<b>3,33</b>	<b>3,43</b>	<b>0,10</b>
	<b>Cuenca</b>	<b>2,98</b>	<b>2,98</b>	<b>0,00</b>
	<b>Madrid</b>	<b>3,60</b>	<b>3,60</b>	<b>0,00</b>
	<b>Murcia</b>	<b>3,06</b>	<b>2,86</b>	<b>-0,19</b>
	<b>Toledo</b>	<b>3,04</b>	<b>2,81</b>	<b>-0,23</b>
	<b>Valencia</b>	<b>2,93</b>	<b>3,27</b>	<b>0,34</b>



**I-4 PRECIOS EN MERCADOS REPRESENTATIVOS DE ACEITES**

Aceites. Precios sobre almazara, en €/100 kg, sin I.V.A.Rgtos C.E. 865/04 y 826/08

Semilla de girasol. Precios en centros de demanda, en €/100 kg, sin I.V.A. Rgto C.E.E. 3405/93

PRODUCTO Y ESPECIFICACIONES	MERCADO REPRESENTATIVO	Semana 6-12/02 2012	Semana 13-19/02 2012	Variación €
ACEITE DE OLIVA VIRGEN EXTRA Menos de 0,8°	Badajoz	180,30	180,30	0,00
	Ciudad Real	178,00	180,00	2,00
	Córdoba	179,15	185,08	5,92
	Granada	189,67	185,50	-4,17
	Jaén	174,29	174,29	0,00
	Málaga	181,00	180,00	-1,00
	Sevilla	193,59	192,59	-1,00
	Tarragona Toledo	186,31 178,00	186,31 181,00	0,00 3,00
ACEITE DE OLIVA VIRGEN De 0,8° a 2°	Badajoz	165,30	165,30	0,00
	Córdoba	160,15	160,15	0,00
	Granada	169,00	168,00	-1,00
	Jaén	166,78	166,78	0,00
	Sevilla	167,76	166,50	-1,26
	Tarragona	171,29	171,29	0,00
	Toledo	164,00	166,00	2,00
ACEITE DE OLIVA LAMPANTE Más de 2°	Córdoba	151,47	152,75	1,28
	Granada	152,00	152,00	0,00
	Jaén	151,26	153,26	2,00
	Málaga	158,00	153,00	-5,00
	Sevilla	152,66	152,45	-0,21
	Tarragona	150,85	150,85	0,00
	Badajoz	151,80	151,80	0,00
ACEITE DE OLIVA REFINADO	Córdoba	166,45	166,66	0,21
	Jaén	168,28	168,28	0,00
	Sevilla	165,00	165,00	0,00
	Tarragona	165,28	165,28	0,00
ACEITE DE ORUJO CRUDO	Córdoba	74,00	74,00	0,00
	Jaén	78,13	73,62	-4,51
	Tarragona	75,13	75,13	0,00
ACEITE DE ORUJO REFINADO	Córdoba	108,20	108,00	-0,20
	Jaén	108,18	108,18	0,00
	Tarragona	108,18	108,18	0,00
ACEITE DE GIRASOL CRUDO	Córdoba	92,00	93,00	1,00
ACEITE DE GIRASOL REFINADO	Córdoba	97,50	98,65	1,15
	Sevilla	97,75	98,25	0,50
	Tarragona	99,50	100,00	0,50
SEMILLA DE GIRASOL	Andalucía	43,64	43,80	0,16
	Centro-Norte	38,94	39,60	0,66

**I-5 PRECIOS EN MERCADOS REPRESENTATIVOS - FRUTAS Y HORTALIZAS**

**PRECIOS DE PRODUCTOS NACIONALES**

Mercados representativos de producción

Rgtos. CE 1234/2007 y 543/2011

En €/100 kg, a salida agrupación de productores, envasado, sin I.V.A, incluyendo el precio del envase.

**CITRICOS**

PRODUCTO	MERCADO	VARIEDAD O TIPO	CAT.	CALIBRE mm.	DIA/MES				
					13/2	14/2	15/2	16/2	17/2
CLEMENTINA	Castellón	Hernandina	I	1X2	76,79	70,54	69,56	65,85	72,66
	Valencia	Hernandina	I	1X2	53,85	53,85	-	53,85	53,85
LIMON	Alicante	Fino	I	1-3	40,54	40,96	42,74	41,10	42,28
	Málaga	Fino	I	1-3	47,48	49,06	48,43	49,52	47,48
	Murcia	Fino	I	1-3	44,77	41,87	44,77	41,88	44,76
MANDARINA	Castellón	Nadorcott	I	1X2	108,92	115,00	-	112,19	102,24
	Castellón	Ortanique	I	1X2	-	58,12	-	-	60,00
	Valencia	Ortanique	I	1X2	55,52	48,58	52,00	57,14	56,72
NARANJA	Alicante	Navelina	I	2-4	30,00	-	-	-	-
	Sevilla	Salustiana	I	2-4	-	39,59	-	39,59	-
	Sevilla	Lane Late	I	2-4	-	36,00	-	36,00	36,00
	Valencia	Navel	I	2-4	36,00	-	39,00	40,00	37,00
	Valencia	Navelate	I	2-4	-	42,18	40,00	36,00	35,24

**FRUTAS DE PEPITA**

PRODUCTO	MERCADO	VARIEDAD O TIPO	CAT.	CALIBRE mm.	DIA/MES				
					13/2	14/2	15/2	16/2	17/2
MANZANA	Girona	Golden Delicious	I	70-80	56,18	56,18	56,18	56,18	56,18
	Girona	Gala	I	70-80	61,51	61,51	61,51	61,51	61,51
	Girona	Fuji	I	70-80	60,85	60,85	60,85	60,85	60,85
	Girona	Red Delicious	I	70-80	67,62	67,62	67,62	67,62	67,62
	Girona	Granny Smith	I	70-80	65,31	65,31	65,31	65,31	65,31
	Lleida	Golden Delicious	I	70-80	52,00	51,73	52,60	51,99	50,78
	Lleida	Gala	I	70-80	59,00	59,00	59,00	59,00	59,00
	Lleida	Fuji	I	70-80	58,00	56,00	57,00	56,00	55,00
	Lleida	Red Chief	I	70-80	49,78	50,61	49,77	50,38	50,20
	Zaragoza	Golden Delicious	I	70-80	51,39	50,64	45,52	-	48,84
	Zaragoza	Gala	I	70-80	-	63,38	63,57	-	-
	Zaragoza	Red Chief	I	70-80	-	50,44	-	51,40	52,24
	Zaragoza	Grupo Reineta	I	85y+	57,86	64,87	61,95	-	58,69
	PERA	Lleida	Blanquilla	I	55-60	58,88	60,82	62,38	56,62
Lleida		Conferencia	I	60-65	45,60	50,00	50,00	44,63	46,63
Lleida		Alejandrina	I	65-70	48,00	47,00	49,00	46,00	47,00
Lleida		Grand Champion	I	65-70	-	63,00	62,00	-	56,00
Lleida		Flor de Invierno	I	70-75	38,00	-	32,00	-	-
Lleida		Devoe	I	60-65	-	-	-	58,00	-
Zaragoza		Blanquilla	I	55-60	58,50	59,57	57,57	58,50	-
Zaragoza		Conferencia	I	60-65	52,24	-	52,03	-	50,53

**FRUTAS DE HUESO**

PRODUCTO	MERCADO	VARIEDAD O TIPO	CAT.	CALIBRE mm.	DIA/MES				
					13/2	14/2	15/2	16/2	17/2
AGUACATE	Granada	Hass	I	16-20	181,88	181,88	181,88	181,88	181,88

<b>I-5 PRECIOS EN MERCADOS REPRESENTATIVOS - FRUTAS Y HORTALIZAS</b>
--

### PRECIOS DE PRODUCTOS NACIONALES

Mercados representativos de producción

Rgts. CE 1234/2007 y 543/2011

En €100 kg, a salida agrupación de productores, envasado, sin I.V.A, incluyendo el precio del envase.

### HORTALIZAS

PRODUCTO	MERCADO	VARIEDAD O TIPO	CAT.	CALIBRE mm.	DIA/MES				
					13/2	14/2	15/2	16/2	17/2
AJO	Córdoba	Morado	I	50-80	250,00	250,00	250,00	250,00	250,00
	Cuenca	Blanco	I	50-80	165,00	165,00	165,00	165,00	165,00
	Cuenca	Morado	I	50-80	200,00	200,00	200,00	200,00	200,00
BERENJENA	Almería	Alargada	I	40y+	98,25	96,36	87,01	83,33	81,11
CALABACIN	Almería	-	I	14-21	101,00	105,00	102,25	91,50	90,56
CHAMPIÑÓN	La Rioja	Cerrado	I	30-65	150,71	150,48	148,91	148,88	148,25
COLIFLOR	La Rioja	Coronada	I	-	38,64	38,64	38,64	38,64	38,64
FRESA	Huelva	-	I	-	218,00	199,00	192,00	210,00	195,00
JUDIA VERDE	Almería	Plana	I	-	323,33	308,50	317,84	309,15	317,69
LECHUGA	Almería	Iceberg	I	400g.y+	-	150,07	-	-	145,38
	Murcia	Iceberg	I	400g.y+	149,00	149,00	149,00	149,00	149,00
PEPINO	Almería	Rugoso	I	-	110,00	105,05	100,00	97,00	101,00
PIMIENTO	Almería	Verde Alargado	I	40y+	89,00	-	82,00	-	-
	Almería	Cuadrado verde	I	70y+	78,50	80,00	83,81	86,50	81,00
	Almería	Cuadrado color (rojo y amarillo)	I	70y+	112,22	-	115,56	-	-
TOMATE	Almería	Asurcado	I	45-77	134,55	126,80	117,00	108,00	-
	Almería	Racimo	I	-	89,00	89,00	87,00	90,91	94,00
	Almería	Redondo	I	57-100	74,13	78,95	84,65	85,05	91,42
	Canarias	Redondo	I	57-100	60,25	60,25	60,25	60,25	60,25
	Murcia	Redondo	I	57-100	89,46	89,46	89,46	89,46	89,46
ZANAHORIA	Cádiz	-	I	-	57,00	57,00	57,00	57,00	57,00

<b>I-6 PRECIOS EN MERCADOS REPRESENTATIVOS VACUNO Y OVINO</b>
---

**A) BOVINO**

**1.- PRECIO MEDIO NACIONAL ( Euro/100 kg Canal) DE CANALES DE BOVINO PESADO  
SEGÚN MODELO COMUNITARIO DE CLASIFICACIÓN R(CE) Nº 1249/2008.**

CATEGORÍA	CLASE DE CONFORMACIÓN Y DE ESTADO DE ENGRASAMIENTO	Semana 06-12/02 2012	Semana 13-19/02 2012	Variación
<b>Categoría A: Canales de machos jóvenes sin castrar de más de un año y menos de dos años</b>	Muy buena y poco cubierta (U-2)	409,27	400,65	-8,62
	Muy buena y cubierta (U-3)	402,53	397,18	-5,35
	Precio medio ponderado Categoría U	405,02	398,46	-6,56
	Buena y poco cubierta (R-2)	386,70	379,21	-7,50
	Buena y cubierta (R-3)	378,22	370,49	-7,74
	Precio medio ponderado Categoría R	381,36	373,71	-7,65
<b>Categoría D: Canales de hembras que hayan parido</b>	Mediocre y poco cubierta (P-2)	200,67	195,23	-5,44
	Mediocre y cubierta (P-3)	182,00	187,08	5,08
	Precio medio ponderado Categoría P	188,16	189,77	1,61
	Buena y cubierta (R-3)	243,21	251,69	8,48
	Buena y grasa (R-4)	288,76	295,51	6,75
	Precio medio ponderado Categoría R	254,60	262,65	8,04
<b>Categoría E: Canales de otras hembras</b>	Muy buena y poco cubierta (U-2)	409,90	409,99	0,09
	Muy buena y cubierta (U-3)	421,65	421,04	-0,62
	Precio medio ponderado Categoría U	415,54	415,29	-0,25
	Buena y poco cubierta (R-2)	390,54	380,87	-9,67
	Buena y cubierta (R-3)	397,57	398,89	1,32
	Buena y grasa (R-4)	371,68	365,00	-6,69
<b>Categoría E: Canales de otras hembras</b>	Precio medio ponderado Categoría R	391,70	386,45	-5,26
	Menos buena y poco cubierta (O-2)	330,23	323,80	-6,43
	Menos buena y cubierta (O-3)	348,51	344,20	-4,31
	Menos buena y grasa (O-4)	322,85	315,31	-7,54
	Precio medio ponderado Categoría O	337,61	332,03	-5,59

**I-6 PRECIOS EN MERCADOS REPRESENTATIVOS VACUNO Y OVINO****2.-PRECIO MEDIO NACIONAL DEL BOVINO (Euro/100 kg)**

<b>BOVINO VIVO</b>	<b>Semana 06-12/02 2012</b>	<b>Semana 13-19/02 2012</b>	<b>Variación</b>
Machos hasta 480 Kg. vivo	224,58	224,37	-0,21
Machos de más de 480 kg. vivo	209,84	209,81	-0,03
Hembras que hayan parido	108,58	108,32	-0,26
Otras hembras de hasta 380 Kg. vivo	230,50	229,92	-0,58
Otras hembras de más de 380 Kg. vivo	223,32	222,91	-0,41

**3.-PRECIO MEDIO NACIONAL DE OTROS ANIMALES DE LA ESPECIE BOVINA ( R(CE) N° 2273/2002).**

<b>OTROS BOVINOS</b>	<b>Semana 06-12/02 2012</b>	<b>Semana 13-19/02 2012</b>	<b>Variación</b>
Terneros de ocho días a cuatro semanas			
tipo frisón/país	129,06	134,31	5,25
tipo cruzado	309,11	316,61	7,50
<i>Media ponderada nacional (Euro/Cabeza )</i>	219,08	225,46	6,38
Bovinos ligeros comprendidos entre seis y doce meses			
tipo frisón/país	181,92	183,38	1,46
tipo cruzado	251,98	253,43	1,46
<i>Media ponderada nacional (Euro/100 kg Vivo )</i>	227,46	228,91	1,46

**B) CORDEROS****1.-PRECIOS MEDIOS NACIONALES DE CANALES DE OVINO FRESCAS O REFRIGERADAS R(CE) N° 315/2002. Euro/100 Kg Canal**

<b>CORDEROS I y II</b>	<b>Semana 06-12/02 2012</b>	<b>Semana 13-19/02 2012</b>	<b>Variación</b>
Corderos I (12 a 13 kg/canal)	567,78	567,75	-0,03
Corderos II (13,1 a 16 kg/canal)	489,21	488,96	-0,25
<i>Media ponderada</i>	528,49	528,35	-0,14

**2.-PRECIOS MEDIOS DE CANALES DE OVINO FRESCAS O REFRIGERADAS EN LOS MERCADOS NACIONALES REPRESENTATIVOS PARA LA C.E.**

<b>MERCADO REPRESENTATIVO Cordero 9-19 kg</b>	<b>Semana 06-12/02 2012</b>	<b>Semana 13-19/02 2012</b>	<b>Variación</b>
Barcelona	560,76	558,30	-2,46
Madrid	603,66	603,66	0,00
Valencia	667,95	667,95	0,00
Albacete	590,80	590,80	0,00
Extremadura	561,98	562,53	0,55
Medina del Campo	492,67	492,67	0,00
Talavera de la Reina	613,77	613,77	0,00
Zaragoza	597,18	596,47	-0,71
<i>Media ponderada nacional</i>	560,43	560,36	-0,07

**PRECIOS EN MERCADOS REPRESENTATIVOS - PRODUCTOS GANADEROS****D) - PORCINO**

CLASIFICACIÓN EUROPEA (CE) Nº 1249/2008.

Euro/100 kg Canal

MERCADO REPRESENTATIVO	Clase E			Clase U			Cat. II		
	Semana 06-12/02 2012	Semana 13-19/02 2012	Variación	Semana 06-12/02 2012	Semana 13-19/02 2012	Variación	Semana 06-12/02 2012	Semana 13-19/02 2012	Variación
<b>LONJAS</b>									
Ebro	148,99	153,53	4,54	147,74	152,74	5,00	146,20	151,20	5,00
Mercalleida	148,22	152,76	4,54	146,97	151,97	5,00	145,43	150,43	5,00
Segovia	157,08	160,51	3,43	155,75	159,67	3,92	158,37	162,29	3,92
Silleda	154,09	159,28	5,20	152,78	158,45	5,67	--	--	--
Conjunto de Lonjas Media Ponderada	150,45	154,78	4,33	149,18	153,98	4,80	148,41	153,17	4,76
<b>MATADEROS</b> Media Ponderada	153,38	158,76	5,37	152,09	157,93	5,84	148,45	154,02	5,57
<b>Media Nacional</b>	<b>151,92</b>	<b>156,77</b>	<b>4,85</b>	<b>150,63</b>	<b>155,96</b>	<b>5,32</b>	<b>148,43</b>	<b>153,60</b>	<b>5,17</b>

**PRECIOS EN MERCADOS REPRESENTATIVOS - PRODUCTOS GANADEROS - PORCINO.**

**E) - PORCINO PRECOZ**  
LECHONES, OTRAS CALIDADES.

**Euro/100 Kg vivo**

<b>LECHONES</b>	<b>Semana 06-12/02 2012</b>	<b>Semana 13-19/02 2012</b>	<b>Variación</b>
Normal.Base 20kg de peso.	206,87	213,39	6,52
Segovia.Base 20kg de peso.	240,00	250,00	10,00
Lleida.Base 20kg de peso.	205,00	215,00	10,00
<b>CERDOS CEBADOS</b>			
Categoría U	115,99	120,09	4,10
<b>Cerdas de Desvieje</b>			
Cerdas de Desvieje	62,32	64,89	2,57

**F) -TRONCO IBÉRICO**

**Euro/100 kg Vivo**

<b>LECHONES</b>	<b>Semana 06-12/02 2012</b>	<b>Semana 13-19/02 2012</b>	<b>Variación</b>
Base 23 Kg.	203,19	196,86	-6,33
<b>DESVIEJE</b>			
Reproductores de desvieje	81,04	81,04	0,00
<b>CEBADOS</b>			
Marranillos, de 35 a 60 Kg.	138,52	133,30	-5,22
Primales, de 60 a 100 Kg.	--	--	--
Cerdos cebados de pienso (extensivo)	133,37	133,12	-0,25
Cerdos cebados de bellota	165,90	171,21	5,31



GOBIERNO  
DE ESPAÑA

MINISTERIO DE AGRICULTURA,  
ALIMENTACIÓN Y  
MEDIO AMBIENTE

SUBSECRETARÍA

SECRETARÍA GENERAL TÉCNICA