



# 11 de diciembre 2013

---

## Índice:

---

1. Precios Medios Nacionales, comentarios y gráficos

2. Precios en Mercados Representativos UE

- 2.1 Cereales
- 2.2 Vinos de mesa
- 2.3 Aceites y Semillas
- 2.4 Frutas y Hortalizas
- 2.5 Vacuno
- 2.6 Ovino
- 2.7 Porcino



GOBIERNO  
DE ESPAÑA

MINISTERIO  
DE AGRICULTURA, ALIMENTACIÓN  
Y MEDIO AMBIENTE

## **SECRETARÍA GENERAL TÉCNICA**

Subdirección General de Estadística

[sgestadi@magrama.es](mailto:sgestadi@magrama.es)

<http://www.magrama.gob.es/es/estadistica/temas/default.aspx>

Publicación elaborada por la  
Secretaría General Técnica  
Subdirección General de Estadística



**MINISTERIO DE AGRICULTURA, ALIMENTACIÓN Y MEDIO AMBIENTE**

### **Edita**

© Ministerio de Agricultura, Alimentación y Medio Ambiente  
Secretaría General Técnica  
Centro de Publicaciones  
Catálogo de Publicaciones de la Administración General del Estado:  
<http://publicacionesoficiales.boe.es/>

N.I.P.O.: 280-13-009-3

Se permite la utilización, copia o reproducción de los datos de este Boletín siempre que se cite expresamente su procedencia

**CEREALES (=):** Subida del trigo blando panificable (0,38%); descenso de la cebada pienso (-0,36%) y maíz grano (-1,05%).

**VINO DE MESA (=):** Descenso del vino de mesa tinto (-0,24%); el vino de mesa blanco se mantiene estable.

**ACEITES VEGETALES (▼):** Descenso de los aceites vegetales; oliva virgen (-1,89%), lampante (-0,95%), orujo crudo (-3,84%) y refinado de girasol (-0,81%).

**CITRICOS:** Se observan descensos en naranja (-9,56%) y clementina (-5,57%) y leves incrementos en limón (0,91%).

**FRUTAS DE PEPITA:** Disminuye el precio de la manzana Golden (-0,55%) y práctica estabilidad en pera Blanquilla (0,27%)

**HORTALIZAS (▲):** A excepción de bajada del precio en cebolla (-6,87%), se registran fuertes incrementos en todos los productos objeto de seguimiento, destacando pimiento verde (60,01%), tomate liso (50,28%), lechuga romana (15,48%) y judía verde (7,65%); comportamiento similar se observa en la patata (15,25%).

**VACUNO (=):** Ligera subida en el mercado de canales de añojo (1,53%), más suave para las canales de ternera (0,58%). El bovino para vida repunta (0,66%).

**CORDERO (=):** Sin cambios significativos en los precios de la carne de cordero.

**PORCINO (=):** El mercado del porcino de capa blanca mantiene los precios del periodo anterior. Subida en la cotización del lechón de base 20 kg (2,70%).

**POLLOS (=):** Leve bajada en el precio de las canales de pollo (-0,67%).

**HUEVOS (=):** No registran variaciones significativas las cotizaciones de los huevos de ambos gramajes.

**CONEJO (=):** Sin cambios en los precios del conejo vivo de granja.

**LÁCTEOS (▲):** Subida del precio del suero de leche en polvo del 2,36%. El precio de la leche de vaca se situó en el mes de octubre en 38,10 €/100 litros, un 5,83% por encima del precio registrado el mes anterior.

PRODUCTOS AGRARIOS (especificaciones)		Semana 48 25/11-01/12 2013	Semana 49 02-08/12 2013	Variación semanal euros	Variación semanal %
<b>AGRICOLAS</b>					
(1)	Trigo blando panificable (€/t)	194,89	195,63	0,74	0,38
(1)	Cebada pienso (€/t)	171,10	170,49	-0,62	-0,36
(1)	Maíz grano (€/t)	173,57	171,75	-1,82	-1,05
(4)	Arroz cáscara (€/t)	267,47	267,47	0,00	0,00
(1)	Alfalfa (€/t)	180,94	180,94	0,00	0,00
(2)	Vino blanco sin indicación geográfica (€/hgdo)	3,42	3,42	0,00	0,00
(2)	Vino tinto sin indicación geográfica (€/hgdo, 12p. color)	4,09	4,08	-0,01	-0,24
(3)	Aceite de oliva virgen de 0,8 a 2° (€/100 kg)	213,74	209,69	-4,05	-1,89
(3)	Aceite de oliva lampante, más de 2° (€/100 kg)	201,02	199,12	-1,90	-0,95
(3)	Aceite de orujo crudo (€/100 kg)	82,62	79,45	-3,17	-3,84
(3)	Aceite girasol refinado (€/100 kg)	82,70	82,03	-0,67	-0,81
(4)	Clementina(€/100kg)	22,70	21,44	-1,26	-5,57
(4)	Limón(€/100kg)	22,99	23,20	0,21	0,91
(4)	Naranja(€/100kg)	14,69	13,29	-1,41	-9,56
(4)	Manzana Golden Delicious (€/100 kg)	50,37	50,09	-0,28	-0,55
(4)	Pera Blanquilla (€/100kg)	62,05	62,22	0,17	0,27
(4)	Acelga (€/100kg)	49,52	46,12	-3,40	-6,87
(4)	Cebolla(€/100kg)	14,98	15,39	0,40	2,69
(4)	Judía verde tipo plana (€/100 kg)	149,39	160,81	11,42	7,65
(4)	Lechuga Romana (€/100 kg)	26,32	30,40	4,07	15,48
(4)	Pimiento verde tipo italiano (€/100 kg)	54,69	87,50	32,81	60,01
(4)	Tomate liso (€/100 kg)	56,39	84,75	28,36	50,28
(4)	Patata (€/100 kg)	20,28	23,37	3,09	15,25
<b>GANADEROS</b>					
(5)	Ternera, conjunto clases (€/100 kg canal)	406,53	408,90	2,37	0,58
(5)	Añojo, buena conformación (€/100 kg canal)	378,96	384,75	5,79	1,53
(5)	Bovino vivo, conjunto categorías (€/100 kg vivo)	210,93	212,33	1,40	0,66
(5)	Corderos 9-19 kilos (€/100 kg canal)	592,59	592,79	0,20	0,03
(5)	Corderos12-16 kilos (€/100 kg canal)	543,46	543,61	0,15	0,03
(5)	Porcino 60-55%magro (€/100 kg canal)	179,96	180,48	0,52	0,29
(5)	Porcino 50-55% magro (€/100 kg canal)	179,16	178,91	-0,25	-0,14
(5)	Porcino<50% magro (€/100 kg canal)	180,31	180,12	-0,19	-0,11
(5)	Lechon 20 kg (€/unidad)	41,13	42,24	1,11	2,70
(6)	Pollo, media de canales del 83% y 65% rdto. (€/100 kg canal)	168,36	167,24	-1,12	-0,67
(7)	Huevos - Clase L (€/docena)	0,90	0,90	0,00	0,00
(7)	Huevos - Clase M (€/docena)	0,85	0,84	-0,01	-1,18
(8)	Conejo1,8-2,2 kilo.vivo (€/100 kg)	221,02	221,12	0,10	0,05
(10)	Suero de leche en polvo (€/100kg)	97,04	99,33	2,29	2,36
(9)	Leche de vaca (€/100 litros): Fuente FEGA	Precio octubre 2013: 38,10 €/100 litros			

**Posición comercial:** (1) Entrada industria ; (2) Salida bodega; (3) Salida almazara; (4) Granel; s/árbol, finca,almacén agricultor,alhóndiga,lonja; (5) Entrada matadero; (6) Salida muelle matadero; (7) Salida muelle centro de embalaje; (8) Salida granja; (9) Precio pagado al ganadero (10) Precio franco fábrica sin impuestos ni costes

# PRECIOS MEDIOS NACIONALES

■ antepenúltima campaña  
■ penúltima campaña  
■ campaña actual

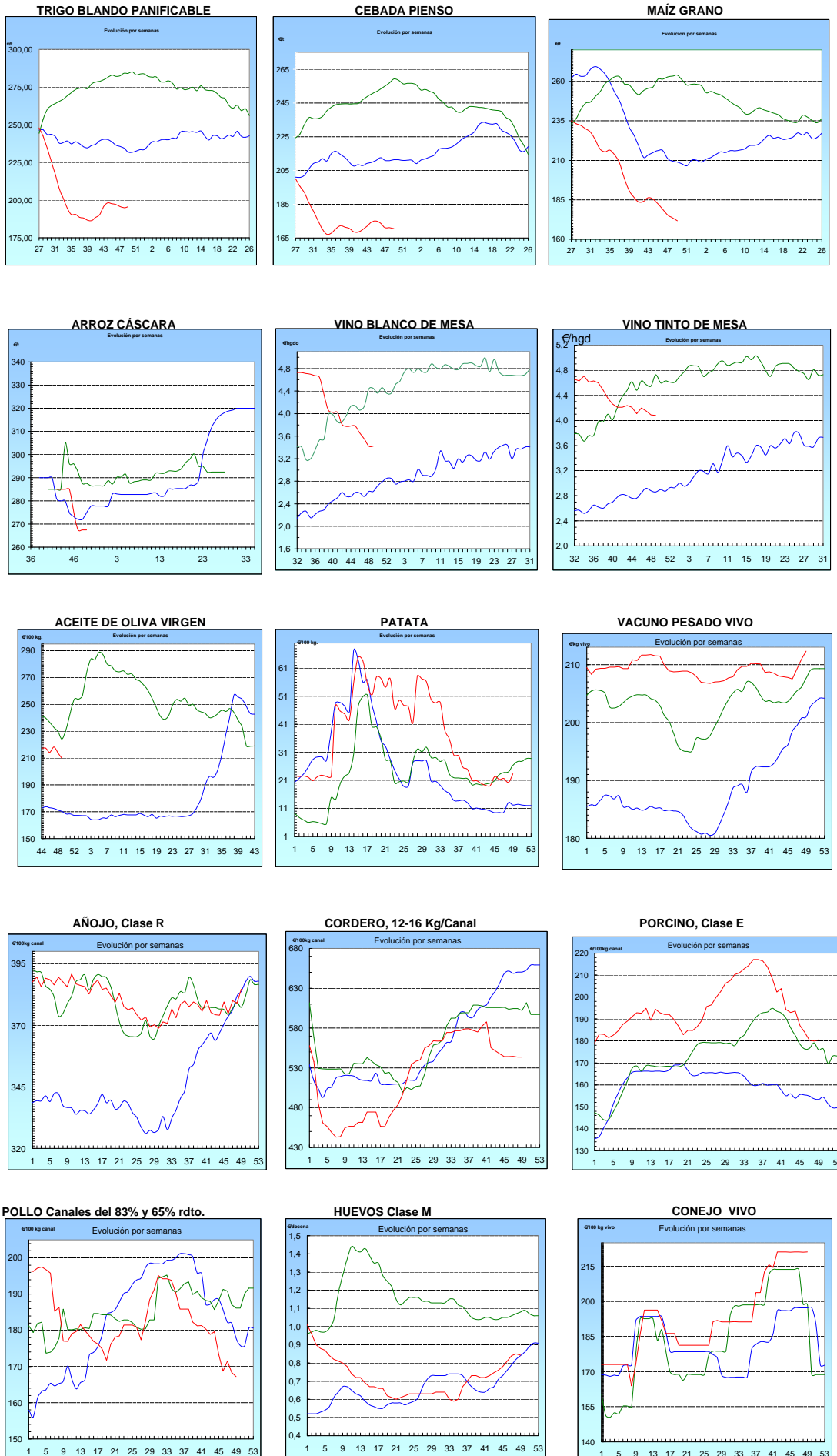

## I-2 PRECIOS EN MERCADOS REPRESENTATIVOS - CEREAL

Precios en Euro/Tonelada

REGLAMENTO (UE) N° 1272/2009 DE LA COMISION. Artículo 56, apartado 3.

Precios de comercio al por mayor. Mercancía nacional y/o importada, sobre vehículo en posición almacén

PRODUCTO	MERCADO REPRESENTATIVO	Semana 25/11-01/12 2013	Semana 02-08/12 2013	Variación €
Trigo Blando Panificable	Álava	195,00	195,00	0,00
	Albacete	208,00	208,00	0,00
	Ávila	184,00	184,00	0,00
	Badajoz	203,00	203,00	0,00
	Barcelona	220,00	220,00	0,00
	Burgos	185,20	187,60	2,40
	Cádiz	225,00	228,00	3,00
	Ciudad Real	205,00	204,00	-1,00
	Córdoba	230,00	230,00	0,00
	La Coruña	200,00	200,00	0,00
	Cuenca	207,00	207,00	0,00
	Gerona	220,00	220,00	0,00
	Guadalajara	194,00	192,00	-2,00
	Huesca	201,00	201,00	0,00
	León	190,00	192,00	2,00
	Lérida	213,00	212,00	-1,00
	La Rioja	190,00	190,00	0,00
	Madrid	194,00	192,00	-2,00
	Navarra	200,00	200,00	0,00
	Orense	193,00	193,00	0,00
	Palencia	189,00	188,00	-1,00
	Pontevedra	193,00	193,00	0,00
	Salamanca	186,00	185,80	-0,20
	Segovia	186,00	185,00	-1,00
	Sevilla	225,00	228,00	3,00
	Soria	196,60	196,60	0,00
	Tarragona	220,00	220,00	0,00
	Teruel	202,00	202,00	0,00
	Toledo	196,00	196,00	0,00
	Valencia	212,00	210,00	-2,00
Valladolid	189,00	188,20	-0,80	
Zamora	188,90	190,50	1,60	
Zaragoza	202,00	202,00	0,00	
Trigo Duro	Burgos	180,00	180,00	0,00
	Cádiz	230,00	230,00	0,00
	Córdoba	240,00	240,00	0,00
	Sevilla	230,00	230,00	0,00
	Zamora	222,00	222,00	0,00
	Zaragoza	230,00	240,00	10,00

## I-2 PRECIOS EN MERCADOS REPRESENTATIVOS - CEREAL

Precios en Euro/Tonelada

REGLAMENTO (UE) N° 1272/2009 DE LA COMISION. Artículo 56, apartado 3.

Precios de comercio al por mayor. Mercancía nacional y/o importada, sobre vehículo en posición almacén

PRODUCTO	MERCADO REPRESENTATIVO	Semana 25/11-01/12 2013	Semana 02-08/12 2013	Variación €
Cebada Pienso	Albacete	172,00	170,00	-2,00
	Ávila	165,00	165,00	0,00
	Badajoz	188,00	188,00	0,00
	Barcelona	183,00	182,00	-1,00
	Burgos	167,40	169,20	1,80
	Cádiz	175,00	185,00	10,00
	Ciudad Real	187,00	178,00	-9,00
	La Coruña	187,00	187,00	0,00
	Cuenca	170,00	169,00	-1,00
	Gerona	183,00	182,00	-1,00
	Granada	180,00	180,00	0,00
	Guadalajara	172,00	170,00	-2,00
	Huelva	192,00	192,00	0,00
	Huesca	169,40	171,00	1,60
	León	174,00	174,00	0,00
	Lérida	177,00	177,00	0,00
	Madrid	172,00	170,00	-2,00
	Murcia	180,00	180,00	0,00
	Navarra	168,00	168,00	0,00
	Palencia	171,00	170,00	-1,00
	Salamanca	170,40	170,20	-0,20
	Segovia	165,00	164,00	-1,00
	Sevilla	190,00	190,00	0,00
	Soria	165,40	165,40	0,00
	Teruel	169,00	167,00	-2,00
	Toledo	176,00	176,00	0,00
Valladolid	165,40	165,20	-0,20	
Zamora	174,00	174,00	0,00	
Zaragoza	170,00	168,00	-2,00	
Cebada Malta	Albacete	190,00	190,00	0,00
	Burgos	180,00	183,00	3,00
	Cuenca	190,00	190,00	0,00
	La Rioja	--	175,00	--
	Navarra	174,00	174,00	0,00

## I-2 PRECIOS EN MERCADOS REPRESENTATIVOS - CEREAL

Precios en Euro/Tonelada

REGLAMENTO (UE) N° 1272/2009 DE LA COMISION. Artículo 56, apartado 3.

Maíz grano, precios de comercio al por mayor. Mercancía nacional y/o importada, sobre vehículo en almacén  
Arroz cáscara, arroz blanco precios salida almacén agricultor

PRODUCTO	MERCADO REPRESENTATIVO	Semana 25/11-01/12 2013	Semana 02-08/12 2013	Variación €
Maíz Grano	Albacete	177,00	170,00	-7,00
	Badajoz	173,00	173,00	0,00
	Barcelona	177,00	179,00	2,00
	Cáceres	173,00	173,00	0,00
	Cádiz	172,00	172,00	0,00
	Ciudad Real	177,00	176,00	-1,00
	La Coruña	181,00	180,00	-1,00
	Cuenca	177,00	170,00	-7,00
	Gerona	177,00	179,00	2,00
	Guadalajara	175,00	170,00	-5,00
	Huelva	185,00	185,00	0,00
	Huesca	169,40	170,40	1,00
	León	174,00	168,00	-6,00
	Lérida	173,00	174,00	1,00
	La Rioja	185,00	183,00	-2,00
	Madrid	175,00	170,00	-5,00
	Murcia	170,00	168,00	-2,00
	Navarra	173,00	170,00	-3,00
	Pontevedra	171,00	180,00	9,00
	Salamanca	178,80	177,40	-1,40
Sevilla	172,00	172,00	0,00	
Tarragona	168,00	170,00	2,00	
Toledo	179,00	179,00	0,00	
Valencia	180,00	180,00	0,00	
Valladolid	176,40	176,00	-0,40	
Zamora	174,00	168,00	-6,00	
Zaragoza	172,00	170,00	-2,00	
Arroz Cáscara (Indica- L)	Sevilla	260,00	260,00	0,00
Arroz Cáscara (Japónica/Bahía R)	Valencia	285,00	285,00	0,00
Arroz Cáscara (Japónica/Bahía y otros R)	Sevilla	260,00	260,00	0,00
Arroz Blanco Extra	Tarragona	550,00	550,00	0,00
	Valencia	530,00	530,00	0,00

**I-3 PRECIOS EN MERCADOS REPRESENTATIVOS  
VINOS BLANCO Y TINTO SIN INDICACION GEOGRAFICA  
Reglamentos UE N° 1234/2007, 479/2008 y 144/2013**

**En €/hgdo, salida bodega, a granel, pago al contado sin I.V.A.  
Precio de vino tinto referido al producto de 12 puntos de color**

<b>PRODUCTO</b>	<b>MERCADO REPRESENTATIVO</b>	<b>Semana 25/11-1/12 2013</b>	<b>Semana 2-8/12 2013</b>	<b>Variación €</b>
<b>VINO BLANCO</b>	<b>Albacete</b>	<b>4,31</b>	<b>4,35</b>	<b>0,03</b>
	<b>Badajoz</b>	<b>3,10</b>	<b>3,10</b>	<b>0,00</b>
	<b>Ciudad Real</b>	<b>3,64</b>	<b>3,64</b>	<b>0,00</b>
	<b>Toledo</b>	<b>2,86</b>	<b>2,86</b>	<b>0,00</b>
<b>VINO TINTO</b>	<b>Albacete</b>	<b>4,47</b>	<b>4,42</b>	<b>-0,06</b>
	<b>Ciudad Real</b>	<b>3,88</b>	<b>3,88</b>	<b>0,00</b>
	<b>Murcia</b>	<b>4,72</b>	<b>4,84</b>	<b>0,12</b>
	<b>Toledo</b>	<b>3,82</b>	<b>3,82</b>	<b>0,00</b>
	<b>Valencia</b>	<b>2,98</b>	<b>2,98</b>	<b>0,00</b>



**I-4 PRECIOS EN MERCADOS REPRESENTATIVOS DE ACEITES**

Aceites. Precios sobre almazara, en €/100 kg, sin I.V.A.Rgtos C.E. 865/04 y 826/08

Semilla de girasol. Precios en centros de demanda, en €/100 kg, sin I.V.A. Rgto C.E.E. 3405/93

PRODUCTO Y ESPECIFICACIONES	MERCADO REPRESENTATIVO	Semana 25/11-1/12 2013	Semana 2-8/12 2013	Variación €
ACEITE DE OLIVA VIRGEN EXTRA Menos de 0,8°	Badajoz	231,35	240,40	9,05
	Ciudad Real	230,00	226,00	-4,00
	Córdoba	231,40	227,00	-4,40
	Granada	233,70	228,50	-5,20
	Jaén	229,80	225,70	-4,10
	Málaga	229,80	225,70	-4,10
	Sevilla	234,20	225,70	-8,50
	Tarragona	231,39	231,39	0,00
	Toledo	229,00	225,00	-4,00
ACEITE DE OLIVA VIRGEN De 0,8° a 2°	Badajoz	208,80	208,80	0,00
	Córdoba	214,90	214,90	0,00
	Granada	212,00	207,90	-4,10
	Jaén	213,40	207,90	-5,50
	Sevilla	219,00	210,30	-8,70
	Cadiz	209,00	208,00	-1,00
	Tarragona	210,35	210,35	0,00
	Toledo	210,00	207,00	-3,00
ACEITE DE OLIVA LAMPANTE Más de 2°	Córdoba	204,90	201,30	-3,60
	Granada	190,60	190,60	0,00
	Jaén	201,00	199,50	-1,50
	Málaga	195,90	197,00	1,10
	Sevilla	201,00	199,80	-1,20
	Tarragona	187,82	186,31	-1,50
	Badajoz	198,30	198,30	0,00
ACEITE DE OLIVA REFINADO	Córdoba	213,92	213,92	0,00
	Jaén	215,00	210,95	-4,05
	Tarragona	211,86	208,85	-3,01
ACEITE DE ORUJO CRUDO	Córdoba	85,60	85,60	0,00
	Jaén	90,15	80,53	-9,62
	Tarragona	72,12	72,12	0,00
ACEITE DE ORUJO REFINADO	Córdoba	126,80	126,80	0,00
	Jaén	126,21	119,90	-6,31
	Tarragona	138,23	135,23	-3,01
ACEITE DE GIRASOL REFINADO	Córdoba	82,60	82,60	0,00
	Sevilla	82,00	81,00	-1,00
	Tarragona	83,50	82,50	-1,00
SEMILLA DE GIRASOL	Andalucía	34,60	34,60	0,00
	Centro-Norte	33,51	33,41	-0,10

**I-5 PRECIOS EN MERCADOS REPRESENTATIVOS - FRUTAS Y HORTALIZAS**
**PRECIOS DE PRODUCTOS NACIONALES**

Mercados representativos de producción

Rgts. CE 1234/2007 y 543/2011

En €/100 kg, a salida agrupación de productores, envasado, sin I.V.A, incluyendo el precio del envase.

**CITRICOS**

PRODUCTO	MERCADO	VARIEDAD O TIPO	CAT.	CALIBRE mm.	DIA/MES				
					2/12	3/12	4/12	5/12	6/12
CLEMENTINA	Castellón Valencia	Clemenules Clemenules	I I	1X-3 1X-3	70,34	73,89	68,51	72,47	70,39
					59,91	59,91	59,91	59,91	59,91
LIMON	Alicante	Fino	I	3-4	69,66	71,00	72,00	83,00	-
	Málaga	Fino	I	3-4	92,00	93,00	94,00	94,00	-
	Murcia	Fino	I	3-4	88,00	86,50	88,00	88,00	85,00
NARANJA	Alicante	Navelina	I	6-9	36,08	36,08	36,08	36,08	36,08
	Valencia	Navelina	I	6-9	38,00	38,00	38,00	38,00	38,00
	Sevilla	Navelina	I	6-9	35,49	35,49	35,49	35,49	35,49
MANDARINA	Valencia	Clemenvilla	I	1X-2	63,00	63,00	63,00	63,00	63,00

**FRUTAS DE PEPITA**

PRODUCTO	MERCADO	VARIEDAD O TIPO	CAT.	CALIBRE mm.	DIA/MES				
					2/12	3/12	4/12	5/12	6/12
MANZANA	Girona	Fuji	I	70-80	95,04	95,04	95,04	95,04	-
	Girona	Golden Delicious	I	70-80	80,44	80,44	80,44	80,44	-
	Girona	Granny Smith	I	70-80	81,04	81,04	81,04	81,04	-
	Girona	Royal Gala	I	65-70	79,40	79,40	79,40	79,40	-
	Girona	Red Delicious	I	70-80	77,93	77,93	77,93	77,93	-
	Lleida	Fuji	I	70-80	74,00	73,00	78,00	78,00	-
	Lleida	Golden Delicious	I	70-80	64,95	64,34	63,50	67,85	-
	Lleida	Royal Gala	I	65-70	74,00	72,86	74,00	74,45	-
	Lleida	Granny Smith	I	70-80	68,00	68,00	63,00	65,00	-
	Lleida	Red Chief	I	70-80	68,50	67,33	66,40	67,92	-
	Zaragoza	Fuji	I	70-80	82,88	82,88	-	82,88	-
	Zaragoza	Grupo Reineta	I	75y+	75,67	-	73,12	-	-
	Zaragoza	Golden Delicious	I	70-80	-	63,38	-	-	-
	Zaragoza	Grupo Gala	I	65-70	-	70,79	68,50	68,28	-
	Zaragoza	Red Chief	I	70-80	67,55	68,07	-	72,75	-
	Zaragoza	Starking	I	70-80	-	72,30	-	-	-
	Zaragoza	Verde Doncella	I	80y+	92,63	-	-	92,63	-
PERA	Lleida	Blanquilla	I	55-60	76,38	77,37	75,71	74,30	-
	Lleida	Conferencia	I	60-65	67,97	72,95	70,46	68,35	-
	Lleida	Limonera	I	60-65	79,00	70,43	63,83	63,49	-
	Lleida	Ercolini	I	<55	89,00	89,00	89,00	89,00	-
	Lleida	Alejandrina	I	65-70	65,00	64,00	65,00	66,00	-
	Zaragoza	Blanquilla	I	55-60	76,55	72,85	-	79,31	-
	Zaragoza	Conferencia	I	60-65	65,82	65,82	65,82	65,82	-
	Zaragoza	Williams	I	65-75	75,26	75,26	75,26	75,26	-
UVA DE MESA	Murcia	Autumn Royal	I	-	140,00	140,00	140,00	140,00	-
	Murcia	Autumn Black	I	-	125,00	125,00	125,00	125,00	-
	Murcia	Apirena negra	I	-	83,00	83,00	83,00	83,00	-
	Murcia	Dominga	I	-	112,00	112,00	112,00	112,00	-
	Murcia	Napoleón	I	-	125,00	125,00	125,00	125,00	-

## I-5 PRECIOS EN MERCADOS REPRESENTATIVOS - FRUTAS Y HORTALIZAS

### PRECIOS DE PRODUCTOS NACIONALES

Mercados representativos de producción

Rgtos. CE 1234/2007 y 543/2011

En €/100 kg, a salida agrupación de productores, envasado, sin I.V.A, incluyendo el precio del envase.

### HORTALIZAS

PRODUCTO	MERCADO	VARIEDAD O TIPO	CAT.	CALIBRE mm.	DIA/MES				
					2/12	3/12	4/12	5/12	6/12
AJO	Córdoba	Blanco	I	50-60	145,00	145,00	145,00	145,00	-
	Córdoba	Morado	I	45-55	155,00	155,00	155,00	155,00	-
	Córdoba	Spring Blanco	I	50-60	130,00	130,00	130,00	130,00	-
	Córdoba	Spring Violeta	I	50-60	130,00	130,00	130,00	130,00	-
	Cuenca	Blanco	I	50-60	127,00	127,00	127,00	127,00	-
	Cuenca	Morado	I	45-55	185,00	185,00	185,00	185,00	-
	Cuenca	Spring Violeta	I	50-60	140,00	140,00	140,00	140,00	-
BERENJENA	Almería	Alargada	I	40y+	181,00	191,50	190,50	182,00	-
CALABACÍN	Almería	-	I	14-21	173,75	188,00	197,50	203,00	-
CHAMPIÑON	La Rioja	Cerrado	I	30-65	150,92	151,13	151,01	151,62	-
COLIFLOR	La Rioja	Coronada	I	-	38,64	40,91	40,91	43,18	-
JUDÍA VERDE	Almería	Plana	I	-	188,50	197,78	190,83	191,67	-
LECHUGA	Almería	Iceberg	I	400g.y+	176,04	172,00	-	172,00	176,00
	Murcia	Iceberg	I	400g.y+	116,00	116,00	116,00	116,00	-
PEPINO	Almería	Liso	I	350-500 gr	138,18	134,55	127,27	131,82	138,18
	Almería	Corto	I	-	90,00	89,50	89,00	94,50	-
PIMIENTO	Almería	Cuadrado color (rojo y amarillo)	I	70y+	74,61	74,61	74,61	74,61	-
	Almería	Cuadrado verde	I	70y+	85,00	89,00	74,53	76,67	-
	Almería	Verde Alargado	I	40y+	84,49	84,49	84,49	84,49	-
TOMATE	Almería	Racimo	I	-	103,00	107,00	128,00	124,00	117,00
	Almería	Redondo	I	57-100	78,69	84,87	95,78	101,00	98,91
	Murcia	Redondo	I	57-100	100,00	100,00	100,00	100,00	-
ZANAHORIA	Cádiz	-	I	-	53,00	53,00	53,00	53,00	-

<b>I-6 PRECIOS EN MERCADOS REPRESENTATIVOS VACUNO Y OVINO</b>
---

**A) BOVINO**

**1.- PRECIO MEDIO NACIONAL (Euro/100 kg Canal) DE CANALES DE BOVINO PESADO  
SEGÚN MODELO COMUNITARIO DE CLASIFICACIÓN R(CE) Nº 1249/2008.**

CATEGORÍA	CLASE DE CONFORMACIÓN Y DE ESTADO DE ENGRASAMIENTO	Semana 25/11-01/12 2013	Semana 02-08/12 2013	Variación
<b>Categoría A: Canales de machos jóvenes sin castrar de más de un año y menos de dos años</b>	Muy buena y poco cubierta (U-2)	402,19	400,86	-1,33
	Muy buena y cubierta (U-3)	395,61	403,87	8,26
	Precio medio ponderado Categoría U	398,04	402,75	4,71
	Buena y poco cubierta (R-2)	378,81	381,47	2,66
	Buena y cubierta (R-3)	379,05	386,67	7,61
	Precio medio ponderado Categoría R	378,96	384,75	5,78
<b>Categoría D: Canales de hembras que hayan parido</b>	Mediocre y poco cubierta (P-2)	196,11	197,75	1,64
	Mediocre y cubierta (P-3)	209,65	202,31	-7,34
	Precio medio ponderado Categoría P	205,18	200,80	-4,38
	Buena y cubierta (R-3)	239,45	234,47	-4,98
	Buena y grasa (R-4)	273,19	267,87	-5,32
	Precio medio ponderado Categoría R	247,89	242,82	-5,06
<b>Categoría E: Canales de otras hembras</b>	Menos buena y poco cubierta (O-2)	232,89	226,49	-6,40
	Menos buena y cubierta (O-3)	224,57	229,82	5,25
	Menos buena y grasa (O-4)	244,76	245,39	0,63
	Precio medio ponderado Categoría O	231,15	233,33	2,18
	Muy buena y poco cubierta (U-2)	414,71	411,91	-2,81
	Muy buena y cubierta (U-3)	434,94	439,32	4,38
<b>Categoría E: Canales de otras hembras</b>	Precio medio ponderado Categoría U	424,42	425,07	0,64
	Buena y poco cubierta (R-2)	404,24	410,19	5,95
	Buena y cubierta (R-3)	413,96	414,37	0,40
	Buena y grasa (R-4)	388,26	390,48	2,22
	Precio medio ponderado Categoría R	406,65	410,20	3,54
	Menos buena y poco cubierta (O-2)	391,02	383,00	-8,02
<b>Categoría E: Canales de otras hembras</b>	Menos buena y cubierta (O-3)	386,15	386,99	0,84
	Menos buena y grasa (O-4)	405,94	416,00	10,06
<b>Categoría E: Canales de otras hembras</b>	Precio medio ponderado Categoría O	389,57	385,99	-3,58

**I-6 PRECIOS EN MERCADOS REPRESENTATIVOS VACUNO Y OVINO**

**2.-PRECIO MEDIO NACIONAL DEL BOVINO (Euro/100 kg)**

<b>BOVINO VIVO</b>	<b>Semana 25/11-01/12 2013</b>	<b>Semana 02-08/12 2013</b>	<b>Variación</b>
Machos hasta 480 Kg. vivo	232,61	234,13	1,52
Machos de más de 480 kg. vivo	216,35	218,76	2,41
Hembras que hayan parido	104,28	104,28	0,00
Otras hembras de hasta 380 Kg. vivo	247,09	248,37	1,28
Otras hembras de más de 380 Kg. vivo	240,65	241,78	1,13

**3.-PRECIO MEDIO NACIONAL DE OTROS ANIMALES DE LA ESPECIE BOVINA ( R(CE) N° 2273/2002).**

<b>OTROS BOVINOS</b>	<b>Semana 25/11-01/12 2013</b>	<b>Semana 02-08/12 2013</b>	<b>Variación</b>
Terneros de ocho días a cuatro semanas			
tipo cruzado	303,50	315,50	12,00
tipo frisón/país	86,75	86,75	0,00
<i>Media ponderada nacional (Euro/Cabeza )</i>	195,13	201,13	6,00
Bovinos ligeros comprendidos entre seis y doce meses			
tipo cruzado	265,84	267,30	1,46
tipo frisón/país	186,17	186,17	0,00
<i>Media ponderada nacional (Euro/100 kg Vivo )</i>	237,95	238,90	0,95

**B) CORDEROS**

**1.-PRECIOS MEDIOS NACIONALES DE CANALES DE OVINO FRESCAS O REFRIGERADAS R(CE) N° 315/2002  
. Euro/100 Kg Canal**

<b>CORDEROS I y II</b>	<b>Semana 25/11-01/12 2013</b>	<b>Semana 02-08/12 2013</b>	<b>Variación</b>
Corderos I (12 a 13 kg/canal)	602,94	603,08	0,15
Corderos II (13,1 a 16 kg/canal)	483,98	484,13	0,15
<i>Media ponderada</i>	543,46	543,61	0,15

**2.-PRECIOS MEDIOS DE CANALES DE OVINO FRESCAS O REFRIGERADAS EN LOS MERCADOS NACIONALES REPRESENTATIVOS PARA LA C.E.**

<b>MERCADO REPRESENTATIVO Cordero 9-19 kg</b>	<b>Semana 25/11-01/12 2013</b>	<b>Semana 02-08/12 2013</b>	<b>Variación</b>
Barcelona	475,72	476,76	1,04
Madrid	561,61	581,61	20,00
(MERCAVALENCIA) Valencia	633,98	633,98	0,00
Albacete	582,86	582,86	0,00
Extremadura	536,67	536,67	0,00
Medina del Campo	666,59	666,59	0,00
Talavera de la Reina	573,79	573,79	0,00
Zaragoza	615,87	615,87	0,00
<i>Media ponderada nacional</i>	592,59	592,79	0,20

**PRECIOS EN MERCADOS REPRESENTATIVOS - PRODUCTOS GANADEROS****D) - PORCINO**

CLASIFICACIÓN EUROPEA (CE) Nº 1249/2008.

Euro/100 kg Canal

MERCADO REPRESENTATIVO	Clase E			Clase U			Cat. II		
	Semana 25/11-01/12 2013	Semana 02-08/12 2013	Variación	Semana 25/11-01/12 2013	Semana 02-08/12 2013	Variación	Semana 25/11-01/12 2013	Semana 02-08/12 2013	Variación
<b>LONJAS</b>									
Ebro	165,00	165,71	0,71	164,27	164,27	0,00	162,73	162,73	0,00
Mercalleida	164,23	164,94	0,71	163,50	163,50	0,00	161,96	161,96	0,00
Segovia	170,89	171,62	0,73	170,13	170,13	0,00	168,82	168,82	0,00
Silleda	176,16	176,16	0,00	175,37	174,62	-0,75	--	--	--
Conjunto de Lonjas Media Ponderada	166,50	167,17	0,67	165,76	165,71	-0,05	163,70	163,70	0,00
<b>MATADEROS</b> Media Ponderada	193,41	193,79	0,37	192,55	192,10	-0,46	196,91	196,53	-0,38
<b>Media Nacional</b>	<b>179,96</b>	<b>180,48</b>	<b>0,52</b>	<b>179,16</b>	<b>178,91</b>	<b>-0,25</b>	<b>180,31</b>	<b>180,12</b>	<b>-0,19</b>

**PRECIOS EN MERCADOS REPRESENTATIVOS - PRODUCTOS GANADEROS - PORCINO.****E) - PORCINO PRECOZ  
LECHONES, OTRAS CALIDADES.**

Euro/100 Kg vivo

<b>Cerdas de Desvieje</b>	<b>Semana 25/11-01/12 2013</b>	<b>Semana 02-08/12 2013</b>	<b>Variación</b>
Cerdas de Desvieje	77,84	77,84	0,00
<b>CERDOS CEBADOS</b>			
Categoría U	137,95	137,76	-0,19
<b>LECHONES</b>			
Lleida.Base 20kg de peso.	187,50	195,00	7,50
Segovia.Base 20kg de peso.	220,00	220,00	0,00
Normal.Base 20kg de peso.	205,65	211,20	5,55

**F) -TRONCO IBÉRICO**

Euro/100 Kg vivo

<b>LECHONES</b>	<b>Semana 25/11- 01/12 2013</b>	<b>Semana 02-08/12 2013</b>	<b>Variación</b>
Base 23 Kg.	490,60	495,53	4,93
<b>DESVIEJE</b>			
Reproductores de desvieje	156,52	156,52	0,00
<b>CEBADOS</b>			
Marranillos, de 35 a 60 Kg.	--	--	0,00
Primals, de 60 a 100 Kg.	301,10	301,10	0,00
Cerdos cebados de pienso (extensivo)	247,93	247,96	0,03
Cerdos cebados de bellota	285,68	286,36	0,68

I  
S C



GOBIERNO  
DE ESPAÑA

MINISTERIO  
DE AGRICULTURA, ALIMENTACIÓN  
Y MEDIO AMBIENTE