



5 de octubre 2016

---

**Índice:**

---

**1. Precios Medios Nacionales, comentarios y gráficos**

**2. Precios en Mercados Representativos UE (nacionales)**

- 2.1 Cereales
- 2.2 Vinos de mesa
- 2.3 Aceites y Semillas
- 2.4 Frutas y Hortalizas
- 2.5 Vacuno
- 2.6 Ovino
- 2.7 Porcino

**3. Precios en Mercados Representativos UE (semana anterior)**



GOBIERNO  
DE ESPAÑA

MINISTERIO  
DE AGRICULTURA, ALIMENTACIÓN  
Y MEDIO AMBIENTE

## **SECRETARÍA GENERAL TÉCNICA**

Subdirección General de Estadística

[sgestadi@magrama.es](mailto:sgestadi@magrama.es)

<http://www.magrama.gob.es/es/estadistica/temas/default.aspx>

Publicación elaborada por la  
Secretaría General Técnica  
Subdirección General de Estadística



**MINISTERIO DE AGRICULTURA, ALIMENTACIÓN Y MEDIO AMBIENTE**

### **Edita**

© Ministerio de Agricultura, Alimentación y Medio Ambiente  
Secretaría General Técnica  
Centro de Publicaciones  
Catálogo de Publicaciones de la Administración General del Estado:  
<http://publicacionesoficiales.boe.es/>

N.I.P.O.: 280-15-017-3

Se permite la utilización, copia o reproducción de los datos de este Boletín siempre que se cite expresamente su procedencia

## PRECIOS MEDIOS NACIONALES AGRÍCOLAS

PRODUCTOS AGRÍCOLAS (especificaciones)		Semana 38 19-25/09	Semana 39 26/9-02/10	Variación semanal euros	Variación semanal %
<b>CEREALES, alfalfa y pisa de girasol</b>					
(1)	Trigo blando panificable (€/t)	156,75	156,25	-0,50	-0,32
(1)	Cebada pienso (€/t)	146,53	146,38	-0,15	-0,10
(1)	Maíz grano (€/t)	175,40	173,03	-2,37	-1,35
(4)	Arroz cáscara (€/t)	308,22	308,22	0,00	0,00
(1)	Alfalfa (€/t)	148,60	148,34	-0,26	-0,17
(1)	Pisa de girasol (€/t)	364,72	359,51	-5,21	-1,43
<b>VINOS (sin Indicación Geográfica)</b>					
(2)	Vino blanco (€/hgdo)	2,30	2,22	-0,08	-3,46
(2)	Vino tinto, 12 puntos de color (€/hgdo)	2,84	2,85	0,01	0,22
<b>ACEITES VEGETALES</b>					
(3)	Aceite de oliva virgen, de 0,8° a 2° (€/100 kg)	311,95	311,39	-0,56	-0,18
(3)	Aceite de oliva lampante, más de 2° (€/100 kg)	305,49	305,21	-0,28	-0,09
(3)	Aceite de orujo crudo (€/100 kg)	98,10	99,60	1,50	1,53
(3)	Aceite girasol refinado (€/100 kg)	83,27	83,68	0,42	0,50
<b>FRUTAS</b>					
(4)	Clementina (€/100kg)	31,61	29,33	-2,28	-7,23
(4)	Limón (€/100kg)	75,00	69,43	-5,57	-7,43
(4)	Naranja (€/100 kg)	16,81	17,27	0,46	2,71
(4)	Manzana Golden (€/100kg)	42,13	41,06	-1,07	-2,54
(4)	Pera Blanquilla (€/100kg)	54,39	54,39	0,00	0,00
(4)	Uva de mesa (€/100 kg)	63,74	65,57	1,83	2,87
(4)	Ciruela (€/100 kg)	37,16	41,16	4,00	10,76
(4)	Melocotón (€/100 kg)	40,47	40,70	0,23	0,56
(4)	Plátano (€/100 kg)	25,79	25,62	-0,17	-0,66
<b>HORTALIZAS</b>					
(4)	Acelga (€/100kg)	44,50	40,84	-3,65	-8,21
(4)	Ajo seco (€/100 kg)	192,52	191,55	-0,96	-0,50
(4)	Berenjena (€/100 kg)	68,98	72,66	3,68	5,33
(4)	Calabacín (€/100 kg)	18,35	15,29	-3,06	-16,66
(4)	Cebolla (€/100 kg)	13,91	14,39	0,48	3,45
(4)	Champiñón (€/100kg)	118,78	109,89	-8,89	-7,49
(4)	Judía verde tipo plana (€/100 kg)	247,24	267,09	19,85	8,03
(4)	Lechuga Romana (€/100 kg)	22,08	23,77	1,69	7,65
(4)	Melón Piel de Sapo (€/100 kg)	30,11	30,44	0,33	1,10
(4)	Pepino (€/100 kg)	47,82	46,61	-1,21	-2,53
(4)	Pimiento verde tipo italiano (€/100 kg)	61,37	71,39	10,02	16,33
(4)	Sandía con pepitas (€/100 kg)	30,10	30,54	0,44	1,45
(4)	Tomate liso (€/100 kg)	56,49	61,03	4,54	8,05
(4)	Zanahoria (€/100 kg)	15,35	15,35	0,00	0,00
(4)	Patata (€/100 kg)	28,61	28,10	-0,51	-1,79

Posición comercial:

(1) Entrada industria; (2) Salida bodega; (3) Salida almazara; (4) Granel: sobre árbol, finca, almacén, agricultor, alhóndiga, lonja

- **CEREALES (▼)**: Descenso en los precios medios de los cereales grano; siendo más significativo el descenso del maíz (-1,35%). Trigo blando panificable (-0,32%) y cebada pienso (-0,10%). El precio del arroz cáscara permanece estable.
- **VINOS SIN DOP/IGP (▼▲)**: Significativo descenso del precio medio de los vinos blancos sin DOP/IGP (-3,46%). El precio medio de los vinos tintos sin DOP/IGP asciende un 0,22%.
- **ACEITES VEGETALES (▼▲)**: Desigual comportamiento en los precios medios de los aceites. Bajaron los precios del aceite de oliva virgen (-0,18%) y del aceite de oliva lampante (-0,09%); mientras que subieron el del aceite de orujo crudo 1,53% y el del aceite de girasol refinado 0,50%.
- **CÍTRICOS (▼)**: La escasez de la demanda y los bajos calibres tiran hacia abajo de los precios de clementina (-7,23%) y limón (-7,43%) esta semana. Ligero repunte del de la naranja (2,71%).
- **FRUTA DE PEPITA (▲▼)**: Estabilidad en los mercados de fruta de pepita: baja levemente la manzana Golden (-2,54%) en la misma proporción que sube la uva de mesa (2,87%). Repite la pera Blanquilla.
- **FRUTA DE HUESO (▲)**: Las altas temperaturas permiten estirar la campaña de la fruta de hueso con precios bastante estables en melocotón (0,56%) y ascendentes en ciruela (10,76%).
- **HORTALIZAS (▲)**: Más ascensos que descensos esta semana en las cotizaciones de los productos hortícolas. Entre los primeros, destacan el del pimiento verde italiano (16,33%), y, de menor importancia relativa pero siguiendo con la tendencia de las últimas semanas, los del tomate redondo liso (8,05%) y la judía verde plana (8,03%). Entre los segundos, cabe señalar que prosigue el fuerte descenso del precio medio del calabacín (-16,66%), al igual que se acentúa el menos intenso de la acelga (-8,21%), mientras que el champiñón (-7,49%) invierte su tendencia al alza del mes de septiembre. Desciende el precio medio de la patata (-1,79%).

# PRECIOS MEDIOS NACIONALES AGRÍCOLAS

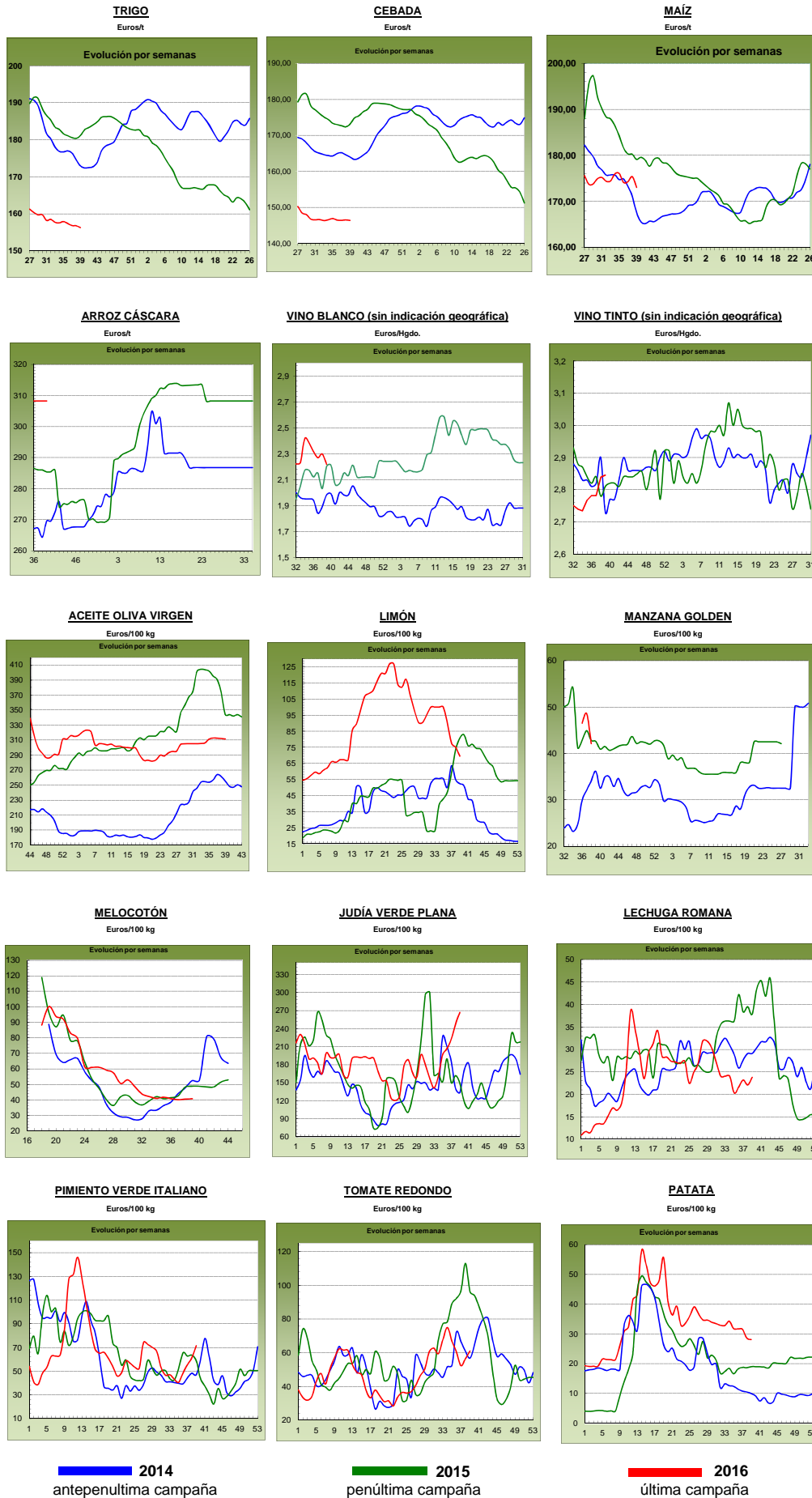

## PRECIOS MEDIOS NACIONALES GANADEROS

PRODUCTOS GANADEROS (especificaciones)		Semana 38 19-25/09	Semana 39 26/09-02/10	Variación semanal euros	Variación semanal %
<b>VACUNO</b>					
(5)	Ternera, 180-300 kilos (€100 kg canal)	371,22	371,72	0,50	0,13
(5)	Machos de 12 a 24 meses (Clase R) (€100 kg canal)	364,10	363,83	-0,27	-0,07
(5)	Animales de 8 a 12 meses (Clase R) (€100 kg canal)	373,09	370,79	-2,30	-0,62
(5)	Bovino vivo, conjunto categorías (€100 kg vivo)	190,75	190,57	-0,18	-0,09
<b>CORDERO</b>					
(5)	Corderos 9-19 kilos (€100 kg canal)	617,08	621,97	4,89	0,79
(5)	Corderos 12-16 kilos (€100 kg canal)	567,66	574,45	6,79	1,20
<b>PORCINO</b>					
(5)	Porcino >60% magro (Clase S) (€100 kg canal)	168,77	169,30	0,53	0,31
(5)	Porcino 60-55% magro (Clase E) (€100 kg canal)	162,90	162,99	0,09	0,06
(5)	Porcino 55-50% magro (Clase U) (€100 kg canal)	170,38	170,65	0,27	0,16
(5)	Porcino 50-45% magro (Clase R) (€100 kg canal)	173,36	173,87	0,51	0,29
(5)	Lechón 20 kg (€unidad)	26,37	27,60	1,23	4,66
<b>POLLO</b>					
(6)	Pollo, media de canales del 83% y 65% rdto. (€100 kg canal)	157,10	156,61	-0,49	-0,31
(6)	Pollo P10 (83% rdto.) (€100 kg canal)	160,28	159,50	-0,78	-0,49
(6)	Pollo P90 (65% rdto.) (€100 kg canal)	156,74	156,27	-0,47	-0,30
<b>HUEVOS</b>					
(7)	Huevos, media Clase L y M (€100 kg)	81,41	82,30	0,89	1,09
(7)	Huevos - Clase L (€docena)	0,66	0,67	0,01	1,52
(7)	Huevos - Clase M (€docena)	0,57	0,57	0,00	0,00
<b>CONEJO</b>					
(8)	Conejo 1,8-2,2 kilo, vivo (€100 kg)	162,78	162,78	0,00	0,00
<b>LECHE Y PRODUCTOS LÁCTEOS</b>					
(10)	Suero de leche en polvo (€100 kg)	74,80	74,15	-0,65	-0,87
(9)	Leche de vaca (€100 litros). Fuente: FEAGA	Precio agosto 2016: 29,00 €100 litros			
<b>MIEL</b>					
(11)	Miel multifloral a granel (€100 kg)	Precio julio 2016: 298,43 €100 kg			

### Posición comercial:

- (5) Entrada matadero; (6) Salida muelle matadero; (7) Salida muelle centro de embalaje; (8) Salida granja; (9) Precio pagado al ganadero  
 (10) Precio franco fábrica sin impuestos ni costes; (11) Venta a la industria o mayorista

### COMENTARIOS DE MERCADO

- **VACUNO** (⇒): Leves variaciones en los precios de las **canales de vacuno** (0,13% en las de las terneras, -0,07% en las de los machos 12-24 meses y -0,62% en las de los animales 8-12 meses) en un mercado que destaca por su pesadez y su bajada de demanda. Las cotizaciones de los **animales con destino vida** se redujeron un (-0,09%).
- **CORDERO** (▲): La gran salida de animales, tanto en vivo como en canal, hacia los países musulmanes, ha dejado vacías las explotaciones nacionales, lo que supone un descenso en la oferta y, con ello, una subida en los precios (0,99%, de media, en las diferentes clasificaciones de canales de cordero).
- **PORCINO** (⇒): Las **canales de porcino de capa blanca** registran precios estables (0,21% de media en las diferentes clasificaciones), con una buena demanda centro europea y un descenso en la oferta por la caída continua de los pesos. El precio de los **lechones base 20 kg** (▲) aumenta el 4,66%, debido a que el porcino de cebo que queda en las explotaciones sale a buen ritmo, lo que supone plazas vacías en las explotaciones que hay que reponer. El precio del lechón nacional es inferior al holandés, por lo que los productores nacionales no tienen que salir al exterior para llenar sus granjas.
- **POLLOS** (▼): Se mantiene la tendencia bajista en el precio de la canal de pollo (-0,31%).
- **HUEVOS** (▲): Las cotizaciones de los huevos de la Clase L suben un 1,52%, mientras que los de la Clase M no varían (0,00%).
- **CONEJO** (⇒): El precio del conejo vivo de granja se mantiene en los mismos niveles que los registrados la semana previa (0,00%).
- **PRODUCTOS LÁCTEOS**: Descenso semanal del (-0,87%) en el precio del **suero de leche en polvo** (▼). El precio de la leche fresca de vaca es de 29,00 €/100 litros en el mes de agosto

# PRECIOS MEDIOS NACIONALES GANADEROS

## VACUNO VIVO

Euro/100 kg vivo

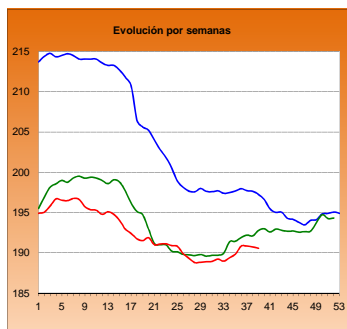

## MACHOS 12-24 MESES (Clase R)

Euro/100 kg canal

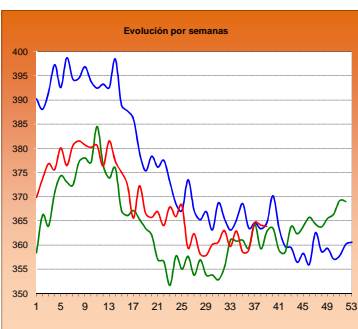

## TERNERAS (Conjunto de Clases)

Euro/100 kg canal

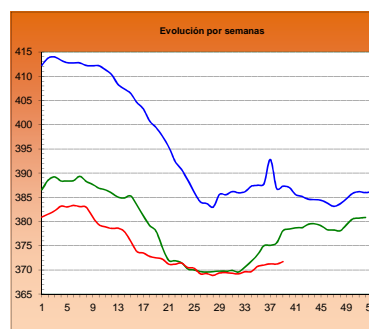

## ANIMALES DE 8-12 MESES (Clase R)

Euro/100 kg canal

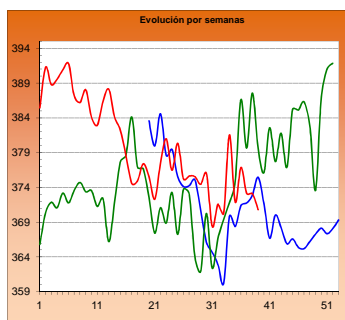

## CORDERO 12-16 kilos

Euro/100 kg canal

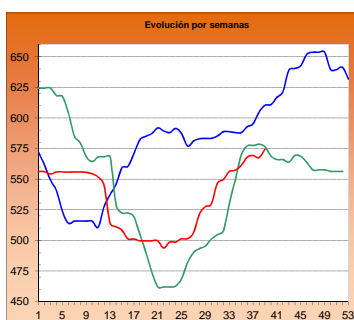

## CORDERO 9-19 kilos

Euro/100 kg canal

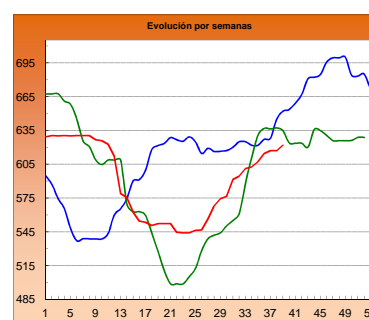

## PORCINO >60% magro (Clase S)

Euro/100 kg canal

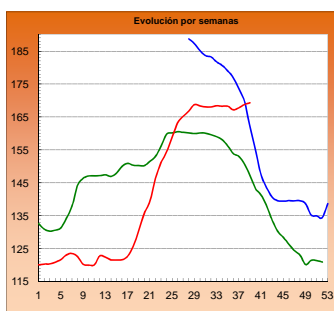

## PORCINO 60-55% magro (Clase E)

Euro/100 kg canal

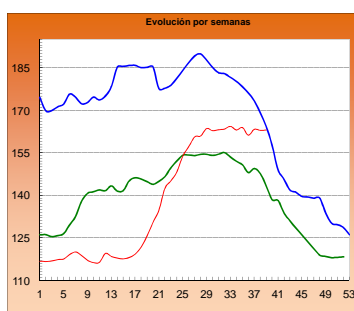

## LECHONES Base 20 kg

Euro/unidad

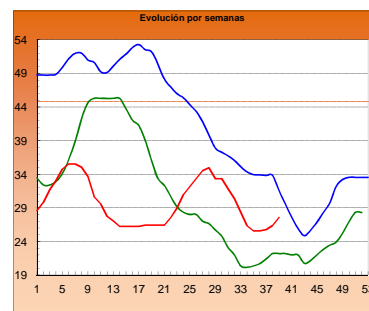

## POLLO Canales del 83% y 65% rdto.

Euro/100 kg canal

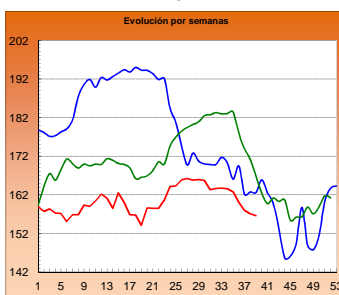

## POLLO P90

Euro/100 kg canal

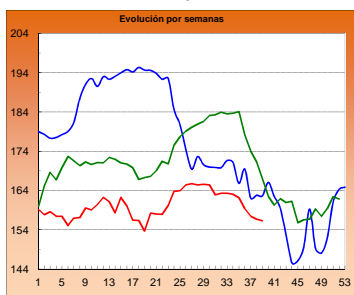

## POLLO P10

Euro/100 kg canal

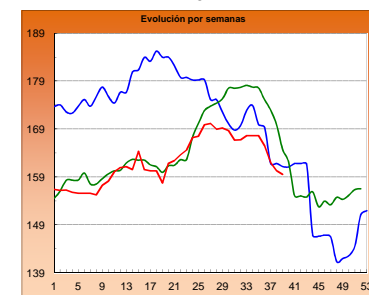

## HUEVOS Clase L

Euro/ 100 kg canal

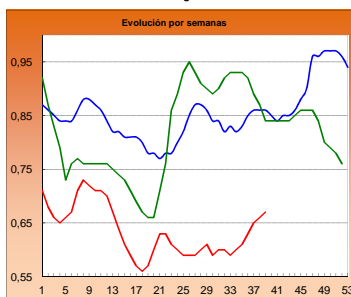

## HUEVOS Clase M

Euro/ Docena

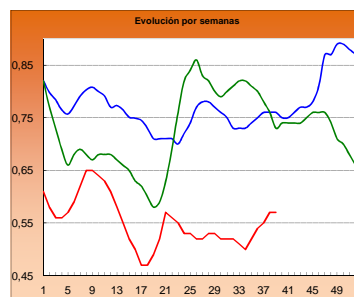

## CONEJO VIVO

Euro/100 kg vivo

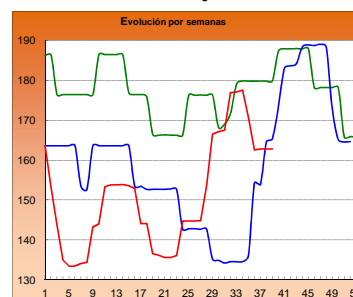

2014

2015

2016

**I-2 PRECIOS EN MERCADOS REPRESENTATIVOS - CEREAL**

Precios en Euro/Tonelada

**REGLAMENTO (UE) N° 1272/2009 DE LA COMISION. Artículo 56, apartado 3.**

Precios de comercio al por mayor. Mercancía nacional y/o importada, sobre vehículo

<b>PRODUCTO</b>	<b>MERCADO REPRESENTATIVO</b>	Semana 19-25/09 2016	Semana 26/09-02/10 2016	<b>Variación €</b>
<b>Trigo Blando Panificable</b>	Albacete	151,00	151,00	0,00
	Ávila	149,00	149,00	0,00
	Barcelona	172,00	170,00	-2,00
	Burgos	145,80	145,00	-0,80
	Huesca	158,00	158,00	0,00
	León	157,40	157,40	0,00
	Lérida	160,00	160,00	0,00
	Madrid	154,00	154,00	0,00
	Murcia	161,00	161,00	0,00
	Navarra	155,00	152,00	-3,00
	Palencia	152,00	152,00	0,00
	Pontevedra	170,00	170,00	0,00
	Salamanca	152,30	152,30	0,00
	Segovia	150,00	150,00	0,00
	Sevilla	180,00	180,00	0,00
	Soria	154,00	154,00	0,00
	Tarragona	160,00	160,00	0,00
	Valladolid	147,20	147,20	0,00
	Zamora	154,60	154,60	0,00
<b>Trigo Duro</b>	Cádiz	210,00	210,00	0,00
	Córdoba	216,00	220,00	4,00
	Sevilla	210,00	210,00	0,00
	Zaragoza	204,00	204,00	0,00

**I-2 PRECIOS EN MERCADOS REPRESENTATIVOS - CEREAL**

Precios en Euro/Tonelada

**REGLAMENTO (UE) N° 1272/2009 DE LA COMISION. Artículo 56, apartado 3.****Precios de comercio al por mayor. Mercancía nacional y/o importada, sobre vehículo**

<b>PRODUCTO</b>	<b>MERCADO REPRESENTATIVO</b>	Semana 19-25/09 2016	Semana 26/09-02/10 2016	<b>Variación €</b>
<b>Cebada Pienso</b>	<b>Albacete</b>	<b>138,60</b>	<b>138,60</b>	<b>0,00</b>
	<b>Ávila</b>	<b>140,00</b>	<b>140,00</b>	<b>0,00</b>
	<b>Ciudad Real</b>	<b>147,20</b>	<b>146,40</b>	<b>-0,80</b>
	<b>La Coruña</b>	<b>153,00</b>	<b>153,00</b>	<b>0,00</b>
	<b>Cuenca</b>	<b>140,00</b>	<b>140,00</b>	<b>0,00</b>
	<b>Gerona</b>	<b>155,00</b>	<b>154,00</b>	<b>-1,00</b>
	<b>Granada</b>	<b>156,00</b>	<b>156,00</b>	<b>0,00</b>
	<b>Huesca</b>	<b>145,00</b>	<b>145,00</b>	<b>0,00</b>
	<b>León</b>	<b>147,00</b>	<b>147,00</b>	<b>0,00</b>
	<b>Lérida</b>	<b>146,00</b>	<b>146,00</b>	<b>0,00</b>
	<b>Murcia</b>	<b>154,00</b>	<b>154,00</b>	<b>0,00</b>
	<b>Palencia</b>	<b>142,20</b>	<b>142,20</b>	<b>0,00</b>
	<b>Pontevedra</b>	<b>159,00</b>	<b>159,00</b>	<b>0,00</b>
	<b>Segovia</b>	<b>138,60</b>	<b>138,60</b>	<b>0,00</b>
	<b>Sevilla</b>	<b>158,00</b>	<b>158,00</b>	<b>0,00</b>
	<b>Teruel</b>	<b>147,00</b>	<b>147,00</b>	<b>0,00</b>
	<b>Valladolid</b>	<b>140,60</b>	<b>140,60</b>	<b>0,00</b>
	<b>Zamora</b>	<b>142,40</b>	<b>142,40</b>	<b>0,00</b>
	<b>Zaragoza</b>	<b>147,00</b>	<b>147,00</b>	<b>0,00</b>
<b>Cebada Malta</b>	<b>Albacete</b>	<b>164,00</b>	<b>164,00</b>	<b>0,00</b>
	<b>Burgos</b>	<b>141,00</b>	<b>141,00</b>	<b>0,00</b>
	<b>Cuenca</b>	<b>164,00</b>	<b>164,00</b>	<b>0,00</b>
	<b>Huesca</b>	<b>154,00</b>	<b>154,00</b>	<b>0,00</b>
	<b>Navarra</b>	<b>165,00</b>	<b>162,00</b>	<b>-3,00</b>
	<b>Palencia</b>	<b>144,00</b>	<b>144,00</b>	<b>0,00</b>
	<b>Valladolid</b>	<b>145,00</b>	<b>145,00</b>	<b>0,00</b>



**I-2 PRECIOS EN MERCADOS REPRESENTATIVOS - CEREAL**

Precios en Euro/Tonelada

**REGLAMENTO (UE) N° 1272/2009 DE LA COMISION. Artículo 56, apartado 3.****Maíz grano, precios de comercio al por mayor. Mercancía nacional y/o importada, sobre vehículo****Arroz cáscara, arroz blanco precios salida almacén agricultor**

<b>PRODUCTO</b>	<b>MERCADO REPRESENTATIVO</b>	Semana 19-25/09 2016	Semana 26/09-02/10 2016	<b>Variación €</b>
<b>Maíz Grano</b>	<b>Badajoz</b>	171,00	171,00	0,00
	<b>Barcelona</b>	184,00	174,00	-10,00
	<b>Cáceres</b>	171,00	171,00	0,00
	<b>La Coruña</b>	178,00	178,00	0,00
	<b>Gerona</b>	184,00	174,00	-10,00
	<b>Huesca</b>	168,00	165,00	-3,00
	<b>León</b>	166,00	166,00	0,00
	<b>Lérida</b>	170,00	168,00	-2,00
	<b>Madrid</b>	176,00	175,00	-1,00
	<b>Navarra</b>	173,00	172,00	-1,00
	<b>Sevilla</b>	175,00	175,00	0,00
	<b>Valencia</b>	183,00	183,00	0,00
	<b>Zaragoza</b>	175,00	175,00	0,00
<b>Arroz cáscara (Indica)</b>	<b>Badajoz</b>	295,78	295,78	0,00
	<b>Sevilla</b>	309,07	309,07	0,00
<b>Arroz cáscara (Japónica)</b>	<b>Badajoz</b>	318,25	318,25	0,00
	<b>Sevilla</b>	342,50	342,50	0,00
<b>Arroz blanco (Indica)</b>	<b>Badajoz</b>	572,36	572,36	0,00
	<b>Sevilla</b>	535,04	535,04	0,00
	<b>Valencia</b>	540,00	540,00	0,00
<b>Arroz blanco (Japónica)</b>	<b>Badajoz</b>	591,30	591,30	0,00
	<b>Sevilla</b>	537,78	537,78	0,00
	<b>Valencia</b>	606,00	606,00	0,00
<b>Arroz blanco vaporizado (Indica)</b>	<b>Badajoz</b>	638,00	638,00	0,00
	<b>Sevilla</b>	749,36	749,36	0,00
	<b>Valencia</b>	600,00	600,00	0,00
<b>Arroz partido</b>	<b>Badajoz</b>	322,00	322,00	0,00
	<b>Valencia</b>	320,00	320,00	0,00

**I-3 PRECIOS EN MERCADOS REPRESENTATIVOS  
VINOS BLANCO Y TINTO SIN INDICACION GEOGRAFICA  
Reglamentos UE Nº 479/2008 y 144/2013**

**En €/hgdo, salida bodega, a granel, pago al contado sin I.V.A.  
Precio de vino tinto referido al producto de 12 puntos de color**

<b>PRODUCTO</b>	<b>MERCADO REPRESENTATIVO</b>	<b>Semana 19 - 25/09 38 2016</b>	<b>Semana 26/9 - 2/10 39 2016</b>	<b>Variación €</b>
<b>VINO BLANCO</b>	<b>Albacete</b>	<b>2,66</b>	<b>2,63</b>	<b>-0,03</b>
	<b>Badajoz</b>	<b>2,55</b>	<b>2,41</b>	<b>-0,14</b>
	<b>Ciudad Real</b>	<b>2,27</b>	<b>2,27</b>	<b>0,00</b>
	<b>Cuenca</b>	<b>2,61</b>	<b>2,43</b>	<b>-0,18</b>
	<b>Toledo</b>	<b>2,00</b>	<b>1,80</b>	<b>-0,20</b>
<b>VINO TINTO</b>	<b>Albacete</b>	<b>2,99</b>	<b>3,02</b>	<b>0,03</b>
	<b>Ciudad Real</b>	<b>2,44</b>	<b>2,44</b>	<b>0,00</b>
	<b>Cuenca</b>	<b>3,15</b>	<b>2,98</b>	<b>-0,17</b>
	<b>Badajoz</b>	<b>2,66</b>	<b>2,66</b>	<b>0,00</b>
	<b>Murcia</b>	<b>2,84</b>	<b>2,98</b>	<b>0,14</b>
	<b>Toledo</b>	<b>3,27</b>	<b>3,27</b>	<b>0,00</b>
	<b>Valencia</b>	<b>2,87</b>	<b>2,87</b>	<b>0,00</b>

**I-4 PRECIOS EN MERCADOS REPRESENTATIVOS DE ACEITES**

Aceites. Precios sobre almazara, en €/100 kg, sin I.V.A.Rgtos C.E. 865/04 y 826/08  
Semilla de girasol. Precios en centros de demanda, en €/100 kg, sin I.V.A. Rgto C.E.E. 3405/93

PRODUCTO Y ESPECIFICACIONES	MERCADO REPRESENTATIVO	Semana 38 19 -25/09 2016	Semana 39 26/9 -2/10 2016	Variación €
ACEITE DE OLIVA VIRGEN EXTRA Menos de 0,8°	Badajoz	317,50	317,50	0,00
	Ciudad Real	318,00	318,00	0,00
	Córdoba	317,75	316,25	-1,50
	Granada	315,00	315,00	0,00
	Jaén	317,19	317,63	0,44
	Málaga	317,60	317,85	0,25
	Sevilla	322,00	330,67	8,66
	Tarragona	327,50	322,50	-5,00
	Toledo	319,00	319,00	0,00
ACEITE DE OLIVA VIRGEN De 0,8° a 2°	Badajoz	312,50	312,50	0,00
	Córdoba	312,38	311,38	-1,00
	Granada	310,00	310,00	0,00
	Jaén	311,53	311,15	-0,38
	Sevilla	315,50	314,50	-1,00
	Cadiz	308,00	318,00	10,00
	Tarragona	315,00	315,00	0,00
	Toledo	311,00	311,00	0,00
	ACEITE DE OLIVA LAMPANTE Más de 2°	Córdoba	305,88	305,38
Granada		307,00	307,00	0,00
Jaén		305,55	305,61	0,06
Málaga		308,65	308,20	-0,45
Sevilla		308,82	308,75	-0,06
Tarragona		292,50	287,50	-5,00
Badajoz		307,50	307,50	0,00
ACEITE DE OLIVA REFINADO		Córdoba	290,78	300,78
	Jaén	303,16	303,16	0,00
	Tarragona	312,50	310,00	-2,50
ACEITE DE ORUJO CRUDO	Córdoba	99,06	99,56	0,50
	Jaén	99,23	99,23	0,00
	Tarragona	96,00	100,00	4,00
ACEITE DE ORUJO REFINADO	Córdoba	137,82	137,82	0,00
	Jaén	136,69	136,69	0,00
	Tarragona	137,50	137,50	0,00
ACEITE DE GIRASOL REFINADO	Córdoba	83,48	82,98	-0,50
	Sevilla	82,82	83,57	0,75
	Tarragona	83,50	84,50	1,00
PIPA DE GIRASOL	Andalucía	364,52	364,52	0,00
	Centro-Norte	364,85	356,18	-8,68

## I-5 PRECIOS EN MERCADOS REPRESENTATIVOS - FRUTAS Y HORTALIZAS

## PRECIOS DE PRODUCTOS NACIONALES

Mercados representativos de producción

Rgts. CE 1234/2007 y 543/2011

En €/100 kg, a salida agrupación de productores, envasado, sin I.V.A, incluyendo el precio del envase.

## CÍTRICOS

PRODUCTO	MERCADO	VARIEDAD O TIPO	CAT.	CALIBRE mm.	DIA/MES						
					26/9	27/9	28/9	29/9	30/9	1/10	2/10
CLEMENTINA	Castellón	Clemenrubí/PRI23	I	1-X - 3	-	-	-	129,42	98,64	110,86	-
	Castellón	Marisol	I	1-X - 3	-	-	-	70,00	70,00	70,00	-
	Valencia	Basol	I	1-X - 3	-	-	54,53	-	54,53	-	-
	Valencia	Clemenrubí/PRI23	I	1-X - 3	-	-	-	136,02	135,00	131,92	-
	Valencia	Marisol	I	1-X - 3	-	-	-	72,29	-	70,00	-
LIMÓN	Alicante	Fino	I	3-4	140,00	144,00	143,90	144,00	145,00	-	-
	Alicante	Verna	I	3-4	92,64	-	-	-	-	-	-
	Murcia	Fino	I	3-4	157,00	158,00	157,00	158,00	158,00	-	-
	Málaga	Fino	I	3-4	160,00	158,00	159,00	159,00	160,00	-	-
SATSUMA	Valencia	Clausellina / Okitsu	I	1-X - 2	-	-	-	56,17	53,89	61,28	-
	Valencia	Iwasaki	I	1-X - 2	57,49	-	-	-	52,22	-	-

## FRUTAS DE PEPITA

PRODUCTO	MERCADO	VARIEDAD O TIPO	CAT.	CALIBRE	DIA/MES						
					26/9	27/9	28/9	29/9	30/9	1/10	2/10
MANZANA	Lleida	Golden Delicious	I	70-80	53,07	53,79	53,52	53,28	53,16	-	-
	Lleida	Royal Gala	I	70-80	67,75	69,14	68,10	68,81	68,14	-	-
	Girona	Golden Delicious	I	70-80	78,42	78,42	78,42	78,42	78,42	-	-
	Girona	Granny Smith	I	70-80	74,89	74,89	74,89	74,89	74,89	-	-
	Girona	Royal Gala	I	70-80	77,49	77,49	77,49	77,49	77,49	-	-
PERA	Lleida	Blanquilla	I	55-60	73,85	73,07	72,22	73,41	70,82	-	-
	Lleida	Conferencia	I	60-65+	71,26	71,20	74,00	72,71	70,99	-	-
	Lleida	Williams	I	65+-75+	69,67	70,74	71,81	71,81	71,81	-	-
	Lleida	Condesa (Alexandrina)	I	65-70	-	-	-	68,00	68,00	-	-
	Lleida	Ercolini	I	<55	110,11	107,00	105,15	104,35	105,67	-	-
	Lleida	Limonera	I	60-65	74,74	74,94	74,82	74,91	74,62	-	-
	Murcia	Ercolini	I	<55	130,00	130,00	130,00	130,00	130,00	-	-
UVA DE MESA	Alicante	Moscatel Italia Embolsada (Ideal)			-	91,44	-	105,91	-	76,48	-
	Alicante	Red Globe			91,31	-	88,00	-	90,00	67,53	-
	Alicante	D. María			-	105,72	-	111,09	-	105,80	-
	Murcia	Autumn Royal			140,00	140,00	145,00	140,00	145,00	-	-
	Murcia	Crimson Seedless			150,00	145,00	150,00	145,00	150,00	-	-
	Murcia	Napoleón			100,00	100,00	100,00	100,00	100,00	-	-

## FRUTAS DE HUESO

PRODUCTO	MERCADO	VARIEDAD O TIPO	CAT.	CALIBRE mm	DIA/MES						
					26/9	27/9	28/9	29/9	30/9	1/10	2/10
MELOCOTÓN	Lleida	Pulpa amarilla	I	61-73 (A/B)	66,84	66,47	66,03	66,41	66,61	-	-
	Lleida	Pulpa blanca	I	61-73 (A/B)	68,00	66,00	71,00	69,00	67,00	-	-
NECTARINA	Lleida	Pulpa amarilla	I	61-73 (A/B)	80,45	80,16	80,76	80,84	79,88	-	-
	Lleida	Pulpa blanca	I	61-73 (A/B)	72,00	73,00	72,00	70,00	70,00	-	-

## I-5 PRECIOS EN MERCADOS REPRESENTATIVOS - FRUTAS Y HORTALIZAS

## PRECIOS DE PRODUCTOS NACIONALES

Mercados representativos de producción

Rgtos. CE 1234/2007 y 543/2011

En €/100 kg, a salida agrupación de productores, envasado, sin I.V.A, incluyendo el precio del envase.

## HORTALIZAS

PRODUCTO	MERCADO	VARIEDAD O TIPO	CAT.	CALIBRE	DIA/MES						
					26/9	27/9	28/9	29/9	30/9	1/10	2/10
AJO	Córdoba	Blanco		50-80 mm	268,23	267,93	268,76	268,46	268,85	-	-
	Córdoba	Morado		45-55 mm	291,41	291,45	291,13	291,59	291,60	-	-
	Córdoba	Spring Blanco		50-60 mm	280,00	280,00	280,00	280,00	280,00	-	-
	Córdoba	Spring Violeta		50-60 mm	270,00	270,00	270,00	270,00	270,00	-	-
	Cuenca	Morado		45-55 mm	294,00	294,00	294,00	294,00	294,00	-	-
BERENJENA	Almería	Alargada		40 mm y +	121,00	115,00	97,76	90,00	77,00	-	-
CALABACÍN	Almería	-		14-21	23,11	20,67	22,25	23,25	23,71	25,13	-
CHAMPIÑÓN	La Rioja	Cerrado		30-65 mm	147,59	145,11	146,56	146,37	146,30	-	-
COLIFLOR	La Rioja	-		-	31,82	34,09	34,09	34,09	34,09	-	-
JUDÍA VERDE	Almería	Plana		-	290,00	252,00	240,00	310,00	300,00	-	-
LECHUGA	Murcia	Iceberg	I	400 g y más	100,00	100,00	100,00	100,00	100,00	-	-
	Murcia	Baby	I	-	118,00	118,00	118,00	118,00	118,00	-	-
	Murcia	Romana	I	-	115,00	115,00	115,00	115,00	115,00	-	-
PEPINO	Almería	Almería		350-500 g	32,94	36,47	35,29	38,82	42,00	-	-
PIMIENTO	Almería	Cuadrado Color (rojo o amarillo)	I	700 mm y +	-	-	89,00	-	-	-	-
	Almería	Cuadrado Verde	I	700 mm y +	72,00	76,00	65,00	60,00	63,00	-	-
	Almería	Verde alargado	I	40 mm y +	-	-	98,82	-	97,59	-	-
TOMATE	Almería	Redondo	I	57-100 mm	70,00	67,00	77,00	76,00	67,00	-	-
	Granada	Redondo	I	57-100 mm	92,00	-	-	-	99,00	-	-
	Granada	Cereza	I	-	201,00	249,00	206,00	214,00	221,00	225,00	-
	Murcia	Redondo	I	57-100 mm	80,00	80,00	80,00	80,00	80,00	-	-

## I-6 PRECIOS EN MERCADOS REPRESENTATIVOS VACUNO Y OVINO

## A) BOVINO

## 1.- PRECIO MEDIO NACIONAL (Euro/100 kg Canal) DE CANALES DE BOVINO PESADO SEGÚN MODELO COMUNITARIO DE CLASIFICACIÓN (R(CE) No 1249/2008 y R(UE) No 148/2014).

CATEGORÍA	CLASE DE CONFORMACIÓN Y DE ESTADO DE ENGRASAMIENTO	Semana 19-25/09 2016	Semana 26/09-02/10 2016	Variación €
<b>Categoría A: Canales de machos jóvenes sin castrar de más de un año y menos de dos años</b>	Muy buena y poco cubierta (U-2)	382,72	387,38	4,67
	Muy buena y cubierta (U-3)	377,05	381,90	4,85
	<b>Precio medio ponderado</b>	<b>379,55</b>	<b>384,32</b>	<b>4,77</b>
	Buena y poco cubierta (R-2)	366,89	364,84	-2,06
	Buena y cubierta (R-3)	361,94	363,04	1,11
	<b>Precio medio ponderado</b>	<b>364,10</b>	<b>363,83</b>	<b>-0,28</b>
	Menos buena y poco cubierta(O-2)	341,22	341,58	0,36
Menos buena y cubierta (O-3)	337,78	332,97	-4,81	
<b>Precio medio ponderado</b>	<b>339,99</b>	<b>338,50</b>	<b>-1,49</b>	
<b>Categoría D: Canales de hembras que hayan parido</b>	Mediocre y poco cubierta (P-2)	160,58	163,69	3,12
	Mediocre y cubierta (P-3)	232,39	225,00	-7,38
	<b>Precio medio ponderado</b>	<b>166,11</b>	<b>168,42</b>	<b>2,31</b>
	Buena y cubierta (R-3)	249,14	242,65	-6,50
	Buena y grasa (R-4)	261,14	264,55	3,41
	<b>Precio medio ponderado</b>	<b>252,75</b>	<b>249,23</b>	<b>-3,52</b>
	Menos buena y poco cubierta(O-2)	209,49	207,41	-2,08
Menos buena y cubierta (O-3)	206,20	210,35	4,15	
Menos buena y grasa (O-4)	251,99	237,37	-14,62	
<b>Precio medio ponderado</b>	<b>213,17</b>	<b>212,30</b>	<b>-0,87</b>	
<b>Categoría E: Canales de otras hembras (de 12 meses ó más)</b>	Muy buena y poco cubierta (U-2)	402,19	396,61	-5,58
	Muy buena y cubierta (U-3)	377,13	380,39	3,26
	<b>Precio medio ponderado</b>	<b>383,16</b>	<b>384,30</b>	<b>1,13</b>
	Buena y poco cubierta (R-2)	378,48	379,23	0,74
	Buena y cubierta (R-3)	379,27	379,94	0,67
	Buena y grasa (R-4)	370,03	373,46	3,43
	<b>Precio medio ponderado</b>	<b>378,42</b>	<b>379,33</b>	<b>0,90</b>
Menos buena y poco cubierta(O-2)	333,29	340,17	6,88	
Menos buena y cubierta (O-3)	337,84	327,26	-10,59	
Menos buena y grasa (O-4)	368,20	358,00	-10,20	
<b>Precio medio ponderado</b>	<b>338,01</b>	<b>331,90</b>	<b>-6,11</b>	
<b>Categoría Z: Canales de animales desde 8 a menos de 12 meses</b>	Muy buena y poco cubierta (U-2)	403,60	406,22	2,61
	Muy buena y cubierta (U-3)	389,59	394,53	4,94
	<b>Precio medio ponderado</b>	<b>395,96</b>	<b>399,84</b>	<b>3,88</b>
	Buena y poco cubierta (R-2)	378,61	377,00	-1,61
	Buena y cubierta (R-3)	371,07	368,51	-2,56
	<b>Precio medio ponderado</b>	<b>373,09</b>	<b>370,79</b>	<b>-2,30</b>
	Menos buena y poco cubierta(O-2)	338,60	328,21	-10,39
Menos buena y cubierta (O-3)	328,51	337,08	8,56	
<b>Precio medio ponderado</b>	<b>334,91</b>	<b>331,45</b>	<b>-3,46</b>	

**I-6 PRECIOS MEDIOS NACIONALES EN MERCADOS REPRESENTATIVOS VACUNO Y OVINO****2.-PRECIO MEDIO NACIONAL DEL BOVINO (Euro/100 kg)**

<b>BOVINO VIVO</b>	Semana 19-25/09 2016	Semana 26/09-02/10 2016	<b>Variación €</b>
Machos hasta 480 Kg. vivo	218,21	218,21	0,00
Machos de más de 480 kg. vivo	198,50	198,75	0,25
Hembras que hayan parido	91,82	89,17	-2,65
Otras hembras de hasta 380 Kg. vivo	219,82	220,41	0,59
Otras hembras de más de 380 Kg. vivo	209,46	209,81	0,35

**Posición comercial:** Precio (excluido IVA) registrado en los mercados representativos o centros de cotización. Este precio está expresado en peso canal.

**3.-PRECIO MEDIO NACIONAL DE OTROS ANIMALES DE LA ESPECIE BOVINA ( R(UE) No 807/2013).**

<b>OTROS BOVINOS</b>	Semana 19-25/09 2016	Semana 26/09-02/10 2016	<b>Variación €</b>
Terneros de ocho días a cuatro semanas			
tipo cruzado	225,00	223,75	-1,25
tipo frisón/país	96,25	90,00	-6,25
<i>Media ponderada nacional (Euro/Cabeza)</i>	160,62	156,88	-3,75
Bovinos ligeros comprendidos entre seis y doce meses			
tipo cruzado	266,14	266,14	0,00
tipo frisón/país	152,38	152,38	0,00
<i>Media ponderada nacional (Euro/100 kg Vivo)</i>	226,33	226,33	0,00

**Posición comercial:** Precio (excluido IVA) registrado en los mercados públicos (Mercados de Ganado), por las personas físicas o jurídicas que comercialicen un número considerable de estos terneros.

**B) CORDEROS**

**1.-PRECIOS MEDIOS NACIONALES DE CANALES DE OVINO FRESCAS O REFRIGERADAS EN MERCADOS REPRESENTATIVOS (R(CE) No 315/2002)  
Euro/100 kg Canal**

<b>CORDEROS I y II</b>	Semana 19-25/09 2016	Semana 26/09-02/10 2016	<b>Variación €</b>
Corderos I (12 a 13 kg/canal)	611,80	616,42	4,62
Corderos II (13,1 a 16 kg/canal)	523,51	532,49	8,98
<i>Media ponderada</i>	567,66	574,45	6,80

**Posición comercial:** Precio al por mayor (excluido IVA) registrado en los mercados representativos o centros de cotización. Este precio está expresado en peso canal.

**2.-PRECIOS MEDIOS DE CANALES DE OVINO FRESCAS O REFRIGERADAS EN LOS MERCADOS NACIONALES REPRESENTATIVOS (R(CE) No 315/2002)**

<b>MERCADO REPRESENTATIVO Cordero 9-19 kg</b>	Semana 19-25/09 2016	Semana 26/09-02/10 2016	<b>Variación €</b>
Escorxador Mercabarna	651,99	653,56	1,56
Mat. Valencia	715,29	722,29	7,00
Mercamadrid	702,64	682,64	-20,00
Albacete	598,38	598,38	0,00
Extremadura	571,34	571,34	0,01
Medina del Campo	660,99	661,00	0,01
Talavera de la Reina	600,69	607,24	6,55
Zaragoza	611,24	636,90	25,66
<i>Media ponderada</i>	617,08	621,97	4,89

**Posición comercial:** Precio al por mayor (excluido IVA) registrado en los mercados representativos o centros de cotización. Este precio está expresado en peso canal.

**PRECIOS EN MERCADOS REPRESENTATIVOS - PRODUCTOS GANADEROS****D-1)-CANAL PORCINO CAPA BLANCA  
CLASIFICACIÓN EUROP R(CE) N° 1249/2008**

Euro/100 kg Canal

	Clase S			Clase E			Clase U		
	Semana 19-25/09 2016	Semana 26/09-02/10 2016	Variación €	Semana 19-25/09 2016	Semana 26/09-02/10 2016	Variación €	Semana 19-25/09 2016	Semana 26/09-02/10 2016	Variación €
<b>PRECIO MEDIO NACIONAL</b>	168,76	169,30	0,54	162,90	162,99	0,09	170,38	170,65	0,26

	Clase R			Clase O			Clase P		
	Semana 19-25/09 2016	Semana 26/09-02/10 2016	Variación €	Semana 19-25/09 2016	Semana 26/09-02/10 2016	Variación €	Semana 19-25/09 2016	Semana 26/09-02/10 2016	Variación €
<b>PRECIO MEDIO NACIONAL</b>	173,36	173,87	0,51	166,09	166,47	0,38	150,18	153,40	3,22

**D-2)-PORCINO CEBADO**

Euros/kg vivo

LONJAS	SELECTO			NORMAL			GRASO		
	Semana 19-25/09 2016	Semana 26/09-02/10 2016	Variación €	Semana 19-25/09 2016	Semana 26/09-02/10 2016	Variación €	Semana 19-25/09 2016	Semana 26/09-02/10 2016	Variación €
Albacete	1,54	1,54	0,00	1,51	1,51	0,00	1,48	1,48	0,00
Barcelona	--	--	--	1,39	1,36	-0,03	1,36	1,33	-0,03
Huesca	1,34	1,34	0,00	1,32	1,32	0,00	1,30	1,30	0,00
Lleida	1,34	1,34	0,00	1,32	1,32	0,00	1,31	1,31	0,00
Murcia	1,37	1,34	-0,03	1,36	1,34	-0,03	1,35	1,32	-0,03
Pontevedra	1,36	1,36	0,00	1,34	1,34	0,00	1,74	1,74	0,00
Salamanca	1,34	1,34	0,00	1,32	1,32	0,00	1,28	1,28	0,00
Segovia	1,33	1,33	0,00	1,32	1,32	0,00	1,38	1,38	0,00
Zaragoza	1,37	1,37	0,00	1,32	1,32	0,00	1,31	1,31	0,00



**PRECIOS EN MERCADOS REPRESENTATIVOS - PRODUCTOS GANADEROS - PORCINO**

**E) - PORCINO PRECOZ  
LECHONES, OTRAS CALIDADES.**

Euro/100 Kg vivo

<b>Cerdas de Desvieje</b>	Semana 19-25/09 2016	Semana 26/09-02/10 2016	<b>Variación €</b>
Cerdas de Desvieje	73,91	74,23	0,32
<b>CERDOS CEBADOS</b>			
Categoría U	131,19	131,40	0,20
<b>LECHONES</b>			
Lleida.Base 20kg de peso.	115,00	120,00	5,00
Segovia.Base 20kg de peso.	165,00	175,00	10,00
Media nacional. Calidad Normal. Base 20 kg de peso	131,83	138,00	6,17

**F) - TRONCO IBÉRICO**

Euro/100 Kg vivo

<b>TOSTONES</b>	Semana 19-25/09 2016	Semana 26/09-02/10 2016	<b>Variación €</b>
De 5 a 9 kilos	265,80	257,14	-8,66
De 9 a 12 kilos	354,36	345,70	-8,66
<b>LECHONES</b>			
Lechón Ibérico Cruzado Base 23 kg	281,10	282,60	1,51
<b>MARRANOS</b>			
Marranos Ibéricos de 35 a 60 kg	243,48	--	--
<b>PRIMALES</b>			
Primals Ibéricos de 60 a 100 kg	245,58	244,26	-1,32
<b>CERDO CEBADO</b>			
Cerdo Cebado (Intensivo)	186,92	188,33	1,41
Cerdo Cebado de Campo (Extensivo)	201,54	204,24	2,71
Cerdo Cebado de Bellota 100% Ibérico	--	--	--
<b>DESVIEJE</b>			
Reproductores de desvieje	95,65	100,00	4,35
<b>REPRODUCTORES</b>			
Reproductores >6 meses	341,78	341,78	0,00
<b>CASTRONAS</b>			
Castronas	86,96	86,96	0,00

Denominaciones de acuerdo con la Norma de Calidad (RD 4/2014)

**PRECIOS DE MERCADO. PAÍSES MIEMBROS UE**

**Semana 38 (19 al 25 de septiembre). Año 2016**

**1.- PRECIO MEDIO NACIONAL (EUROS\100 kg CANAL) DE CANALES DE BOVINO PESADO  
SEGÚN MODELO COMUNITARIO DE CLASIFICACIÓN (R(CE) No 1249/2008 y R(UE) No 148/2014)  
(Euros/100 kg)**

CATEGORIA	CLASE DE CONFORMACIÓN Y DE ESTADO DE ENGRASAMIENTO	Alemania (DE)	Irlanda (IE)	España (ES)	Francia (FR)	Italia (IT)	Polonia (PL)	Portugal (PT)	Reino Unido (UK)	UE-28	% España / UE
<b>Categoría A: Canales de machos jóvenes sin castrar de mas de 12 y menos 24 meses</b>	Muy buena y poco cubierta (U-2)	364,0	371,8	<b>382,7</b>	393,0	399,9	325,8	377,3	407,4	<b>386,7</b>	<b>-1,0</b>
	Muy buena y cubierta (U-3)	360,5	375,5	<b>377,0</b>	375,0	396,6	329,9	376,9	408,5	<b>377,9</b>	<b>-0,2</b>
	Buena y poco cubierta (R-2)	358,5	358,8	<b>366,9</b>	360,0	354,0	316,2	360,9	394,6	<b>361,7</b>	<b>1,4</b>
	Buena y cubierta (R-3)	357,9	365,4	<b>361,9</b>	352,0	378,8	322,1	364,8	398,4	<b>363,3</b>	<b>-0,4</b>
	Menos buena y poco cubierta (O-2)	323,5	344,1	<b>341,2</b>	280,0	301,6	306,0	331,6	352,5	<b>326,8</b>	<b>4,4</b>
	Menos buena y cubierta (O-3)	326,9	346,3	<b>337,8</b>	277,0	295,4	310,0	357,9	361,7	<b>327,2</b>	<b>3,2</b>
	<b>Categoría A</b>	<b>337,0</b>	<b>362,7</b>	<b>366,0</b>	<b>355,3</b>	<b>390,2</b>	<b>312,8</b>	<b>361,0</b>	<b>384,1</b>	<b>360,9</b>	<b>1,4</b>
<b>Categoría D: Hembras paridas</b>	Buena y cubierta (R-3)	311,7	312,7	<b>249,1</b>	363,0	281,5	264,7	243,0	315,8	<b>331,1</b>	<b>-24,8</b>
	Buena y grasa (R-4)	299,0	310,4	<b>261,1</b>	346,0		270,0	235,0	311,3	<b>303,0</b>	<b>-13,8</b>
	Menos buena y poco cubierta (O-2)	287,5	287,3	<b>209,5</b>	305,0	218,0	241,9	206,8	275,3	<b>246,0</b>	<b>-14,8</b>
	Menos buena y cubierta (O-3)	288,4	290,7	<b>206,2</b>	296,0	253,4	250,7	206,0	286,4	<b>267,1</b>	<b>-22,8</b>
	Menos buena y grasa (O-4)	299,2	292,1	<b>252,0</b>	281,0	252,2	255,1	213,5	285,1	<b>277,3</b>	<b>-9,1</b>
	Mediocre y poco cubierta (P-2)	232,9	263,6	<b>160,6</b>	226,0	204,3	217,4	189,4	239,1	<b>215,1</b>	<b>-25,3</b>
	Mediocre y cubierta (P-3)	265,0	278,8	<b>232,4</b>	251,0	229,2	220,9	197,5	251,6	<b>249,0</b>	<b>-6,7</b>
<b>Categoría D</b>	<b>261,8</b>	<b>287,1</b>	<b>214,8</b>	<b>298,5</b>	<b>223,7</b>	<b>243,5</b>	<b>202,1</b>	<b>277,3</b>	<b>264,9</b>	<b>-18,9</b>	
<b>Categoría E: Hembras de más de 12 meses</b>	Muy buena y poco cubierta (U-2)	368,9	384,2	<b>402,2</b>	438,0	448,0	312,0	380,5	428,3	<b>429,0</b>	<b>-6,2</b>
	Muy buena y cubierta (U-3)	364,0	389,9	<b>377,1</b>	441,0	449,0	306,0	380,0	429,4	<b>411,8</b>	<b>-8,4</b>
	Buena y poco cubierta (R-2)	338,3	370,7	<b>378,5</b>	368,0	419,7	298,9	373,5	415,1	<b>368,3</b>	<b>2,8</b>
	Buena y cubierta (R-3)	354,0	377,6	<b>379,3</b>	378,0	398,3	304,4	364,9	420,0	<b>375,7</b>	<b>1,0</b>
	Buena y grasa (R-4)	345,4	375,7	<b>370,0</b>	352,0		302,3	371,4	419,2	<b>395,3</b>	<b>-6,4</b>
	Menos buena y poco cubierta (O-2)	290,4	355,3	<b>333,3</b>	312,0	292,9	272,7	354,5	373,7	<b>297,2</b>	<b>12,1</b>
	Menos buena y cubierta (O-3)	314,5	361,0	<b>337,8</b>	308,0	270,4	280,7	348,1	393,2	<b>322,4</b>	<b>4,8</b>
	Menos buena y grasa (O-4)	308,1	358,2	<b>368,2</b>		266,2	284,6	360,8	402,7	<b>370,5</b>	<b>-0,6</b>
	<b>Categoría E</b>	<b>331,2</b>	<b>372,2</b>	<b>377,2</b>	<b>394,4</b>	<b>440,3</b>	<b>287,9</b>	<b>366,1</b>	<b>413,1</b>	<b>377,3</b>	<b>0,0</b>
<b>Categoría Z: Canales de machos y hembras de más de 8 y menos de 12 meses</b>	Muy buena y poco cubierta (U-2)	357,1		<b>403,6</b>		468,4		383,5		<b>414,8</b>	<b>-2,7</b>
	Muy buena y cubierta (U-3)	360,9		<b>389,6</b>		373,7		382,4		<b>387,9</b>	<b>0,4</b>
	Buena y poco cubierta (R-2)	355,8		<b>378,6</b>		381,2	307,4	353,7	389,7	<b>373,7</b>	<b>1,3</b>
	Buena y cubierta (R-3)	356,1		<b>371,1</b>		227,3	309,7	374,7		<b>369,7</b>	<b>0,4</b>
	Menos buena y poco cubierta (O-2)	345,6		<b>338,6</b>		458,3	275,5	330,0	347,4	<b>345,8</b>	<b>-2,1</b>
	Menos buena y cubierta (O-3)	347,0		<b>328,5</b>			288,7	361,7	376,0	<b>333,8</b>	<b>-1,6</b>
	<b>Categoría Z</b>	<b>347,5</b>		<b>360,2</b>		<b>442,5</b>	<b>285,7</b>	<b>346,2</b>	<b>356,4</b>	<b>361,4</b>	<b>-0,3</b>

**2.- PRECIO MEDIO NACIONAL DE ANIMALES VIVOS DE LA ESPECIE BOVINA EN MERCADOS REPRESENTATIVOS  
(R(UE) N° 807/2013.)**

CATEGORIA	Alemania (DE)	Irlanda (IE)	España (ES)	Francia (FR)	Italia (IT)	Polonia (PL)	Reino Unido (UK)	UE-28	% España / UE
<b>Bovinos de mas de 6 y menos de 12 meses (Euros/100 kg vivo) (Media ponderada Frison y Cruzado)</b>	179,00	229,00	<b>226,33</b>	245,00	278,00	245,93	197,81	<b>227,73</b>	<b>-0,61</b>
<b>Terneros de 8 días a 4 semanas (Euros/cabeza):</b>									
. FRISON/PAIS	86,35	136,88	<b>96,25</b>	63,00	110,76	114,60	47,72	<b>85,64</b>	<b>12,39</b>
. CRUZADO	159,70	269,96	<b>225,00</b>	195,00	242,83	155,36	247,75	<b>213,71</b>	<b>5,28</b>

**PRECIOS DE MERCADO. PAÍSES MIEMBROS UE**

Semana 38 (19 al 25 de septiembre). Año 2016

**B) OVINO****PRECIO MEDIO NACIONAL DE CANALES DE OVINO EN MERCADOS REPRESENTATIVOS (R(CE) No 315/2002)  
(EUROS\100 kg CANAL)**

CATEGORIA	Bélgica (BE)	Alemania (DE)	España (ES)	Francia (FR)	Irlanda (IE)	Italia (IT)	Holanda (NL)	Polonia (PL)	Portugal (PT)	Reino Unido (UK)	UE-28	% España / UE
<b>Canales de Corderos Pesados (&gt;13 kg)</b>	509,70	544,13	<b>523,51</b>	654,00	436,39		563,83	347,57		467,22	<b>487,86</b>	<b>7,31</b>
<b>Canales de Corderos Ligeros (&lt;13 kg)</b>			<b>730,41</b>			605,21			418,00		<b>606,76</b>	<b>20,38</b>

**C) PORCINO****PRECIO MEDIO NACIONAL DE LA ESPECIE PORCINA, SEGÚN MODELO COMUNITARIO DE CLASIFICACIÓN (R(CE) No 1249/2008 y R(UE) No 148/2014)  
(EUROS\100 kg CANAL)**

CATEGORIA	Bélgica (BE)	Alemania (DE)	España (ES)	Francia (FR)	Irlanda (IE)	Italia (IT)	Holanda (NL)	Polonia (PL)	Portugal (PT)	Reino Unido (UK)	UE-28	% España / UE
<b>Porcino. Clase S (&gt;60% magro)</b>	159,50	181,26	<b>168,76</b>	171,00	161,13		155,81	171,00	179,00	163,58	<b>169,02</b>	<b>-0,15</b>
<b>Porcino. Clase E (60-55% magro)</b>	149,60	176,07	<b>162,90</b>	163,00	160,01	190,00	154,67	169,05	179,00	160,68	<b>167,94</b>	<b>-3,00</b>
<b>Porcino. Clase R (50-45% magro)</b>			<b>173,36</b>			212,50				154,12	<b>209,41</b>	<b>-17,22</b>
<b>Lechones (Euros/unidad)</b>	47,00	55,00	<b>26,37</b>	36,80		69,64	39,50	39,75	39,00	57,09	<b>43,49</b>	<b>-39,36</b>

**D) POLLOS Y HUEVOS****PRECIO MEDIO NACIONAL DE CANALES DE POLLOS (65% RENDIMIENTO), Y DE HUEVOS, MEDIA DE LAS CLASES L Y M  
SEGÚN MODELO COMUNITARIO DE CLASIFICACIÓN (R(CE) N° 546/2003)**

CATEGORIA	Bélgica (BE)	Alemania (DE)	España (ES)	Francia (FR)	Irlanda (IE)	Italia (IT)	Holanda (NL)	Polonia (PL)	Portugal (PT)	Reino Unido (UK)	UE-28	% España / UE
<b>Pollos. 65% de rendimiento (Euros/100kg canal)</b>	172,00	267,00	<b>156,74</b>	225,00	97,63	180,00	181,00	119,28	142,00	152,84	<b>176,85</b>	<b>-11,37</b>
<b>Huevos. Media Clases L y M (Euros/100 kg)</b>	90,01	97,78	<b>81,40</b>	107,20	138,33	142,06	90,00	132,53	101,85	107,60	<b>110,32</b>	<b>-26,21</b>



GOBIERNO  
DE ESPAÑA

MINISTERIO  
DE AGRICULTURA, ALIMENTACIÓN  
Y MEDIO AMBIENTE