



5 de agosto 2015

Índice:

1. Precios Medios Nacionales, comentarios y gráficos

2. Precios en Mercados Representativos UE (nacionales)

- 2.1 Cereales
- 2.2 Vinos de mesa
- 2.3 Aceites y Semillas
- 2.4 Frutas y Hortalizas
- 2.5 Vacuno
- 2.6 Ovino
- 2.7 Porcino

3. Precios en Mercados Representativos UE (semana anterior)



GOBIERNO
DE ESPAÑA

MINISTERIO
DE AGRICULTURA, ALIMENTACIÓN
Y MEDIO AMBIENTE

SECRETARÍA GENERAL TÉCNICA

Subdirección General de Estadística

sgestadi@magrama.es

<http://www.magrama.gob.es/es/estadistica/temas/default.aspx>

Publicación elaborada por la
Secretaría General Técnica
Subdirección General de Estadística



MINISTERIO DE AGRICULTURA, ALIMENTACIÓN Y MEDIO AMBIENTE

Edita

© Ministerio de Agricultura, Alimentación y Medio Ambiente
Secretaría General Técnica
Centro de Publicaciones
Catálogo de Publicaciones de la Administración General del Estado:
<http://publicacionesoficiales.boe.es/>

N.I.P.O.: 280-15-017-3

Se permite la utilización, copia o reproducción de los datos de este Boletín siempre que se cite expresamente su procedencia

PRECIOS MEDIOS NACIONALES AGRÍCOLAS

PRODUCTOS AGRÍCOLAS (especificaciones)		Semana 29 20-26/07	Semana 30 27/07-02/08	Variación semanal euros	Variación semanal %
CEREALES, alfalfa y pisa de girasol					
(1)	Trigo blando panificable (€/t)	191,13	188,35	-2,78	-1,45
(1)	Cebada pienso (€/t)	181,42	178,16	-3,26	-1,80
(1)	Maíz grano (€/t)	197,30	192,75	-4,55	-2,31
(4)	Arroz cáscara (€/t)	286,76	286,76	0,00	0,00
(1)	Alfalfa (€/t)	173,58	174,49	0,91	0,52
(1)	Pisa de girasol (€/t)	353,83	368,94	15,11	4,27
VINOS (sin Indicación Geográfica)					
(2)	Vino blanco (€/hgdo)	1,88	1,88	0,00	0,00
(2)	Vino tinto, 12 puntos de color (€/hgdo)	2,84	2,90	0,06	2,11
ACEITES VEGETALES					
(3)	Aceite de oliva virgen, de 0,8° a 2° (€/100 kg)	355,76	367,19	11,43	3,21
(3)	Aceite de oliva lampante, más de 2° (€/100 kg)	340,05	356,11	16,06	4,72
(3)	Aceite de orujo crudo (€/100 kg)	130,61	128,36	-2,25	-1,72
(3)	Aceite girasol refinado (€/100 kg)	89,88	89,75	-0,13	-0,14
FRUTAS					
(4)	Cereza (€/100kg.)	178,85	183,95	5,10	2,85
(4)	Ciruela (€/100kg)	60,07	60,12	0,05	0,08
(4)	Melocotón (€/100 kg)	42,00	42,82	0,82	1,94
HORTALIZAS					
(4)	Judía verde tipo plana (€/100 kg)	164,90	219,49	54,59	33,11
(4)	Lechuga Romana (€/100 kg)	24,92	25,39	0,48	1,92
(4)	Melón Piel de Sapo (€/100kg)	20,42	20,35	-0,07	-0,34
(4)	Pimiento verde tipo italiano (€/100 kg)	52,37	46,52	-5,86	-11,19
(4)	Sandía (€/100kg)	9,93	9,48	-0,45	-4,52
(4)	Tomate liso (€/100 kg)	42,39	45,57	3,18	7,51
(4)	Patata (€/100 kg)	22,01	22,87	0,86	3,92

Posición comercial:

(1) Entrada industria; (2) Salida bodega; (3) Salida almazara; (4) Granel: sobre árbol, finca, almacén, agricultor, alhóndiga, lonja

COMENTARIOS DE MERCADO

- **CEREALES (▼):** Cambio en la tendencia alcista de los cereales, pasando a ligero descenso de las cotizaciones. Los mercados se animan un poco, aunque sin tendencia clara. Trigo blando panificable (-1,45%), cebada pienso (-1,80%) y maíz grano (-2,31%).
- **VINOS SIN DOP/IGP (=):** Estabilidad general en las cotizaciones de los vinos blancos y ligero incremento en las de los vinos tintos (2,11%). Siguen las ventas a los mercados exteriores, mientras el mercado nacional registra escasas operaciones.
- **ACEITES VEGETALES (▲):** Considerable subida de los precios medios en origen de los aceites de oliva, aunque con escasas operaciones. Aceite de oliva virgen (3,21%) y aceite de oliva lampante (4,72%). Ligeros descensos en el aceite de orujo crudo (-1,72%) y en el aceite de girasol refinado (-0,14%).
- **FRUTAS DE HUESO (▲):** Ascensos más contenidos que los habidos en la semana anterior .La Cereza (2,85%) y Melocotón (1,94%).
- **HORTALIZAS:** Comportamiento dispar en el mercado hortícola, en donde la Judía Verde marca el máximo de subida (33,11%). El Tomate sigue teniendo buena demanda gracias a las altas temperaturas que apremian su consumo (7,51%), en menor medida suben la Patata (3,92%) y Lechuga (1,92%). Entre los productos que bajan de precio destaca el Pimiento verde italiano (-11,19%) debido principalmente al buen comportamiento de producción protegida y la Sandía (-4,52%).

PRECIOS MEDIOS NACIONALES AGRÍCOLAS

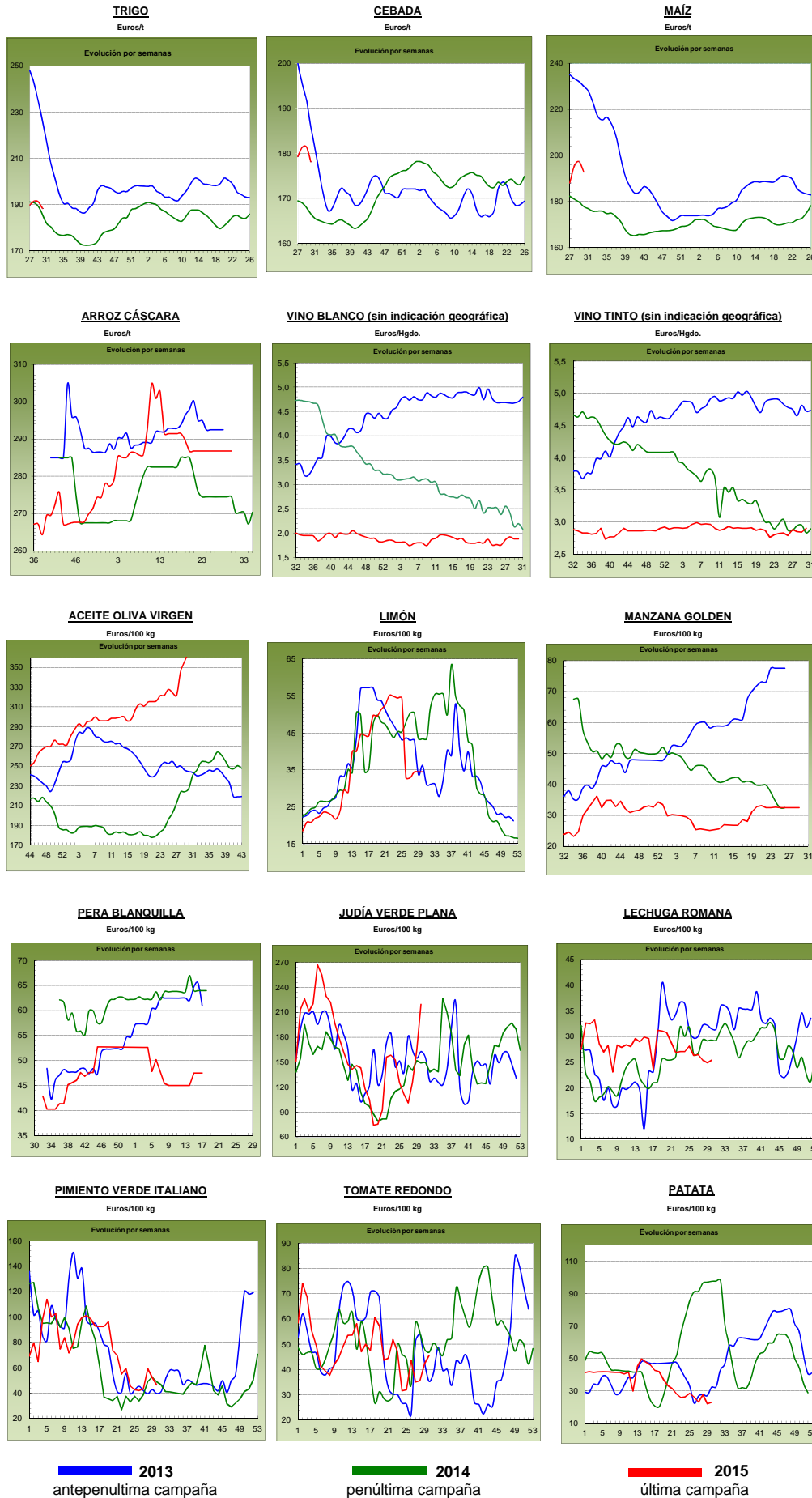

PRECIOS MEDIOS NACIONALES GANADEROS

PRODUCTOS GANADEROS (especificaciones)		Semana 29 20-26/07	Semana 30 27/07-2/08	Variación semanal euros	Variación semanal %
VACUNO					
(5)	Ternera, 180-300 kilos (€100 kg canal)	369,76	369,68	-0,08	-0,02
(5)	Machos de 12 a 24 meses (Clase R) (€100 kg canal)	353,77	353,80	0,03	0,01
(5)	Animales de 8 a 12 meses (Clase R) (€100 kg canal)	361,91	370,25	8,34	2,30
(5)	Bovino vivo, conjunto categorías (€100 kg vivo)	189,81	189,61	-0,20	-0,11
CORDERO					
(5)	Corderos 9-19 kilos (€100 kg canal)	544,14	550,55	6,41	1,18
(5)	Corderos 12-16 kilos (€100 kg canal)	495,61	501,28	5,67	1,14
PORCINO					
(5)	Porcino >60% magro (Clase S) (€100 kg canal)	159,96	160,13	0,17	0,11
(5)	Porcino 60-55% magro (Clase E) (€100 kg canal)	154,41	153,99	-0,42	-0,27
(5)	Porcino 55-50% magro (Clase U) (€100 kg canal)	159,91	159,98	0,07	0,04
(5)	Porcino 50-45% magro (Clase R) (€100 kg canal)	160,55	160,01	-0,54	-0,34
(5)	Lechon 20 kg (€unidad)	25,73	24,83	-0,90	-3,50
POLLO					
(6)	Pollo, media de canales del 83% y 65% rdto. (€100 kg canal)	180,89	182,49	1,60	0,88
(6)	Pollo P10 (83% rdto.) (€100 kg canal)	175,29	177,49	2,20	1,26
(6)	Pollo P90 (65% rdto.) (€100 kg canal)	181,55	183,08	1,53	0,84
HUEVOS					
(7)	Huevos, media Clase L y M (€100 kg)	112,56	111,49	-1,07	-0,95
(7)	Huevos - Clase L (€docena)	0,90	0,89	-0,01	-1,11
(7)	Huevos - Clase M (€docena)	0,80	0,79	-0,01	-1,25
CONEJO					
(8)	Conejo 1,8-2,2 kilo, vivo (€100 kg)	135,19	134,89	-0,30	-0,22
LECHE Y PRODUCTOS LÁCTEOS					
(10)	Suero de leche en polvo (€100 kg)	60,95	61,31	0,36	0,59
(9)	Leche de vaca (€100 litros). Fuente: FEAGA	Precio junio 2015: 30,30 €100 litros			
MIEL					
(11)	Miel multifloral a granel (€100 kg)	Precio junio 2015: 376,08 €100 kg			

Posición comercial:

- (5) Entrada matadero; (6) Salida muelle matadero; (7) Salida muelle centro de embalaje; (8) Salida granja; (9) Precio pagado al ganadero
(10) Precio franco fábrica sin impuestos ni costes; (11) Venta a la industria o mayorista

COMENTARIOS DE MERCADO

- **VACUNO** (=): Los precios de las **canales de vacuno** se mantienen estables debido a la falta de operaciones registradas, tanto a nivel nacional como internacional (canales de ternera (-0,02%), las de los machos 12-24 meses (0,01%) y, solamente las canales de los animales 8-12 meses registran subidas más cuantiosas (2,30%). Las cotizaciones de los **animales para vida** bajan un (-0,11%) ante la falta de operatividad.
- **CORDERO** (▲): Sigue la poca oferta en campo de los corderos, lo que provoca que los mataderos paguen más dinero por los animales para llevarlos a sacrificio. Además, por el lado de la demanda, la interna sigue en mínimos y, la externa, se mantiene, sobre todo por las reservas que los países árabes realizan de cara a la Fiesta del Cordero del mes de septiembre. Así, los precios de las canales de cordero registraron subidas medias del 1,16%.
- **PORCINO** (=): Estabilidad en las cotizaciones de las **canales de porcino de capa blanca**, con una variación semanal media del (-0,11%). La nota a destacar es la escasa operatividad registrada en este sector, con más animales pero menor peso, compensándose uno con el otro. Otra incidencia a tener en cuenta son los problemas surgidos con Francia, cuyos productores se han enfrentado a la entrada de cerdos de España y Alemania para intentar subir su nivel de precios. Nuevo descenso en el precio de los **lechones base 20 kg** (▼) debido a la escasa demanda de este tipo de animales en toda Europa. Esta semana la variación se cuantifica en el (-3,50%).
- **POLLOS** (▲): La gran demanda de este tipo de carne permite que los precios suban un 0,88% esta semana.
- **HUEVOS** (▼): Descenso en las cotizaciones de los huevos (Clase L, -1,11% y Clase M, -1,25%) debido a una menor demanda de la industria nacional. Las exportaciones hacia EE.UU. aumentan ligeramente.
- **CONEJO** (▼): Sigue el descenso de precios en los conejos vivos de granja, esta semana un (-0,22%). En lo que se lleva de año 2015, las cotizaciones de estos animales han caído un (-17,58%).
- **LECHE Y PRODUCTOS LÁCTEOS**: El precio de la **leche de vaca** (fuente: FEAGA) (▼) registró una caída del (-0,98%) en el mes de junio. Las cotizaciones del **suero de leche en polvo** (▲) subieron un 0,59% semanal.
- **MIEL** (▼): El precio de la **miel multifloral a granel** bajó en el mes de junio un (-0,92%) respecto al mes anterior.

PRECIOS MEDIOS NACIONALES GANADEROS

VACUNO VIVO

Euro/100 kg vivo

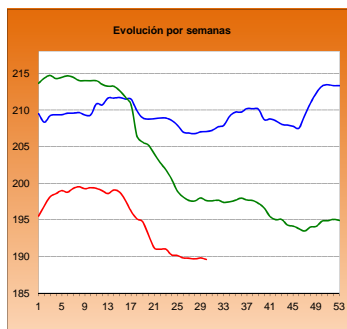

MACHOS 12-24 MESES (Clase R)

Euro/100 kg canal

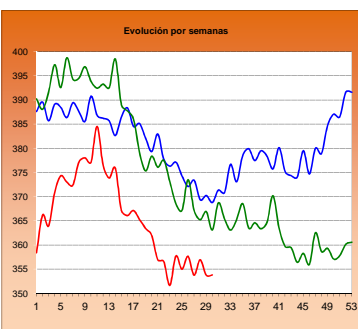

TERNERAS (Conjunto de Clases)

Euro/100 kg canal

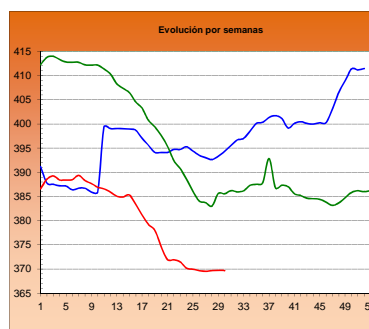

ANIMALES DE 8-12 MESES (Clase R)

Euro/100 kg canal

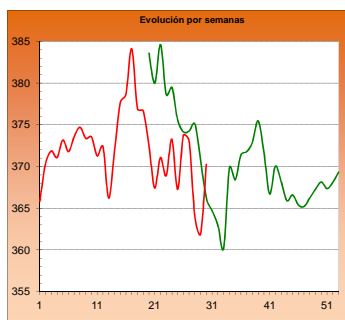

CORDERO 12-16 kilos

Euro/100 kg canal

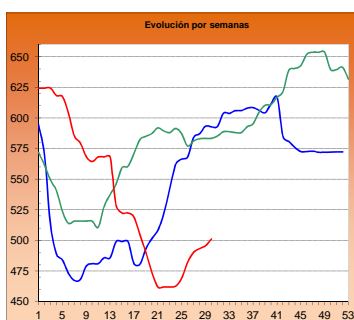

CORDERO 9-19 kilos

Euro/100 kg canal

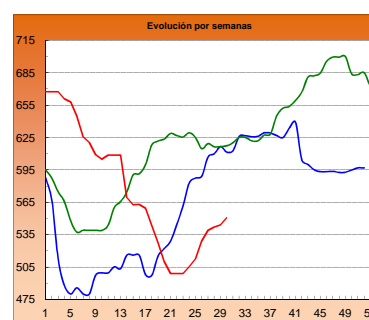

PORCINO >60% magro (Clase S)

Euro/100 kg canal

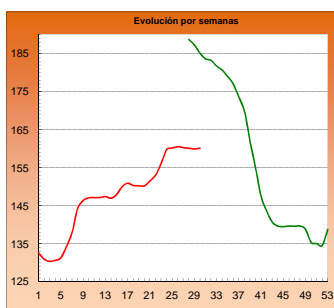

PORCINO 60-55% magro (Clase E)

Euro/100 kg canal

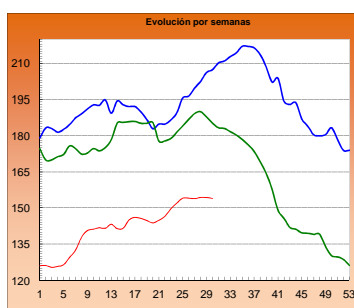

LECHONES Base 20 kg

Euro/unidad

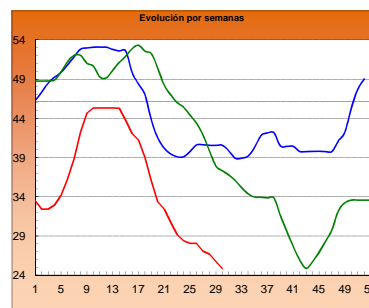

POLLO Canales del 83% y 65% rdto.

Euro/100 kg canal

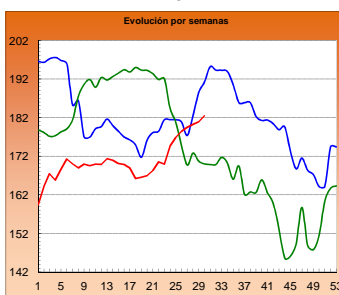

POLLO P90

Euro/100 kg canal

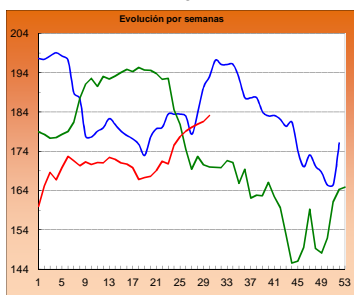

POLLO P10

Euro/100 kg canal

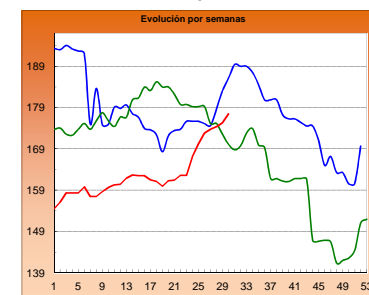

HUEVOS Clase L

Euro/ 100 kg canal

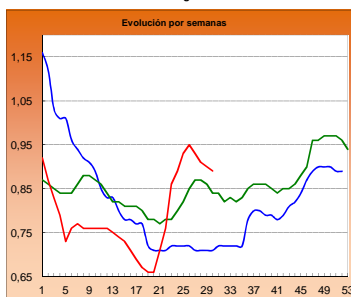

HUEVOS Clase M

Euro/ Docena

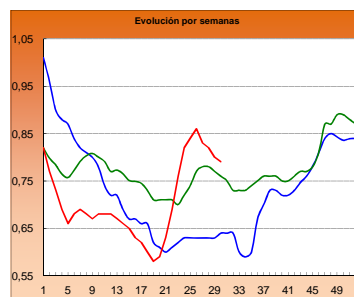

CONEJO VIVO

Euro/100 kg vivo

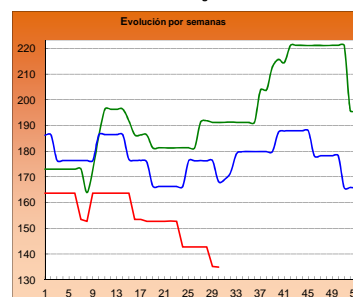

■ 2013

■ 2014

■ 2015

I-2 PRECIOS EN MERCADOS REPRESENTATIVOS - CEREAL

Precios en Euro/Tonelada

REGLAMENTO (UE) N° 1272/2009 DE LA COMISION. Artículo 56, apartado 3.

Precios de comercio al por mayor. Mercancía nacional y/o importada, sobre vehículo

PRODUCTO	MERCADO REPRESENTATIVO	Semana 20-26/07 2015	Semana 27/07-02/08 2015	Variación €
Trigo Blando Panificable	Álava	192,00	192,00	0,00
	Albacete	200,00	195,00	-5,00
	Ávila	190,00	187,00	-3,00
	Badajoz	197,00	195,00	-2,00
	Barcelona	204,00	198,00	-6,00
	Burgos	181,60	177,30	-4,30
	Cádiz	195,00	195,00	0,00
	Ciudad Real	194,00	192,00	-2,00
	Córdoba	190,00	200,00	10,00
	La Coruña	194,00	190,00	-4,00
	Cuenca	202,00	202,00	0,00
	Gerona	204,00	198,00	-6,00
	Guadalajara	193,00	192,00	-1,00
	Huesca	189,00	185,00	-4,00
	León	188,00	188,00	0,00
	Lérida	184,00	180,00	-4,00
	La Rioja	192,00	186,00	-6,00
	Madrid	193,00	192,00	-1,00
	Navarra	192,00	192,00	0,00
	Orense	198,00	195,00	-3,00
	Palencia	187,00	189,00	2,00
	Salamanca	192,20	189,60	-2,60
	Segovia	189,00	186,00	-3,00
	Sevilla	195,00	195,00	0,00
	Soria	194,40	193,60	-0,80
	Tarragona	190,00	185,00	-5,00
	Teruel	192,00	195,00	3,00
Toledo	195,00	193,00	-2,00	
Valencia	201,00	195,00	-6,00	
Valladolid	188,80	184,00	-4,80	
Zamora	187,30	187,50	0,20	
Zaragoza	192,00	195,00	3,00	
Trigo Duro	Badajoz	332,00	318,00	-14,00
	Cádiz	324,00	320,00	-4,00
	Córdoba	330,00	330,00	0,00
	Huelva	324,00	320,00	-4,00
	Málaga	330,00	320,00	-10,00
	Sevilla	324,00	320,00	-4,00
	Zaragoza	315,00	310,00	-5,00

I-2 PRECIOS EN MERCADOS REPRESENTATIVOS - CEREAL

Precios en Euro/Tonelada

REGLAMENTO (UE) N° 1272/2009 DE LA COMISION. Artículo 56, apartado 3.

Precios de comercio al por mayor. Mercancía nacional y/o importada, sobre vehículo

PRODUCTO	MERCADO REPRESENTATIVO	Semana 20-26/07 2015	Semana 27/07-02/08 2015	Variación €
Cebada Pienso	Albacete	178,40	174,60	-3,80
	Ávila	182,00	179,00	-3,00
	Barcelona	188,00	183,00	-5,00
	Burgos	176,20	174,30	-1,90
	Cádiz	195,00	193,00	-2,00
	Ciudad Real	179,60	178,60	-1,00
	Córdoba	177,00	182,00	5,00
	La Coruña	185,00	183,00	-2,00
	Cuenca	180,00	176,00	-4,00
	Gerona	188,00	183,00	-5,00
	Granada	186,00	183,00	-3,00
	Guadalajara	181,80	178,60	-3,20
	Huelva	195,00	193,00	-2,00
	Huesca	177,00	174,00	-3,00
	León	182,00	180,00	-2,00
	Lérida	177,00	172,00	-5,00
	Murcia	185,00	182,00	-3,00
	Navarra	179,00	177,00	-2,00
	Orense	189,00	188,00	-1,00
	Asturias	189,00	189,00	0,00
	Palencia	183,00	183,00	0,00
	Salamanca	186,80	184,40	-2,40
	Segovia	181,00	178,00	-3,00
Soria	177,20	176,60	-0,60	
Teruel	180,00	180,00	0,00	
Toledo	185,00	183,80	-1,20	
Valladolid	180,40	178,80	-1,60	
Zamora	182,00	180,00	-2,00	
Zaragoza	180,00	180,00	0,00	
Cebada Malta	Albacete	206,00	206,00	0,00
	Cuenca	206,00	206,00	0,00
	La Rioja	190,00	190,00	0,00
	Navarra	180,00	180,00	0,00

I-2 PRECIOS EN MERCADOS REPRESENTATIVOS - CEREAL

Precios en Euro/Tonelada

REGLAMENTO (UE) N° 1272/2009 DE LA COMISION. Artículo 56, apartado 3.

Maíz grano, precios de comercio al por mayor. Mercancía nacional y/o importada, sobre vehículo

Arroz cáscara, arroz blanco precios salida almacén agricultor

PRODUCTO	MERCADO REPRESENTATIVO	Semana 20-26/07 2015	Semana 27/07-02/08 2015	Variación €
Maiz Grano	Albacete	199,00	192,00	-7,00
	Badajoz	206,00	204,00	-2,00
	Barcelona	198,00	188,00	-10,00
	Cáceres	206,00	204,00	-2,00
	Ciudad Real	198,00	195,00	-3,00
	Córdoba	195,00	200,00	5,00
	La Coruña	194,00	186,00	-8,00
	Gerona	198,00	188,00	-10,00
	Guadalajara	196,00	193,00	-3,00
	Huelva	203,00	200,00	-3,00
	Huesca	190,00	185,00	-5,00
	León	197,00	192,00	-5,00
	Lérida	185,00	178,00	-7,00
	Madrid	196,00	193,00	-3,00
	Murcia	192,00	180,00	-12,00
	Navarra	190,00	186,00	-4,00
	Pontevedra	194,00	186,00	-8,00
	Salamanca	201,20	197,60	-3,60
	Sevilla	200,00	198,00	-2,00
	Tarragona	189,00	180,00	-9,00
Toledo	195,00	195,00	0,00	
Valencia	195,00	188,00	-7,00	
Valladolid	197,20	192,40	-4,80	
Zamora	197,00	192,00	-5,00	
Zaragoza	--	194,00	--	
Arroz Cáscara (Indica)	Badajoz	280,00	280,00	0,00
	Sevilla	286,50	286,50	0,00
Arroz Cáscara (Japónica)	Badajoz	290,00	290,00	0,00
	Sevilla	286,50	286,50	0,00
Arroz Blanco Extra	Tarragona	580,00	580,00	0,00
	Valencia	597,50	597,50	0,00

**I-3 PRECIOS EN MERCADOS REPRESENTATIVOS
VINOS BLANCO Y TINTO SIN INDICACION GEOGRAFICA
Reglamentos UE Nº 479/2008 y 144/2013**

**En €/hgdo, salida bodega, a granel, pago al contado sin I.V.A.
Precio de vino tinto referido al producto de 12 puntos de color**

PRODUCTO	MERCADO REPRESENTATIVO	Semana 20-26/07 29 2015	Semana 27/07-2/08 30 2015	Variación €
VINO BLANCO	Albacete	2,73	2,77	0,04
	Badajoz	1,61	1,61	0,00
	Ciudad Real	1,89	1,89	0,00
	Cuenca	1,94	1,94	0,00
	Toledo	2,00	2,00	0,00
VINO TINTO	Albacete	3,15	3,41	0,26
	Ciudad Real	2,87	2,87	0,00
	Cuenca	3,02	3,02	0,00
	Badajoz	2,69	2,69	0,00
	Murcia	3,02	3,06	0,05
	Toledo	2,39	2,39	0,00
	Valencia	2,57	2,49	-0,08

I-4 PRECIOS EN MERCADOS REPRESENTATIVOS DE ACEITES

Aceites. Precios sobre almazara, en €/100 kg, sin I.V.A.Rgtos C.E. 865/04 y 826/08

Semilla de girasol. Precios en centros de demanda, en €/100 kg, sin I.V.A. Rgto C.E.E. 3405/93

PRODUCTO Y ESPECIFICACIONES	MERCADO REPRESENTATIVO	Semana 29 20-26/07 2015	Semana 30 27/07-2/08 2015	Variación €
ACEITE DE OLIVA VIRGEN EXTRA Menos de 0,8°	Badajoz	387,50	387,50	0,00
	Ciudad Real	355,00	370,00	15,00
	Córdoba	385,07	391,08	6,01
	Granada	374,63	379,43	4,81
	Jaén	384,77	394,33	9,56
	Málaga	389,60	392,00	2,40
	Sevilla	380,75	382,24	1,49
	Tarragona Toledo	410,00 357,00	420,00 362,00	10,00 5,00
ACEITE DE OLIVA VIRGEN De 0,8° a 2°	Badajoz	365,00	365,00	0,00
	Córdoba	360,00	371,00	11,00
	Granada	350,00	361,00	11,00
	Jaén	355,49	367,34	11,85
	Sevilla	346,87	357,50	10,64
	Cadiz	345,00	366,00	21,00
	Tarragona	380,00	390,00	10,00
	Toledo	327,00	332,00	5,00
ACEITE DE OLIVA LAMPANTE Más de 2°	Córdoba	340,44	352,94	12,50
	Granada	325,08	331,60	6,52
	Jaén	342,14	362,42	20,28
	Málaga	343,40	349,65	6,25
	Sevilla	336,95	338,67	1,72
	Tarragona	320,00	330,00	10,00
	Badajoz	342,50	342,50	0,00
ACEITE DE OLIVA REFINADO	Córdoba	353,13	356,13	3,00
	Jaén	351,29	359,00	7,71
	Tarragona	360,00	385,00	25,00
ACEITE DE ORUJO CRUDO	Córdoba	130,50	126,00	-4,50
	Jaén	130,88	130,27	-0,61
	Tarragona	130,72	130,72	0,00
ACEITE DE ORUJO REFINADO	Córdoba	176,75	177,25	0,50
	Jaén	176,99	177,10	0,10
	Tarragona	175,80	175,80	0,00
ACEITE DE GIRASOL REFINADO	Córdoba	89,25	88,50	-0,75
	Sevilla	90,00	90,00	0,00
	Tarragona	90,50	91,00	0,50
SEMILLA DE GIRASOL	Andalucía	37,16	36,89	-0,26
	Centro-Norte	34,20	-	-

I-5 PRECIOS EN MERCADOS REPRESENTATIVOS - FRUTAS Y HORTALIZAS

PRECIOS DE PRODUCTOS NACIONALES

Mercados representativos de producción

Rgts. CE 1234/2007 y 543/2011

En €/100 kg, a salida agrupación de productores, envasado, sin I.V.A, incluyendo el precio del envase.

CITRICOS

PRODUCTO	MERCADO	VARIEDAD O TIPO	CAT.	CALIBRE mm.	DIA/MES					
					27/7	28/7	29/7	30/7	31/7	1/8
LIMÓN	Murcia	Verna	I	3-4	121,51	129,03	129,03	118,28	123,66	-

FRUTAS DE PEPITA

PRODUCTO	MERCADO	VARIEDAD O TIPO	CAT.	CALIBRE mm.	DIA/MES					
					27/7	28/7	29/7	30/7	31/7	1/8
MANZANA	Lleida	Golden Delicious	I	70-80	49,24	52,70	49,93	52,79	-	-
PERA	Lleida	Conferencia	I	60-65	104,00	104,00	104,00	104,00	104,00	-
UVA DE MESA	Alicante	Victoria	I	-	123,69	123,69	123,69	123,69	123,69	-

FRUTAS DE HUESO

PRODUCTO	MERCADO	VARIEDAD O TIPO	CAT.	CALIBRE mm.	DIA/MES					
					27/7	28/7	29/7	30/7	31/7	1/8
CIRUELA	Murcia	Japonesa	I	40 y +	79,00	70,00	73,00	69,00	68,00	-
MELOCOTÓN	Lleida	Pulpa amarilla	I	A/B	58,75	58,74	58,83	58,75	-	-
	Lleida	Pulpa Blanca	I	A/B	-	64,00	63,00	62,00	-	-
	Murcia	Pulpa amarilla	I	A/B	56,00	57,00	54,00	53,00	55,00	-
NECTARINA	Lleida	Pulpa amarilla	I	A/B	58,33	58,16	57,72	57,87	-	-
	Lleida	Pulpa blanca	I	A/B	63,00	65,00	63,00	63,00	-	-
	Murcia	Pulpa amarilla	I	A/B	57,00	56,00	54,00	53,00	53,00	-
	Zaragoza	Pulpa amarilla	I	A/B	54,35	56,19	58,18	57,02	55,13	62,52

Subdirección General de Estadística

I-5 PRECIOS EN MERCADOS REPRESENTATIVOS - FRUTAS Y HORTALIZAS

PRECIOS DE PRODUCTOS NACIONALES

Mercados representativos de producción

Rgts. CE 1234/2007 y 543/2011

En €/100 kg, a salida agrupación de productores, envasado, sin I.V.A, incluyendo el precio del envase.

HORTALIZAS

PRODUCTO	MERCADO	VARIEDAD O TIPO	CAT.	CALIBRE mm.	DIA/MES					
					27/7	28/7	29/7	30/7	31/7	1/8
AJO	Córdoba	Morado	I	45-55	180,00	180,00	180,00	180,00	180,00	-
	Córdoba	Blanco	I	50-60	180,00	180,00	180,00	180,00	180,00	-
	Cuenca	Morado	I	45-55	205,00	205,00	205,00	205,00	205,00	-
	Córdoba	Spring Blanco	I	50-60	175,00	175,00	175,00	175,00	175,00	-
	Córdoba	Spring Violeta	I	50-60	180,00	180,00	180,00	180,00	180,00	-
	Cuenca	Spring Violeta	I	50-60	185,00	185,00	185,00	185,00	185,00	-
BERENJENA	Almería	Alargada	I	40y+	76,00	-	73,25	77,00	74,00	-
CALABACÍN	Almería	-	I	14-21	22,00	24,21	30,42	29,00	26,50	-
CHAMPIÑÓN	La Rioja	Cerrado	I	30-65	150,53	151,65	151,14	150,70	151,73	-
LECHUGA	Almería	Iceberg	I	400g,y+	83,91	91,05	80,20	84,04	-	-
MELÓN	Murcia	Amarillo	I	-	32,00	30,00	33,00	35,00	33,00	-
	Murcia	Cantaloups	I	800-1.250g	45,00	39,00	38,00	45,00	42,00	-
	Murcia	Galia	I	800-1.250g	35,00	40,00	42,00	45,00	35,00	-
	Murcia	Piel de Sapo	I	-	40,00	36,00	35,00	38,00	35,00	-
PIMIENTO	Almería	Cuadrado Color (rojo o amarillo)	I	40y+	79,64	79,64	79,64	79,64	79,64	-
	Murcia	Cuadrado Color (rojo o amarillo)	I	70y+	106,10	96,24	104,26	104,80	98,44	-
	Murcia	Cuadrado Verde	I	70y+	91,82	94,20	94,89	91,00	99,59	-
SANDÍA	Valencia	con pepitas	I	-	15,00	15,00	15,00	15,00	15,00	15,00
TOMATE	Almería	Redondo	I	57-100	-	48,00	-	42,00	-	43,00
	Murcia	Redondo	I	57-100	55,45	50,90	58,84	47,00	55,56	-

Subdirección General de Estadística

I-6 PRECIOS EN MERCADOS REPRESENTATIVOS VACUNO Y OVINO

A) BOVINO

1.- PRECIO MEDIO NACIONAL (Euro/100 kg Canal) DE CANALES DE BOVINO PESADO SEGÚN MODELO COMUNITARIO DE CLASIFICACIÓN (R(CE) No 1249/2008 y R(UE) No 148/2014).

CATEGORÍA	CLASE DE CONFORMACIÓN Y DE ESTADO DE ENGRASAMIENTO	Semana 20-26/07 2015	Semana 27/07-02/08 2015	Variación €
Categoría A: Canales de machos jóvenes sin castrar de más de un año y menos de dos años	Muy buena y poco cubierta (U-2)	381,00	377,79	-3,21
	Muy buena y cubierta (U-3)	379,12	376,23	-2,90
	<i>Precio medio ponderado</i>	379,85	376,84	-3,02
	Buena y poco cubierta (R-2)	355,43	348,07	-7,36
	Buena y cubierta (R-3)	352,82	357,05	4,24
	<i>Precio medio ponderado</i>	353,76	353,80	0,03
	Menos buena y poco cubierta(O-2)	330,97	331,21	0,24
Menos buena y cubierta (O-3)	332,07	331,16	-0,91	
<i>Precio medio ponderado</i>	331,44	331,19	-0,25	
Categoría D: Canales de hembras que hayan parido	Mediocre y poco cubierta (P-2)	191,42	189,52	-1,90
	Mediocre y cubierta (P-3)	207,16	205,91	-1,25
	<i>Precio medio ponderado</i>	194,82	193,07	-1,76
	Buena y cubierta (R-3)	264,61	264,82	0,21
	Buena y grasa (R-4)	268,02	271,59	3,57
	<i>Precio medio ponderado</i>	265,39	266,36	0,98
	Menos buena y poco cubierta(O-2)	223,19	220,45	-2,75
	Menos buena y cubierta (O-3)	222,88	220,86	-2,02
Menos buena y grasa (O-4)	246,50	237,47	-9,03	
<i>Precio medio ponderado</i>	226,70	223,29	-3,41	
Categoría E: Canales de otras hembras (de 12 meses ó más)	Muy buena y poco cubierta (U-2)	397,76	396,88	-0,88
	Muy buena y cubierta (U-3)	383,44	384,54	1,10
	<i>Precio medio ponderado</i>	387,46	388,00	0,54
	Buena y poco cubierta (R-2)	375,71	375,10	-0,62
	Buena y cubierta (R-3)	368,20	374,20	6,00
	Buena y grasa (R-4)	350,00	345,10	-4,90
	<i>Precio medio ponderado</i>	368,17	372,40	4,23
	Menos buena y poco cubierta(O-2)	323,90	315,06	-8,84
Menos buena y cubierta (O-3)	336,04	344,99	8,96	
Menos buena y grasa (O-4)	350,00	347,04	-2,96	
<i>Precio medio ponderado</i>	332,43	335,83	3,40	
Categoría Z: Canales de animales desde 8 a menos de 12 meses	Muy buena y poco cubierta (U-2)	389,57	400,14	10,56
	Muy buena y cubierta (U-3)	394,83	392,14	-2,69
	<i>Precio medio ponderado</i>	392,63	395,50	2,87
	Buena y poco cubierta (R-2)	364,94	371,11	6,17
	Buena y cubierta (R-3)	360,83	369,95	9,12
	<i>Precio medio ponderado</i>	361,91	370,25	8,34
	Menos buena y poco cubierta(O-2)	357,07	358,24	1,17
Menos buena y cubierta (O-3)	333,84	333,24	-0,59	
<i>Precio medio ponderado</i>	348,10	348,59	0,49	

I-6 PRECIOS EN MERCADOS REPRESENTATIVOS VACUNO Y OVINO

2.-PRECIO MEDIO NACIONAL DEL BOVINO (Euro/100 kg)

BOVINO VIVO	Semana 20-26/07 2015	Semana 27/07-02/08 2015	Variación €
Machos hasta 480 Kg. vivo	217,51	217,51	0,00
Machos de más de 480 kg. vivo	195,07	194,87	-0,20
Hembras que hayan parido	96,02	95,73	-0,30
Otras hembras de hasta 380 Kg. vivo	218,80	218,72	-0,09
Otras hembras de más de 380 Kg. vivo	204,90	203,92	-0,98

3.-PRECIO MEDIO NACIONAL DE OTROS ANIMALES DE LA ESPECIE BOVINA (R(CE) N° 2273/2002).

OTROS BOVINOS	Semana 20-26/07 2015	Semana 27/07-02/08 2015	Variación €
Terneros de ocho días a cuatro semanas			
tipo cruzado	268,50	267,25	-1,25
tipo frisón/país	112,50	105,00	-7,50
<i>Media ponderada nacional (Euro/Cabeza)</i>	190,50	186,12	-4,38
Bovinos ligeros comprendidos entre seis y doce meses			
tipo cruzado	270,04	270,04	0,00
tipo frisón/país	164,42	164,42	0,00
<i>Media ponderada nacional (Euro/100 kg Vivo)</i>	233,08	233,08	0,00

B) CORDEROS

**1.-PRECIOS MEDIOS NACIONALES DE CANALES DE OVINO FRESCAS O REFRIGERADAS R(CE) N° 315/2002
Euro/100 kg Canal**

CORDEROS I y II	Semana 20-26/07 2015	Semana 27/07-02/08 2015	Variación €
Corderos I (12 a 13 kg/canal)	539,98	546,60	6,62
Corderos II (13,1 a 16 kg/canal)	451,24	455,96	4,72
<i>Media ponderada</i>	495,61	501,28	5,67

**2.-PRECIOS MEDIOS DE CANALES DE OVINO FRESCAS O REFRIGERADAS EN LOS MERCADOS NACIONALES
REPRESENTATIVOS PARA LA C.E.**

MERCADO REPRESENTATIVO Cordero 9-19 kg	Semana 20-26/07 2015	Semana 27/07-02/08 2015	Variación €
Escorxador Mercabarna	630,42	653,20	22,78
Mat. Valencia	614,63	614,86	0,23
Mercamadrid	638,99	638,99	0,00
Albacete	562,24	586,64	24,41
Extremadura	523,42	523,44	0,01
Medina del Campo	490,00	500,00	10,00
Talavera de la Reina	580,33	580,33	0,00
Zaragoza	589,77	589,77	0,00
<i>Media ponderada</i>	544,14	550,55	6,42

PRECIOS EN MERCADOS REPRESENTATIVOS - PRODUCTOS GANADEROS

**D-1)-CANAL PORCINO CAPA BLANCA
CLASIFICACIÓN EUROP R(CE) N° 1249/2008**

Euro/100 kg Canal

	Clase S			Clase E			Clase U		
	Semana 20-26/07 2015	Semana 27/07-02/08 2015	Variación €	Semana 20-26/07 2015	Semana 27/07-02/08 2015	Variación €	Semana 20-26/07 2015	Semana 27/07-02/08 2015	Variación €
PRECIO MEDIO NACIONAL	159,96	160,13	0,17	154,41	153,99	-0,42	159,91	159,98	0,07

	Clase R			Clase O			Clase P		
	Semana 20-26/07 2015	Semana 27/07-02/08 2015	Variación €	Semana 20-26/07 2015	Semana 27/07-02/08 2015	Variación €	Semana 20-26/07 2015	Semana 27/07-02/08 2015	Variación €
PRECIO MEDIO NACIONAL	160,55	160,01	-0,53	161,67	163,41	1,75	148,58	150,92	2,34

D-2)-PORCINO CEBADO

Euros/kg vivo

LONJAS	SELECTO			NORMAL			GRASO		
	Semana 20-26/07 2015	Semana 27/07-02/08 2015	Variación €	Semana 20-26/07 2015	Semana 27/07-02/08 2015	Variación €	Semana 20-26/07 2015	Semana 27/07-02/08 2015	Variación €
Albacete	1,50	1,50	0,00	1,47	1,47	0,00	1,44	1,44	0,00
Barcelona	--	--	--	1,32	1,32	0,00	1,29	1,29	0,00
Huesca	1,27	1,27	0,00	1,25	1,25	0,00	1,23	1,23	0,00
Lleida	1,27	1,27	0,00	1,26	1,26	0,00	1,24	1,24	0,00
Murcia	1,31	1,31	0,00	1,30	1,30	0,00	1,29	1,29	0,00
Pontevedra	1,29	1,29	0,00	1,26	1,26	0,00	1,64	1,64	0,00
Salamanca	1,28	1,30	0,01	1,28	1,28	0,00	1,24	1,24	0,00
Segovia	1,27	1,27	0,00	1,26	1,26	0,00	1,29	1,29	0,00
Zaragoza	1,30	1,30	0,00	1,26	1,26	0,00	1,24	1,24	0,00

PRECIOS EN MERCADOS REPRESENTATIVOS - PRODUCTOS GANADEROS - PORCINO

**E) - PORCINO PRECOZ
LECHONES, OTRAS CALIDADES.**

Euro/100 Kg vivo

Cerdas de Desvieje	Semana 20-26/07 2015	Semana 27/07-02/08 2015	Variación €
Cerdas de Desvieje	43,02	42,90	-0,12
CERDOS CEBADOS			
Categoría U	123,13	123,18	0,05
LECHONES			
Lleida.Base 20kg de peso.	105,00	100,00	-5,00
Segovia.Base 20kg de peso.	180,00	175,00	-5,00
Media nacional. Calidad Normal. Base 20 kg de peso	128,65	124,16	-4,50

F) - TRONCO IBÉRICO

Euro/100 Kg vivo

TOSTONES	Semana 20-26/07 2015	Semana 27/07-02/08 2015	Variación €
De 5 a 9 kilos	207,84	203,54	-4,30
De 9 a 12 kilos	276,56	276,56	0,00
LECHONES			
Lechón Ibérico Cruzado Base 23 kg	224,50	219,31	-5,19
MARRANOS			
Marranos Ibéricos de 35 a 60 kg	213,97	211,35	-2,62
PRIMALES			
Primales Ibéricos de 60 a 100 kg	--	--	--
CERDO CEBADO			
Cerdo Cebado (Intensivo)	194,11	193,89	-0,21
Cerdo Cebado de Campo (Extensivo)	201,67	201,22	-0,46
Cerdo Cebado de Bellota 100% Ibérico	--	--	--
DESVIEJE			
Reproductores de desvieje	100,00	100,00	0,00
REPRODUCTORES			
Reproductores >6 meses	329,34	329,34	0,00
CASTRONAS			
Castronas	106,52	102,17	-4,35

Denominaciones de acuerdo con la Norma de Calidad (RD 4/2014)

PRECIOS DE MERCADO. PAÍSES MIEMBROS UE

Semana 29 (20 al 26 de julio). Año 2015

**1.- PRECIO MEDIO NACIONAL (EUROS\100 kg CANAL) DE CANALES DE BOVINO PESADO
SEGÚN MODELO COMUNITARIO DE CLASIFICACIÓN R(CE) No 1249/2008 y R(UE) No 148/2014.
(Euros/100 kg)**

CATEGORIA	CLASE DE CONFORMACIÓN Y DE ESTADO DE ENGRASAMIENTO	Alemania (DE)	Irlanda (IE)	España (ES)	Francia (FR)	Italia (IT)	Polonia (PL)	Portugal (PT)	Reino Unido (UK)	UE-28	% España / UE
Categoría A: Canales de machos jóvenes sin castrar de mas de 12 y menos 24 meses	Muy buena y poco cubierta (U-2)	377,5	423,2	376,1	413,0	408,8	324,7	374,7	504,3	398,3	-5,6
	Muy buena y cubierta (U-3)	375,8	426,9	373,6	394,0	392,2	316,8	372,4	503,0	388,6	-3,9
	Buena y poco cubierta (R-2)	372,9	411,3	358,3	383,0	367,2	305,5	360,4	483,0	368,2	-2,7
	Buena y cubierta (R-3)	369,7	416,7	356,1	376,0	360,8	308,3	363,0	487,6	373,1	-4,5
	Menos buena y poco cubierta (O-2)	332,5	392,7	331,0	339,0	317,4	293,7	326,4	435,2	335,0	-1,2
	Menos buena y cubierta (O-3)	337,0	395,9	333,0	335,0	325,6	296,5	348,1	449,6	346,5	-3,9
	Categoría A	363,5	413,2	356,6	382,8	396,1	300,9	356,9	469,8	372,3	-4,2
Categoría D: Hembras paridas	Buena y cubierta (R-3)	334,1	381,6	265,1	404,0	285,2	271,8	257,3	398,5	368,0	-28,0
	Buena y grasa (R-4)	335,3	381,5	272,7	385,0	298,8	279,0	250,8	394,9	349,5	-22,0
	Menos buena y poco cubierta (O-2)	309,0	351,3	225,9	350,0	240,2	245,3	227,9	352,9	279,4	-19,2
	Menos buena y cubierta (O-3)	312,5	360,0	225,9	348,0	274,8	256,1	228,9	368,5	307,1	-26,4
	Menos buena y grasa (O-4)	320,1	361,7	242,7	338,0	282,5	267,4	230,7	368,2	323,8	-25,1
	Mediocre y poco cubierta (P-2)	239,5	320,8	183,4	287,0	218,8	213,0	195,2	295,4	246,0	-25,5
	Mediocre y cubierta (P-3)	254,9	353,7	202,2	312,0	244,5	233,9	189,6	329,0	292,2	-30,8
	Categoría D	302,4	356,9	230,9	352,4	241,1	248,5	213,4	355,6	305,8	-24,5
Categoría E: Hembras de más de 12 meses	Muy buena y poco cubierta (U-2)	379,9	440,8	393,0	476,0	453,8	292,9	373,6	519,6	442,3	-11,2
	Muy buena y cubierta (U-3)	374,4	446,0	379,4	473,0	447,5	305,2	371,6	522,0	433,1	-12,4
	Buena y poco cubierta (R-2)	369,9	425,9	372,7	399,0	392,8	291,6	368,9	494,0	382,2	-2,5
	Buena y cubierta (R-3)	370,6	430,4	373,1	414,0	391,9	300,4	361,3	507,7	403,1	-7,4
	Buena y grasa (R-4)	364,6	428,9	353,2	392,0	370,7	307,8	365,0	508,0	463,7	-23,8
	Menos buena y poco cubierta (O-2)	302,6	402,0	335,0	338,0	302,6	269,8	343,2	428,0	317,0	5,7
	Menos buena y cubierta (O-3)	313,0	414,7	349,2	357,0	277,7	282,0	342,3	473,0	360,2	-3,1
	Menos buena y grasa (O-4)	320,1	412,6	349,7	349,0		289,7	350,0	491,3	438,6	-20,3
	Categoría E	353,0	424,7	372,8	426,6	439,0	286,1	358,9	499,1	411,3	-9,4
Categoría Z: Canales de machos y hembras de más de 8 y menos de 12 meses	Muy buena y poco cubierta (U-2)			393,3		476,4		372,9		408,4	-3,7
	Muy buena y cubierta (U-3)			397,9		430,5		371,7	447,1	398,4	-0,1
	Buena y poco cubierta (R-2)			373,8		502,7	300,0	359,2		376,7	-0,8
	Buena y cubierta (R-3)			360,5		488,3		365,7		363,5	-0,8
	Menos buena y poco cubierta (O-2)	246,5		341,2		457,3	286,8	337,7	422,2	343,9	-0,8
	Menos buena y cubierta (O-3)			330,1			285,8	356,5	421,8	343,2	-3,8
	Categoría Z	246,5	366,0	368,7		472,9	290,2	359,1	429,2	374,6	-1,6

**2.- PRECIO MEDIO NACIONAL DE ANIMALES VIVOS DE LA ESPECIE BOVINA
SEGÚN MODELO COMUNITARIO R(UE) N° 807/2013.**

CATEGORIA	Alemania (DE)	Irlanda (IE)	España (ES)	Francia (FR)	Italia (IT)	Polonia (PL)	Reino Unido (UK)	UE-28	% España / UE
Bovinos de mas de 6 y menos de 12 meses (Euros/100 kg vivo) (Media ponderada Frison y Cruzado)	172,00	258,00	232,76	268,00	285,00	235,03	271,49	245,22	-5,08
Terneros de 8 días a 4 semanas (Euros/cabeza):									
. FRISON/PAIS	111,45	153,99	121,25	104,00	136,98	136,11	104,03	116,78	3,8
. CRUZADO	192,80	299,43	273,50	286,00	223,08	197,26	376,43	269,62	1,44

PRECIOS DE MERCADO. PAÍSES MIEMBROS UE

Semana 29 (20 al 26 de julio). Año 2015

B) OVINOPRECIO MEDIO NACIONAL DE CANALES DE OVINO, SEGÚN MODELO COMUNITARIO R(CE) N° 315/2002 y R(CE) N° 1249/2008
(EUROS\100 kg CANAL)

CATEGORIA	Bulgaria (BG)	Alemania (DE)	España (ES)	Francia (FR)	Irlanda (IE)	Italia (IT)	Holanda (NL)	Polonia (PL)	Portugal (PT)	Reino Unido (UK)	UE-28	% España / UE
Canales de Corderos Pesados (>13 kg)		534,98	451,24	602,00	435,01		415,85	402,05		339,60	478,59	-5,71
Canales de Corderos Ligeros (<13 kg)	748,55		714,18			600,83			420,00		604,51	18,14

C) PORCINOPRECIO MEDIO NACIONAL DE LA ESPECIE PORCINA, SEGÚN MODELO COMUNITARIO DE CLASIFICACIÓN R(CE) N° 1249/2008 y R(UE) No 148/2014.
(EUROS\100 kg CANAL)

CATEGORIA	Bulgaria (BG)	Alemania (DE)	España (ES)	Francia (FR)	Irlanda (IE)	Italia (IT)	Holanda (NL)	Polonia (PL)	Portugal (PT)	Reino Unido (UK)	UE-28	% España / UE
Porcino. Clase S (>60% magro)		147,92	159,96	158,00			123,51	143,68		192,32	151,56	5,54
Porcino. Clase E (60-55% magro)	162,94	143,67	154,41	149,00	151,30	148,00	122,37	141,45	166,00	187,71	144,46	6,89
Porcino. Clase R (50-45% magro)			160,55			170,47				217,41	170,28	-5,71
Lechones (Euros/unidad)		39,40	25,73	27,20		61,24	17,00	36,19	41,60	64,79	35,46	-27,43

D) POLLOS Y HUEVOSPRECIO MEDIO NACIONAL DE CANALES DE POLLOS (65% RENDIMIENTO), Y DE HUEVOS, MEDIA DE LAS CLASES L Y M
SEGÚN MODELO COMUNITARIO DE CLASIFICACIÓN R(CE) N° 546/2003.

CATEGORIA	Bulgaria (BG)	Alemania (DE)	España (ES)	Francia (FR)	Irlanda (IE)	Italia (IT)	Holanda (NL)	Polonia (PL)	Portugal (PT)	Reino Unido (UK)	UE-28	% España / UE
Pollos. 65% de rendimiento (Euros/100kg canal)	301,38	262,00	181,55	225,00	180,00	210,00	201,00	144,55	163,00	192,33	194,57	-6,7
Huevos. Media Clases L y M (Euros/100 kg)	117,99	120,85	112,56	131,65	142,20	174,60	120,00	142,39	128,31	153,41	134,37	-16,2



GOBIERNO
DE ESPAÑA

MINISTERIO
DE AGRICULTURA, ALIMENTACIÓN
Y MEDIO AMBIENTE