

# PRECIOS COYUNTURALES



SEMANA 31 – 2019

Del 29 de julio al 4 de agosto



**SUBSECRETARÍA**

Subdirección General de Análisis, Coordinación y  
Estadística

[sgestadi@mapama.es](mailto:sgestadi@mapama.es)

<http://www.mapama.gob.es/es/estadistica/temas/default.aspx>

Publicación elaborada por la  
Subsecretaría  
Subdirección General de Análisis, Coordinación y Estadística

**MINISTERIO  
DE AGRICULTURA, PESCA  
Y ALIMENTACIÓN**

© Ministerio de Agricultura, Pesca y Alimentación  
Secretaría General Técnica  
Centro de Publicaciones  
Catálogo de Publicaciones de la Administración General del Estado:  
<http://publicacionesoficiales.boe.es/>

N.I.P.O.: 003190900

Se permite la utilización, copia o reproducción de los datos de este Boletín siempre que se cite expresamente su procedencia.

---

# Índice:

---

	PÁGINA
<b>PRECIOS MEDIOS NACIONALES.....</b>	<b>4</b>
PRECIOS MEDIOS NACIONALES DE PRODUCTOS AGRÍCOLAS.....	4 - 6
PRECIOS MEDIOS NACIONALES DE PRODUCTOS GANADEROS.....	7 - 8
<b>PRECIOS EN MERCADOS REPRESENTATIVOS DE CEREALES, VINOS Y ACEITES.....</b>	<b>9</b>
PRECIOS MEDIOS EN MERCADOS REPRESENTATIVOS DE CEREALES.....	9 - 11
PRECIOS MEDIOS EN MERCADOS REPRESENTATIVOS DE VINOS.....	12
PRECIOS MEDIOS EN MERCADOS REPRESENTATIVOS DE ACEITES.....	13
<b>PRECIOS DE PRODUCCIÓN DE FRUTAS Y HORTALIZAS EN EL MERCADO INTERIOR.....</b>	<b>14</b>
PRECIOS DE PRODUCCIÓN EN EL MERCADO INTERIOR: FRUTAS.....	14
PRECIOS DE PRODUCCIÓN EN EL MERCADO INTERIOR: PRODUCTOS HORTÍCOLAS.....	16 - 17
<b>PRECIOS REPRESENTATIVOS DE PRODUCTOS GANADEROS.....</b>	<b>18</b>
PRECIOS REPRESENTATIVOS DE PRODUCTOS GANADEROS: BOVINO.....	18
PRECIOS REPRESENTATIVOS DE PRODUCTOS GANADEROS: OVINO.....	19
PRECIOS REPRESENTATIVOS DE PRODUCTOS GANADEROS: PORCINO.....	20 - 21



## 1. PRECIOS MEDIOS NACIONALES

### 1.1. PRECIOS MEDIOS NACIONALES DE PRODUCTOS AGRÍCOLAS

1.1.1. Precios Medios Nacionales de Cereales, Oleaginosas, Proteaginosas, Vinos y Aceites.					
PRODUCTOS AGRÍCOLAS (especificaciones)		Semana 30 22 - 28/07	Semana 31 29/07 - 4/08	Variación semanal euros	Variación semanal %
<b>CEREALES</b>					
(1)	Trigo blando panificable (€/t)	188,52	186,90	-1,62	-0,86
(1)	Trigo duro (€/t)	218,41	219,88	1,47	0,67
(1)	Cebada pienso (€/t)	174,56	174,24	-0,32	-0,18
(1)	Cebada malta (€/t)	187,50	186,44	-1,06	-0,57
(1)	Maíz grano (€/t)	186,29	185,10	-1,19	-0,64
(4)	Arroz cáscara (€/t)	324,13	324,13	0,00	0,00
(4)	Arroz blanco (€/t)	524,99	524,99	0,00	0,00
(4)	Arroz blanco vaporizado (€/t)	625,33	625,33	0,00	0,00
<b>ALFALFA, PIPA DE GIRASOL, COLZA Y GUISANTES</b>					
(1)	Alfalfa (€/t)	180,58	181,60	1,02	0,56
(1)	Pipa de girasol 9-2-44 (€/t)	307,03	307,24	0,21	0,07
(1)	Pipa de girasol alto oleico (€/t)	393,78	395,16	1,39	0,35
(4)	Colza grano (€/t)	323,43	323,13	-0,30	-0,09
(4)	Guisantes secos (€/t)	210,45	210,25	-0,20	-0,10
<b>VINOS</b>					
(2)	Vino blanco sin DOP/IGP (€/hectolitro)	25,90	25,14	-0,77	-2,96
(2)	Vino tinto sin DOP/IGP, 12 p. color (€/hectolitro)	40,02	40,71	0,69	1,73
(2)	Vino con DOP/IGP blanco RUEDA (€/hectolitro)	(*) 202,39	(**) 150,99	-51,40	-25,40
(2)	Vino con DOP/IGP tinto RIOJA (€/hectolitro)	(*) 133,26	(**) 133,26	0,00	0,00
<b>ACEITES VEGETALES</b>					
(3)	Aceite de oliva virgen extra < 0,8º (€/100 kg)	231,42	229,68	-1,74	-0,75
(3)	Aceite de oliva virgen, de 0,8º a 2º (€/100 kg)	210,68	209,78	-0,90	-0,43
(3)	Aceite de oliva lampante > 2º (€/100 kg)	202,61	200,98	-1,63	-0,81
(3)	Aceite de oliva refinado (€/100 kg) (***)	201,16	201,63	0,47	0,23
(3)	Aceite de oliva orujo crudo (€/100 kg) (****)	79,00	79,00	0,00	0,00
(3)	Aceite de oliva orujo refinado (€/100 kg) (****)	110,50	110,50	0,00	0,00
(3)	Aceite de girasol refinado (€/100 kg) (*****)	77,48	78,20	0,72	0,92

#### Posición comercial:

(1) Entrada industria; (2) Salida bodega; (3) Salida almazara; (4) Granel sobre almacén

(\*) (\*\*) En los vinos con DOP/IGP los precios son mensuales. (\*) Precios Junio 2019. (\*\*) Precio Julio 2019.

(\*\*\*) Aceite de oliva refinado. Valores media aritmética de Córdoba, Jaén, Sevilla y Tarragona

(\*\*\*\*) Aceites de orujo crudo y orujo refinado. Valores media aritmética de Córdoba, Jaén y Tarragona.

(\*\*\*\*\*). Aceite de girasol refinado. Valores media aritmética de Córdoba, Sevilla y Tarragona.

### COMENTARIOS DE MERCADO

● **CEREALES** (▼▲): Descensos generalizados en los precios medios de los cereales grano, excepto en **trigo duro** que sube un 0,67%. **Trigo blando panificable** (-0,86%), **maíz grano** (-0,64%), **cebada malta** (-0,57%) y **cebada pienso** (-0,18%).

Los precios de **arroz cáscara**, **arroz blanco vaporizado** y **arroz blanco** permanecen estables.

● **ALFALFA, PIPA DE GIRASOL, COLZA Y GUISANTES** (▲▼): Incremento en las cotizaciones medias de **alfalfa** 0,56%, en **pipas de girasol alto oleico** 0,35% y en **pipa de girasol 9-2-44** 0,07%. **Colza y guisantes secos** descienden un 0,09 y 0,10% respectivamente.

● **VINOS** (▼▲): Diferente comportamiento en los precios medios de los vinos sin DOP/IGP, con descenso del **vino blanco** (-2,96%) e incremento en **vino tinto de 12 puntos de color** del 1,73%.

Respecto de los vinos con DOP/IGP de la vendimia 2018 el **blanco RUEDA** desciende un (-25,40%) muy probablemente por la proximidad de la nueva campaña; mientras que el **tinto RIOJA** mantiene las cotizaciones del mes anterior.

● **ACEITES VEGETALES** (▼▲): Predominio de los descensos en las cotizaciones semanales de los **aceites de oliva**, con descensos en **aceite lampante** (-0,81%), **virgen extra** (-0,75%) y **aceite virgen** (-0,43%). Tan sólo el **aceite de oliva refinado** sube un 0,23%. Los precios de los **aceites de orujo crudo y refinado** permanecen estables.

El precio del **aceite de girasol refinado** incrementa su precio un 0,92%.

1.1.2. Precios Medios Nacionales en Origen de Frutas y Hortalizas					
PRODUCTOS AGRÍCOLAS (especificaciones)		Semana 30 22/07-28/07	Semana 31 29/07-04/08	Variación semanal euros	Variación semanal %
<b>FRUTAS</b>					
(4)	Limón (€/100 kg)	29,60	27,30	-2,30	-7,77
(4)	Albaricoque (€/100 kg)	85,09	80,94	-4,16	-4,89
(4)	Cereza (€/100 kg)	144,19	135,09	-9,09	-6,30
(4)	Ciruela (€/100 kg)	56,22	58,19	1,97	3,50
(4)	Melocotón (€/100 kg)	44,82	44,17	-0,65	-1,46
(4)	Higo fresco (€/100 kg)	175,83	167,67	-8,16	-4,64
(4)	Uva de mesa (€/100 kg)	70,00	75,83	5,83	8,33
(4)	Plátano (€/100 kg)	28,96	17,72	-11,24	-38,81
<b>HORTALIZAS</b>					
(4)	Acelga (€/100kg)	45,31	49,15	3,83	8,46
(4)	Ajo (€/100kg)	130,50	129,41	-1,10	-0,84
(4)	Berenjena (€/100 kg)	66,66	64,42	-2,23	-3,35
(4)	Calabacín (€/100 kg)	35,51	40,38	4,86	13,70
(4)	Cebolla (€/100 kg)	34,42	30,47	-3,95	-11,48
(4)	Champiñón (€/100kg)	138,39	139,42	1,03	0,74
(4)	Judía verde tipo plana (€/100 kg)	167,52	186,12	18,60	11,10
(4)	Lechuga Romana (€/100 ud)	29,00	25,71	-3,29	-11,35
(4)	Melón Piel de Sapo (€/100 ud)	26,36	26,43	0,07	0,25
(4)	Pepino (€/100 kg)	43,69	40,26	-3,42	-7,83
(4)	Pimiento verde tipo italiano (€/100 kg)	72,24	65,97	-6,27	-8,68
(4)	Sandía (€/100 kg)	19,24	19,21	-0,03	-0,17
(4)	Tomate liso (€/100 kg)	72,18	73,98	1,80	2,50
(4)	Zanahoria (€/100 kg)	25,32	20,16	-5,16	-20,38
(4)	Patata (€/100 kg)	38,91	34,84	-4,07	-10,46

**Posición comercial:**

(4) Granel: sobre árbol, finca, almacén, agricultor, alhóndiga, lonja

## COMENTARIOS DE MERCADO

- **CÍTRICOS (▼):** terminada la campaña de naranja, el precio medio en origen del *limón* Verna vuelve a descender esta semana (-7,77%).
- **FRUTAS DE HUESO (▼▲):** Descensos moderados en el precio en origen del *albaricoque* (-4,89%), *cereza* (-6,30%) y *melocotón* (-1,46%). Por el contrario sube el precio de la *ciruela* (3,50%).
- Considerándose concluida la temporada de la fruta de pepita de referencia, en el resto de frutas esta semana se observan descensos en *higo fresco* (-4,64%), por el contrario sube la *uva de mesa* (8,63%). Descenso del *plátano* (-38,81%).
- **HORTALIZAS (▼▲):** Variaciones de no demasiada magnitud relativa esta semana en la mayoría de los precios medios en origen de los hortalizas en seguimiento. Como excepción, destaca la significativa subida registrada en *calabacín* (13,70%). Entre los descensos, sobresale el de la *zanahoria* (-20,38%), en plena transición hacia zonas de producción con menores cotizaciones. Desciende el precio medio de la *patata* (-10,46 %).

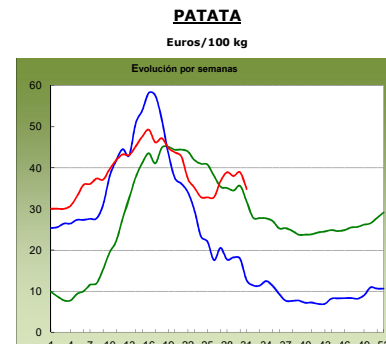
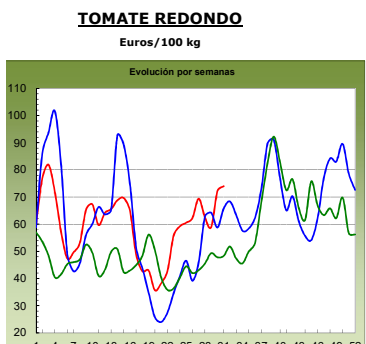
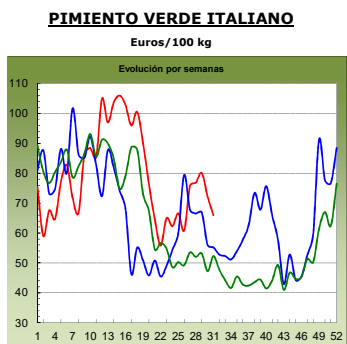
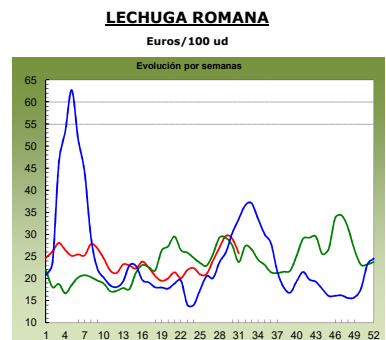
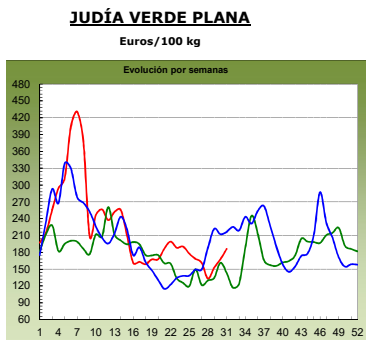
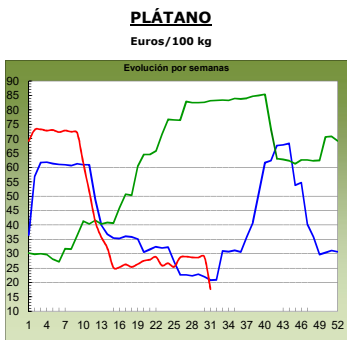
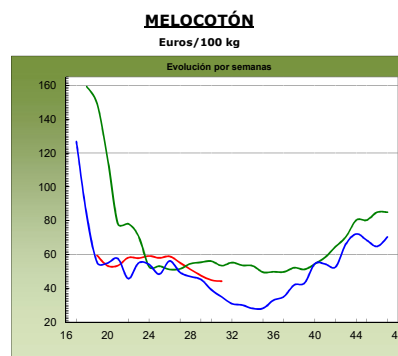
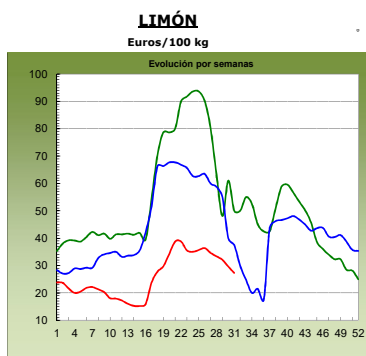
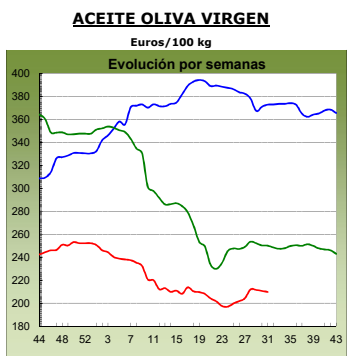
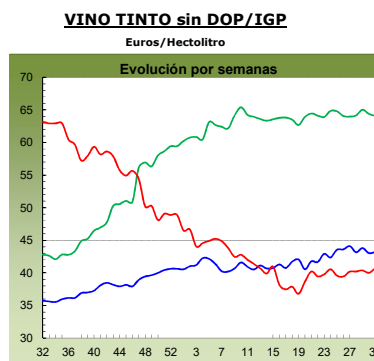
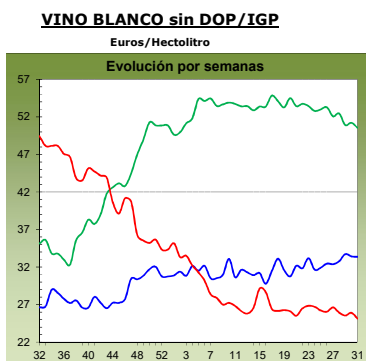
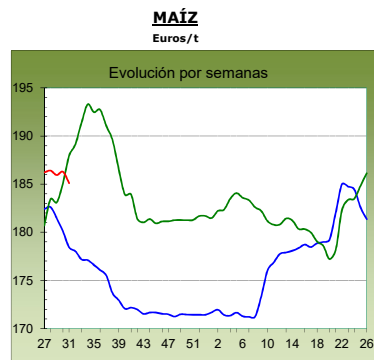
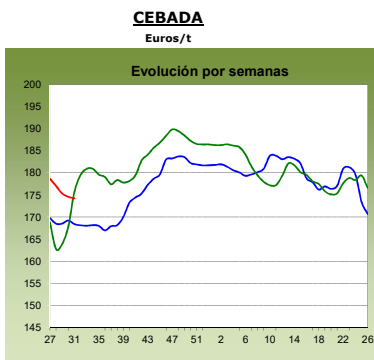
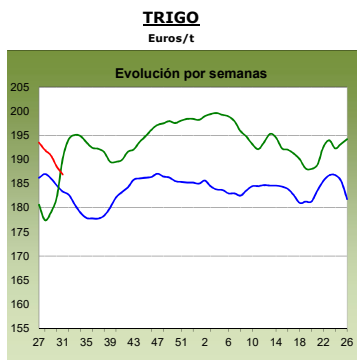

2017  
antepenúltima campaña

2018  
penúltima campaña

2019  
última campaña

## 1.2. PRECIOS MEDIOS NACIONALES DE PRODUCTOS GANADEROS

1.2.1. Precios Medios Nacionales de Productos Ganaderos					
PRODUCTOS GANADEROS (especificaciones)		Semana 30 22-28/07	Semana 31 29/07-4/08	Variación semanal euros	Variación semanal %
<b>VACUNO</b>					
(5)	Ternera, 180-300 kilos (€/100 kg canal)	376,08	376,06	-0,02	-0,01
(5)	Machos de 12 a 24 meses (Clase R) (€/100 kg canal)	351,91	346,49	-5,42	-1,54
(5)	Animales de 8 a 12 meses (Clase R) (€/100 kg canal)	381,84	378,79	-3,05	-0,80
(5)	Bovino vivo, conjunto categorías (€/100 kg vivo)	192,31	191,69	-0,62	-0,32
<b>CORDERO</b>					
(5)	Corderos 9-19 kilos (€/100 kg canal)	510,78	519,78	9,00	1,76
(5)	Corderos 12-16 kilos (€/100 kg canal)	492,81	501,07	8,26	1,68
(5)	Corderos Ligeros (12-13 kilos) (€/100 kg canal)	510,27	519,03	8,76	1,72
(5)	Corderos Pesados (13-16 kilos) (€/100 kg canal)	475,35	483,11	7,76	1,63
<b>PORCINO</b>					
(5)	Porcino >60% magro (Clase S) (€/100 kg canal)	182,13	182,01	-0,12	-0,07
(5)	Porcino 60-55% magro (Clase E) (€/100 kg canal)	181,39	180,80	-0,59	-0,33
(5)	Porcino 55-50% magro (Clase U) (€/100 kg canal)	174,70	174,05	-0,65	-0,37
(5)	Porcino 50-45% magro (Clase R) (€/100 kg canal)	167,99	167,03	-0,96	-0,57
(5)	Lechon 20 kg (€/unidad)	46,75	43,56	-3,19	-6,82
<b>POLLO</b>					
(6)	Pollo, media de canales del 83% y 65% rdto. (€/100 kg canal)	169,45	169,45	0,00	0,00
(6)	Pollo P10 (83% rdto.) (€/100 kg canal)	167,46	167,46	0,00	0,00
(6)	Pollo P90 (65% rdto.) (€/100 kg canal)	169,73	169,73	0,00	0,00
<b>HUEVOS</b>					
(7)	Huevos, media Clase L y M (€/100 kg)	76,30	76,30	0,00	0,00
(7)	Huevos - Clase L (€/docena)	0,62	0,62	0,00	0,00
(7)	Huevos - Clase M (€/docena)	0,53	0,53	0,00	0,00
<b>CONEJO</b>					
(8)	Conejo 1,8-2,2 kilo,vivo (€/100 kg)	189,35	189,35	0,00	0,00
<b>LECHE Y PRODUCTOS LÁCTEOS</b>					
(10)	Suero de leche en polvo (€/100 kg)	66,35	67,75	1,40	2,11
(9)	Leche de vaca (€/100 litros). Fuente: FEGA	Precio junio 2019: 32,10 €/100 litros			
<b>MIEL</b>					
(11)	Miel multifloral a granel (€/100 kg)	Precio junio 2019: 255,10 €/100 kg			

### Posición comercial:

(5) Entrada matadero; (6) Salida muelle matadero; (7) Salida muelle centro de embalaje; (8) Salida granja;  
(9) Precio pagado al ganadero; (10) Precio franco fábrica sin impuestos ni costes; (11) Venta a la industria o mayorista

### COMENTARIOS DE MERCADO

- **VACUNO (▼)**: Las **canales de vacuno** anotaron, esta semana, descensos de cotizaciones generalizadas (-0,01% en las canales de las terneras, -1,54% en las de los machos 12-24 meses y -0,80% en las de los animales 8-12 meses). El exceso de oferta en el mercado sigue siendo el factor principal que marca la tendencia de precios en este sector. Con este descenso semanal del (-0,32%) en las cotizaciones de los **animales vivos**, se mantiene el bajo nivel de precios, batiéndose semana a semana el nivel mínimo de precios registrados en los últimos años.
- **OVINO (▲)**: Se inicia el mes de agosto con mayor demanda de corderos, lo que permite que suban las cotizaciones de las **canales de corderos** un 1,70% de media. Hay buena salida de animales pesados hacia el exterior y, la demanda de cordero lechal en el interior peninsular también aumentó. De cara a las fiestas de mediados de agosto, se espera que la demanda continúe activa. También se espera que las cotizaciones empiecen a subir poco a poco a partir de este momento, como es habitual si se ve la evolución de los precios a lo largo de los años anteriores y más si se tiene en cuenta el punto de partida tan bajo que muestran las cotizaciones de la carne actualmente.
- **PORCINO (▼)**: Descenso del (-0,33%), de media en sus diferentes clasificaciones, en las **canales de porcino de capa blanca**. Los precios se mantienen muy altos, tanto por la alta demanda existente como por el descenso en la oferta. El precio del **lechón base 20 kg (▼)** registró un nuevo descenso semanal (-6,82%), en un mercado en el que destaca la disminución de la demanda, tanto nacional como del exterior, principalmente Alemania. Los animales cebados no ganan peso debido al calor y se mantienen en las explotaciones a espera de subida de peso y, por ende, de cotizaciones.
- **POLLOS (=)**: Sin variaciones en las cotizaciones de las **canales de pollo** (0,00%), donde la demanda y la oferta permanecen ajustadas.
- **HUEVOS (=)**: Cotizaciones estables en la comercialización de los huevos (0,00% de variación semanal), manteniéndose el equilibrio de mínimos.
- **CONEJO (=)**: Se mantienen los precios estables en el **conejo vivo de granja** (0,00% de variación semanal).
- **PRODUCTOS LÁCTEOS**: Subida semanal del 2,11% en la cotización del **suero de leche en polvo (▲)**. El precio de la **leche de vaca** (Fuente: FEGA) (▼) en el mes de junio, bajó un 1,23% respecto al mes de mayo.
- **MIEL (▼)**: En el mes de junio, el precio de la **miel multifloral a granel** registró un descenso del (-4,90%) respecto al mes de mayo.

## 1.2.2. Precios Medios Nacionales de Productos Ganaderos: Gráficos

### VACUNO VIVO

Euro/100 kg vivo

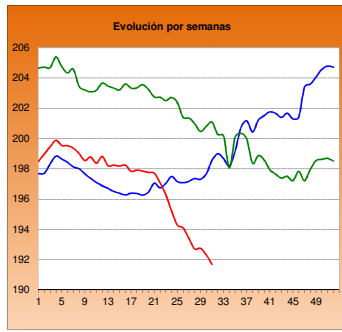

### MACHOS 12-24 MESES (Clase R)

Euro/100 kg canal

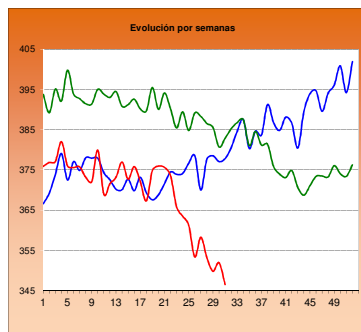

### TERNERAS (Conjunto de Clases)

Euro/100 kg canal

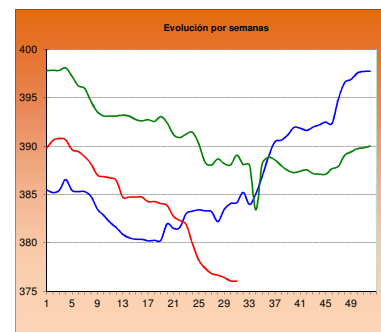

### ANIMALES DE 8-12 MESES (Clase R)

Euro/100 kg canal

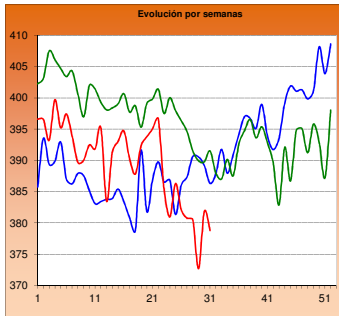

### CORDERO 12-16 kilos

Euro/100 kg canal

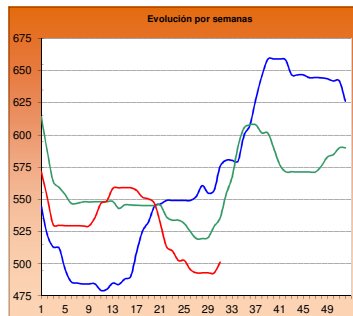

### CORDERO 9-19 kilos

Euro/100 kg canal

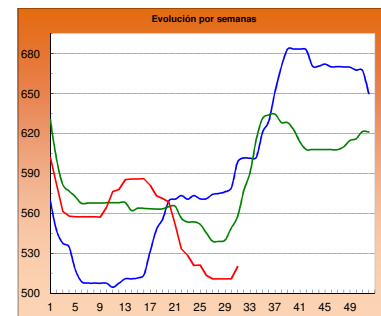

### PORCINO >60% magro (Clase S)

Euro/100 kg canal

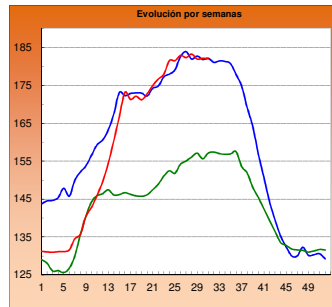

### PORCINO 60-55% magro (Clase E)

Euro/100 kg canal

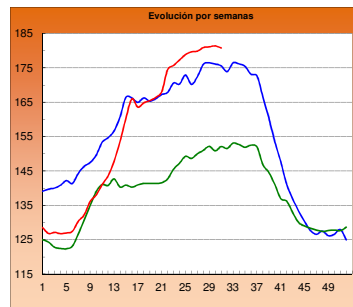

### LECHONES Base 20 kg

Euro/unidad

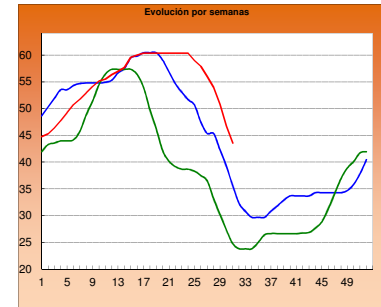

### POLLO Canales del 83% y 65% rdto.

Euro/100 kg canal

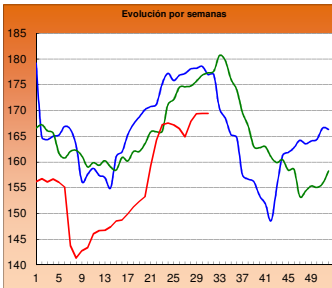

### POLLO P90

Euro/100 kg canal

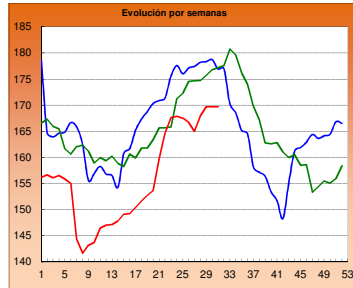

### POLLO P10

Euro/100 kg canal

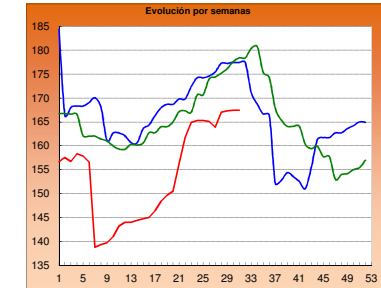

### HUEVOS Clase L

Euro/ Docena

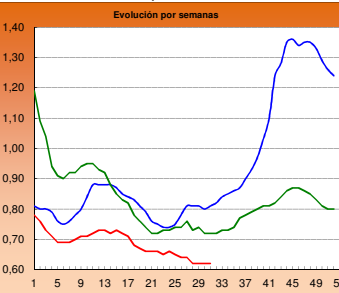

### HUEVOS Clase M

Euro/ Docena

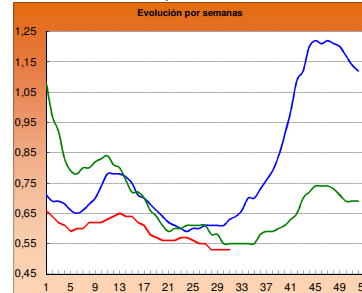

### CONEJO VIVO

Euro/100 kg vivo

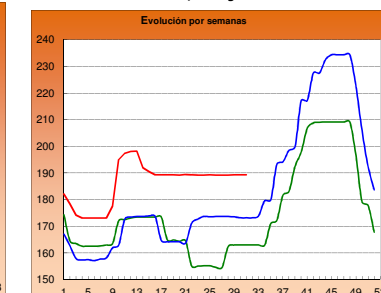

■ 2017

■ 2018

■ 2019



## 2.- PRECIOS EN MERCADOS REPRESENTATIVOS DE CEREALES, VINOS Y ACEITES

### 2.1. PRECIOS EN MERCADOS REPRESENTATIVOS DE CEREALES

#### 2.1.1. Precios Medios en Mercados Representativos: Trigo

Precios en Euro/Tonelada

REGLAMENTO (UE) 2017/1185 DE LA COMISION. Artículo 11, Anexo I. 1.

Precios de comercio al por mayor. Mercancia nacional y/o importada, sobre vehículo

PRODUCTO	MERCADO REPRESENTATIVO	Semana 22 - 28/07 2019	Semana 29/07 - 4/08 2019	Variación €
Trigo Blando Panificable	Albacete	190,00	188,00	-2,00
	Ávila	189,00	188,00	-1,00
	Barcelona	200,00	200,00	0,00
	Burgos	182,60	182,40	-0,20
	Cádiz	198,00	198,00	0,00
	Guadalajara	192,20	191,80	-0,40
	Huesca	186,00	185,00	-1,00
	León	187,20	185,40	-1,80
	Lérida	183,00	181,00	-2,00
	Madrid	194,00	194,00	0,00
	Murcia	205,00	190,00	-15,00
	Navarra	185,00	186,00	1,00
	Palencia	189,20	188,20	-1,00
	Pontevedra	193,00	191,00	-2,00
	Salamanca	190,60	189,60	-1,00
	Segovia	188,20	187,40	-0,80
	Sevilla	198,00	198,00	0,00
	Soria	184,40	184,20	-0,20
	Tarragona	187,00	185,00	-2,00
	Valladolid	191,00	190,00	-1,00
Zamora	187,60	185,80	-1,80	
Zaragoza	185,00	185,00	0,00	
Trigo Duro	Cádiz	219,00	219,00	0,00
	Cordoba	222,00	222,00	0,00
	Sevilla	219,00	219,00	0,00
	Zaragoza	215,00	220,00	5,00

## 2.1.2. Precios Medios en Mercados Representativos: Cebada

Precios en Euro/Tonelada

**REGLAMENTO (UE) 2017/1185 DE LA COMISION. Artículo 11, Anexo I. 1.**

Precios de comercio al por mayor. Mercancia nacional y/o importada, sobre vehículo

PRODUCTO	MERCADO REPRESENTATIVO	Semana 22 - 28/07 2019	Semana 29/07 - 4/08 2019	Variación €
<b>Cebada Pienso</b>	Albacete	170,00	169,20	-0,80
	Ávila	180,00	180,00	0,00
	Burgos	173,00	173,00	0,00
	Cádiz	180,00	180,00	0,00
	Ciudad Real	177,10	176,90	-0,20
	Cordoba	173,00	173,00	0,00
	La Coruña	178,00	178,00	0,00
	Cuenca	171,00	170,00	-1,00
	Granada	180,00	180,00	0,00
	Guadalajara	172,80	172,60	-0,20
	Huesca	172,00	172,00	0,00
	León	182,00	182,00	0,00
	Lérida	173,00	173,00	0,00
	Murcia	174,00	174,00	0,00
	Palencia	178,00	178,00	0,00
	Salamanca	184,00	184,00	0,00
	Segovia	177,00	177,00	0,00
	Soria	172,00	172,00	0,00
	Teruel	173,00	174,00	1,00
	Toledo	180,60	180,40	-0,20
Valladolid	179,00	179,00	0,00	
Zamora	182,00	182,00	0,00	
Zaragoza	173,00	174,00	1,00	
<b>Cebada Malta</b>	Albacete	194,00	194,00	0,00
	Burgos	178,80	178,60	-0,20
	Ciudad Real	190,20	190,00	-0,20
	Cuenca	194,00	194,00	0,00
	Guadalajara	180,80	180,60	-0,20
	Huesca	188,00	184,00	-4,00
	Lérida	196,00	-	-
	Madrid	210,00	204,00	-6,00
	Navarra	187,00	190,00	3,00
	Palencia	182,00	181,80	-0,20
	Salamanca	190,00	190,00	0,00
	Segovia	185,00	185,00	0,00
	Soria	181,00	181,00	0,00
	Teruel	190,00	191,00	1,00
	Toledo	194,00	194,00	0,00
	Valladolid	183,40	182,04	-1,36
	Zamora	190,00	190,00	0,00
Zaragoza	178,00	179,00	1,00	

### 2.1.3. Precios Medios en Mercados Representativos: Maíz y Arroz

Precios en Euro/Tonelada

REGLAMENTO (UE) 2017/1185 DE LA COMISION. Artículo 11, Anexo I. 1. Cereales y 2 Arroz

Maíz grano, precios de comercio al por mayor. Mercancía nacional y/o importada, sobre vehículo

Arroz cáscara y arroz blanco, precios salida almacén agricultor

PRODUCTO	MERCADO REPRESENTATIVO	Semana 22 - 28/06 2019	Semana 29/07 - 4/08 2019	Variación €
Maíz Grano	Albacete	188,40	188,40	0,00
	Badajoz	189,00	190,00	1,00
	Cáceres	189,00	190,00	1,00
	Ciudad Real	194,20	194,00	-0,20
	Cordoba	186,00	186,00	0,00
	La Coruña	185,00	185,00	0,00
	Gerona	192,00	191,00	-1,00
	Huesca	183,00	181,00	-2,00
	León	182,00	180,00	-2,00
	Lerida	185,00	182,00	-3,00
	Madrid	188,00	188,00	0,00
	Navarra	190,00	186,00	-4,00
	Pontevedra	185,00	185,00	0,00
	Salamanca	192,00	191,00	-1,00
	Sevilla	187,00	187,00	0,00
	Toledo	189,20	189,00	-0,20
	Valladolid	186,00	186,00	0,00
Zamora	184,00	182,00	-2,00	
Zaragoza	191,00	190,00	-1,00	
Arroz Cáscara (Indica)	Badajoz	297,00	297,00	0,00
	Sevilla	331,00	331,00	0,00
	Valencia	260,00	260,00	0,00
Arroz Cáscara (Japónica)	Badajoz	307,00	307,00	0,00
	Sevilla	341,00	341,00	0,00
	Valencia	355,00	355,00	0,00
Arroz Blanco (Indica)	Sevilla	490,00	490,00	0,00
	Valencia	557,50	557,50	0,00
Arroz Blanco (Japónica)	Badajoz	601,00	601,00	0,00
	Sevilla	500,00	500,00	0,00
	Valencia	572,50	572,50	0,00
Arroz Blanco Vaporizado (Indica)	Badajoz	657,00	657,00	0,00
	Sevilla	612,00	612,00	0,00
	Valencia	595,00	595,00	0,00
Arroz Partido	Sevilla	307,00	307,00	0,00
	Valencia	312,50	312,50	0,00

## 2.2. PRECIOS EN MERCADOS REPRESENTATIVOS DE VINOS

R. EJECUCIÓN (UE) 2017/1185 DE LA COMISION. Artículo 11, Anexo II. 3.

En €/hectólitro, salida bodega, a granel, pago al contado sin I. V. A.

PRODUCTO	MERCADO REPRESENTATIVO	Semana 22 - 28/07 2019	Semana 29/07 - 4/08 2019	Variación €
Vino Blanco sin DOP/IPG	Albacete	26,23	29,89	3,66
	Badajoz	27,00	25,62	-1,38
	Ciudad Real	24,90	24,90	0,00
	Cuenca	27,55	27,55	0,00
	Toledo	26,40	23,68	-2,72
Vino Tinto sin DOP / IPG	<b>Precio de vino tinto referido al producto de 12 puntos de color</b>			
	Albacete	41,38	42,92	1,54
	Ciudad Real	33,09	35,04	1,95
	Cuenca	40,38	40,38	0,00
	Badajoz	50,06	50,06	0,00
	Murcia	50,20	50,20	0,00
	Toledo	35,81	36,95	1,14
	Valencia	32,91	32,99	0,08
PRODUCTO ZONA DOP / IPG	<b>Euros / Hectólitro</b>			<b>Variación €</b>
		<b>Junio</b>	<b>Julio</b>	
VINO BLANCO co	RUEDA	202,39	150,99	-51,40
VINO TINTO con I	RIOJA	133,26	133,26	0,00

## 2.3. PRECIOS EN MERCADOS REPRESENTATIVOS DE ACEITES

Aceites. Precios sobre almazara, en €/100 kg, sin I.V.A. Rgto. 2017/1185. Art.11. Anexo I.3.  
Semilla de girasol. Precios en centros de demanda, en €/100 kg, sin I.V.A. Rgto 2017/1185. Art. 8

PRODUCTO Y ESPECIFICACIONES	MERCADO REPRESENTATIVO	Semana 22 - 28/07 2019	Semana 29/07 - 4/08 2019	Variación €
<b>ACEITE DE OLIVA VIRGEN EXTRA</b> Menos de 0,8°	Badajoz	226,00	215,00	-11,00
	Ciudad Real	239,00	232,00	-7,00
	Córdoba	230,00	227,00	-3,00
	Granada	227,50	226,75	-0,75
	Jaén	228,52	227,31	-1,21
	Málaga	236,00	237,50	1,50
	Sevilla	237,29	239,69	2,39
	Tarragona	245,00	242,50	-2,50
	Toledo	232,00	232,00	0,00
<b>ACEITE DE OLIVA VIRGEN</b> De 0,8° a 2°	Badajoz	215,00	210,00	-5,00
	Córdoba	209,50	209,50	0,00
	Granada	208,75	208,88	0,13
	Jaén	210,61	208,78	-1,83
	Sevilla	216,98	217,60	0,62
	Cadiz	204,00	204,50	0,50
	Tarragona	215,00	215,00	0,00
	Toledo	212,00	212,00	0,00
<b>ACEITE DE OLIVA LAMPANTE</b> Más de 2°	Córdoba	203,00	203,50	0,50
	Granada	200,50	200,50	0,00
	Jaén	202,99	200,52	-2,48
	Málaga	205,50	205,00	-0,50
	Sevilla	206,80	206,80	0,00
	Tarragona	182,50	182,50	0,00
	Badajoz	208,00	200,00	-8,00
<b>ACEITE DE OLIVA REFINADO</b>	Córdoba	197,50	197,50	0,00
	Jaén	199,00	199,00	0,00
	Sevilla	203,13	205,00	1,88
	Tarragona	205,00	205,00	0,00
<b>ACEITE DE ORUJO CRUDO</b>	Córdoba	75,50	75,50	0,00
	Jaén	84,00	84,00	0,00
	Tarragona	77,50	77,50	0,00
<b>ACEITE DE ORUJO REFINADO</b>	Córdoba	109,00	109,00	0,00
	Jaén	112,50	112,50	0,00
	Tarragona	110,00	110,00	0,00
<b>ACEITE DE GIRASOL REFINADO</b>	Córdoba	74,43	75,43	1,00
	Sevilla	76,52	76,67	0,15
	Tarragona	81,50	82,50	1,00
<b>PIPA DE GIRASOL</b> (9 - 2 - 44)	Sur	318,17	318,70	0,52
	Centro	288,70	288,70	0,00
	Norte	306,00	306,00	0,00

### 3. PRECIOS DE PRODUCCIÓN DE FRUTAS Y HORTALIZAS EN EL MERCADO INTERIOR

#### 3.1. PRECIOS DE PRODUCCIÓN EN EL MERCADO INTERIOR FRUTAS

##### 3.1.1. Precios de Producción de Frutas en el Mercado Interior:

Precios diarios y Precios Medios Ponderados Semanales en mercados representativos provinciales.

Precios a la salida del centro de acondicionamiento de productos seleccionados, embalados y, en su caso, en palés (€/100 kg peso neto)

#### CÍTRICOS

PRODUCTO	MERCADO	VARIEDAD O TIPO	CAT.	CALIBRE	DIA/MES							
					29/7	30/7	31/7	1/8	2/8	3/8	4/8	PMPS
LIMÓN	Murcia	Verna	I		107,00	108,00	107,00	107,00	107,00	--	--	107,19
NARANJA	Castellón	Barberina	I		69,74	69,74	69,74	69,74	65,22	--	65,67	66,01
	Castellón	Valencia Late	I		63,89	63,39	57,18	63,57	55,07	62,46	--	57,70
	Valencia	Valencia Late	I		60,01	59,87	61,96	59,87	60,56	64,73	--	60,88
	Castellón	Valencia Midknight	I		76,16	--	--	--	96,47	--	--	85,72
	Valencia	Valencia Midknight	I		65,68	68,81	67,95	68,44	68,54	56,87	55,73	61,48

#### FRUTAS DE PEPITA

PRODUCTO	MERCADO	VARIEDAD O TIPO	CAT.	CALIBRE mm	DIA/MES							
					29/7	30/7	31/7	1/8	2/8	3/8	4/8	PMPS
MANZANA	Gerona	Fuji	I	70-80	110,29	110,29	110,29	110,29	110,29	--	--	110,29
	Gerona	Golden Delicious	I	70-80	95,79	95,79	95,79	95,79	95,79	--	--	95,79
	Lérida	Golden Delicious	I	70-80	56,50	56,50	56,50	56,50	56,50	--	--	56,50
	Zaragoza	Golden Delicious	I	70-80	71,04	72,76	89,24	76,83	--	70,21	--	75,37
	Gerona	Granny Smith	I	70-80	79,60	79,60	79,60	79,60	79,60	--	--	79,60
	Lérida	Granny Smith	I	70-80	46,50	46,50	46,50	46,50	46,50	--	--	46,50
	Lérida	Red Chief	I	70-80	49,50	49,50	49,50	49,50	49,50	--	--	49,50
	Gerona	Red Delicious	I	70-80	96,09	96,09	96,09	96,09	96,09	--	--	96,09
Gerona	Royal Gala	I	70-80	156,25	156,25	156,25	156,25	156,25	--	--	156,25	
PERA	Lérida	Conferencia	I	60-65+	79,00	79,00	79,00	79,00	79,00	--	--	79,00
	Badajoz	Ercolini	I	50-60	80,00	80,00	80,00	80,00	80,00	--	--	80,00
	Lérida	Ercolini	I	50-60	109,00	108,00	108,00	105,00	102,00	--	--	106,45
	Murcia	Ercolini	I	50-60	135,00	135,00	135,00	135,00	135,00	--	--	135,00
	Lérida	Limonera	I	60-65	47,00	58,00	72,00	50,00	60,00	--	--	57,56
UVA DE MESA	Murcia	Apirenas Blancas	I	-	145,00	145,00	145,00	145,00	145,00	--	--	145,00
	Murcia	Autumn Royal	I	-	180,00	157,00	158,00	155,00	160,00	--	--	162,12

#### FRUTAS DE HUESO

PRODUCTO	MERCADO	VARIEDAD O TIPO	CAT.	CALIBRE	DIA/MES							
					29/7	30/7	31/7	1/8	2/8	3/8	4/8	PMPS
ALBARICOQUE	Teruel	Todos los tipos y variedades	-	45-50 mm	128,00	128,00	128,00	128,00	128,00	--	--	128,00
	Zaragoza	Todos los tipos y variedades	-	45-50 mm	121,98	117,72	118,06	120,10	130,00	117,11	--	118,68
CEREZA	León	Todas las variedades dulces	-	22 mm y más	165,00	165,00	165,00	165,00	165,00	--	--	165,00
CIRUELA	Badajoz	Todos los tipos y variedades	I	35 mm o superior	76,00	76,00	76,00	76,00	76,00	--	--	76,00
	Cáceres	Todos los tipos y variedades	I	35 mm o superior	76,00	76,00	76,00	76,00	76,00	--	--	76,00
MELOCOTÓN	Badajoz	Pulpa amarilla	I	A/B	90,00	90,00	90,00	90,00	90,00	--	--	90,00
	Lérida	Pulpa amarilla	I	A/B	73,42	73,18	73,25	73,27	73,62	--	--	73,35
	Murcia	Pulpa amarilla	I	A/B	66,82	69,68	66,82	66,82	67,77	--	--	67,47
	Teruel	Pulpa amarilla	I	A/B	95,13	95,13	95,13	95,13	95,13	--	--	95,13
	Zaragoza	Pulpa amarilla	I	A/B	43,32	72,86	54,13	71,42	46,67	66,92	--	57,56
	Lérida	Pulpa Blanca	I	A/B	78,17	81,04	64,22	60,12	71,12	--	--	71,44
NECTARINA	Badajoz	Pulpa amarilla	I	A/B	100,00	100,00	100,00	100,00	100,00	--	--	100,00
	Lérida	Pulpa amarilla	I	A/B	80,56	81,71	81,96	82,07	82,55	--	--	81,81
	Murcia	Pulpa amarilla	I	A/B	71,59	71,59	74,46	74,46	70,64	--	--	72,58
	Zaragoza	Pulpa amarilla	I	A/B	66,43	--	--	--	--	70,00	--	67,53
PARAGUAYA	Lérida	-	-	A/B	79,80	79,50	79,16	79,70	80,81	--	--	79,75
	Murcia	-	-	A/B	85,91	90,68	88,77	92,59	93,54	--	--	89,42
	Zaragoza	-	-	A/B	80,17	77,49	75,03	88,58	--	83,18	--	79,71
PLATERINA	Lérida	--	-	A/B	120,74	133,18	126,25	149,95	107,41	--	--	130,88

3.1.2. Precios de Producción de Frutas en el Mercado Interior: Precios Medios Ponderados Semanales Nacionales

Referencia: Reglamento Delegado (UE) 2017/891 de la Comisión, de 13 de marzo (DOUE de 25 de mayo). Art. 55 y Anexo VI  
Precios a la salida del centro de acondicionamiento de productos seleccionados, embalados y, en su caso, en palés (€/100kg peso neto)

CÍTRICOS

PRODUCTO	MERCADO	VARIEDAD O TIPO	CAT.	CALIBRE	PRECIO MEDIO PONDERADO SEMANAL NACIONAL Semana 30 - 2019: 22/07 - 28/07
LIMÓN	ESPAÑA	Todas las variedades	I	3-4	107,59
NARANJA	ESPAÑA	Valencia Late	I	3-6	60,56

FRUTAS DE PEPITA

PRODUCTO	MERCADO	VARIEDAD O TIPO	CAT.	CALIBRE mm	PRECIO MEDIO PONDERADO SEMANAL NACIONAL Semana 30 - 2019: 22/07 - 28/07
MANZANA	ESPAÑA	Fuji	I	70/80	110,29
	ESPAÑA	Golden delicious	I	70/80	69,04
	ESPAÑA	Granny Smith	I	70/80	52,46
	ESPAÑA	Red Delicious y demás Var. Rojas	I	70/80	75,59
PERA	ESPAÑA	Conferencia	I	60/65+	79,00
UVA DE MESA	ESPAÑA	Todas las variedades sin pepitas	I	-	152,99

FRUTAS DE HUESO

PRODUCTO	MERCADO	VARIEDAD O TIPO	CAT.	CALIBRE mm	PRECIO MEDIO PONDERADO SEMANAL NACIONAL Semana 30 - 2019: 22/07 - 28/07
ALBARICOQUE	ESPAÑA	Todos los tipos y variedades	-	45-50 mm	119,83
CEREZA	ESPAÑA	Todas las variedades dulces	-	22 y más	227,40
CIRUELA	ESPAÑA	Todos los tipos y variedades	-	35 mm o superior	76,00
MELOCOTÓN	ESPAÑA	Pulpa amarilla	I	A/B	71,54
	ESPAÑA	Pulpa blanca	I	A/B	71,44
NECTARINA	ESPAÑA	Pulpa amarilla	I	A/B	81,57

## 3.2. PRECIOS DE PRODUCCIÓN EN EL MERCADO INTERIOR: PRODUCTOS HORTÍCOLAS

**3.2.1. Precios de Producción de Hortalizas en el Mercado Interior:**  
Precios diarios y Precios Medios Ponderados Semanales en mercados representativos provinciales.

Precios a la salida del centro de acondicionamiento de productos seleccionados, embalados y, en su caso, en palés (€/100 kg peso neto)

**HORTALIZAS**

PRODUCTO	MERCADO	VARIEDAD O TIPO	CAT.	CALIBRE	DIA/MES							
					29/7	30/7	31/7	1/8	2/8	3/8	4/8	PMPS
AJO	Cuenca	Blanco	-	50-60 mm	180,00	180,00	180,00	180,00	180,00	--	--	180,00
	Albacete	Morado	-	50-80 mm	165,00	165,00	165,00	165,00	165,00	--	--	165,00
	Córdoba	Morado	-	50-80 mm	159,24	160,61	161,28	160,73	160,50	--	--	160,48
	Cuenca	Morado	-	50-80 mm	199,00	199,00	199,00	199,00	199,00	--	--	199,00
	Albacete	Primavera	-	50-60 mm	135,00	135,00	135,00	135,00	135,00	--	--	135,00
	Córdoba	Primavera	-	50-60 mm	171,40	171,04	171,15	171,19	171,07	--	--	171,17
	Cuenca	Primavera	-	50-60 mm	150,00	150,00	150,00	150,00	150,00	--	--	150,00
Valladolid	Primavera	-	50-60 mm	220,00	220,00	220,00	220,00	220,00	--	--	220,00	
BERENJENA	Almería	Todos los tipos y variedades	-	-	118,42	118,00	111,91	--	90,93	--	--	108,66
	Tarragona	Todos los tipos y variedades	-	-	100,50	100,50	100,50	100,50	100,50	--	--	100,50
BRÓCOLI	Murcia	Todos los tipos y variedades	-	-	105,00	105,00	110,00	110,00	110,00	--	--	108,17
CALABACÍN	Almería	Todas las variedades	-	14-21 g	27,14	20,00	27,36	30,00	27,36	--	--	27,13
	Navarra	Todas las variedades	-	14-21 g	63,00	63,00	63,00	63,00	63,00	--	--	63,00
	Tarragona	Todas las variedades	-	14-21 g	48,75	48,75	48,75	48,75	48,75	--	--	48,75
CEBOLLA	Albacete	Todos los tipos y variedades	-	40-80 mm	19,70	19,70	19,70	19,70	19,70	--	--	19,70
	Ciudad Real	Todos los tipos y variedades	-	40-80 mm	39,80	39,80	39,80	39,80	39,80	--	--	39,80
	Cuenca	Todos los tipos y variedades	-	40-80 mm	34,00	34,00	34,00	34,00	34,00	--	--	34,00
CHAMPIÑÓN	Albacete	Cerrado	-	30-65 mm	180,50	180,50	180,50	180,50	180,50	--	--	180,50
	Cuenca	Cerrado	-	30-65 mm	162,30	162,30	162,30	162,30	162,30	--	--	162,30
	La Rioja	Cerrado	-	30-65 mm	222,02	221,98	222,35	222,94	222,94	--	--	222,44
	Navarra	Cerrado	-	30-65 mm	223,00	223,00	223,00	223,00	223,00	--	--	223,00
JUDÍA VERDE	Almería	Plana	-	-	157,82	165,00	167,23	221,00	220,65	--	--	195,52
LECHUGA	Murcia	Baby	I	-	87,00	85,00	85,00	85,00	85,00	--	--	85,45
	Murcia	Iceberg	I	400g y +	67,00	63,00	65,00	65,00	64,00	--	--	64,82
	Murcia	Romana	I	400g y +	65,00	65,00	66,08	66,00	67,00	--	--	65,88
MELÓN	Murcia	Amarillo	-	-	45,00	45,00	45,00	43,00	41,00	--	--	43,75
	Murcia	Cantaloupe	-	-	26,00	25,00	23,00	23,00	25,00	--	--	24,26
	Murcia	Galia	-	-	30,00	30,00	29,00	29,00	28,00	--	--	29,55
	Murcia	Piel de Sapo	-	-	30,00	28,00	25,00	27,00	25,00	--	--	26,86
	Ciudad Real	Todos los tipos y variedades	-	-	42,20	42,20	42,20	42,20	42,20	--	--	42,20
PEPINO	Almería	De Almería	-	350-500 g	57,56	73,08	74,62	73,56	74,32	73,81	--	68,75
	Granada	De Almería	-	350-500 g	107,00	100,00	104,00	97,00	109,00	105,00	--	105,13
	Murcia	Español	-	M (20-25 cm)	80,00	82,00	78,00	85,00	85,00	--	--	80,91
	Almería	Morico	-	-	61,00	--	66,00	--	69,00	--	--	65,40
PIMIENTO	Almería	Cuadrado Color	I	70 mm y +	137,00	--	119,00	--	91,00	--	--	111,34
	Murcia	Cuadrado Color	I	70 mm y +	81,63	75,36	78,28	74,23	84,19	--	--	78,39
	Almería	Cuadrado Verde	I	70 mm y +	65,00	65,00	66,00	65,00	70,00	--	--	66,20
	Murcia	Cuadrado Verde	I	70 mm y +	99,26	97,33	86,11	87,04	90,01	--	--	92,12
	Almería	Italiano Verde	I	40 mm y +	--	--	101,00	--	94,00	--	--	97,48
	Granada	Sweet Bite	-	-	199,25	209,26	208,18	159,85	178,82	157,94	--	185,27
SANDÍA	Murcia	Sin semillas	-	-	35,00	33,00	32,00	32,00	30,00	--	--	32,31
	Toledo	Sin semillas	-	-	31,00	31,00	31,00	31,00	31,00	--	--	31,00
	Ciudad Real	Todos los tipos y variedades	-	-	28,60	28,60	28,60	28,60	28,60	--	--	28,60
SETAS CULTIVADAS	La Rioja	Pleurotus ostreatus	-	-	249,09	249,69	249,36	249,00	249,00	--	--	249,23
TOMATE	Granada	Cereza	I	-	165,00	166,00	165,00	--	160,00	222,00	--	168,71
	Murcia	Cereza	I	-	150,00	140,00	160,00	135,00	165,00	--	--	152,86
	Almería	Racimo	I	-	--	173,00	177,90	175,30	170,40	176,90	--	174,92
	Almería	Redondo	I	57-100mm	92,00	106,00	75,00	65,00	60,00	--	--	79,60
	Granada	Redondo	I	57-100mm	93,00	--	48,00	52,00	--	--	--	62,81
	Murcia	Redondo	I	57-100mm	90,00	92,00	90,00	95,00	97,00	--	--	92,74
ZANAHORIA	Toledo	Todos los tipos y variedades	-	-	17,00	17,00	17,00	17,00	17,00	--	--	17,00



**3.2.2. Precios de Producción de Hortícolas en el Mercado Interior: Precios Medios Ponderados Semanales Nacionales**

Referencia: Reglamento Delegado (UE) 2017/891 de la Comisión, de 13 de marzo (DOUE de 25 de mayo). Art. 55 y Anexo VI

Precios a la salida del centro de acondicionamiento de productos seleccionados, embalados y, en su caso, en palés (€/100kg peso neto)

**HORTALIZAS**

PRODUCTO	MERCADO	VARIEDAD O TIPO	CAT.	CALIBRE	PRECIO MEDIO PONDERADO SEMANAL NACIONAL Semana 31 - 2019: 29/07 - 04/08
AJO	ESPAÑA	Blanco	-	50-60 mm	180,00
	ESPAÑA	Morado	-	45-55 mm	175,24
	ESPAÑA	Primavera	-	50-60 mm	162,86
BERENJENA	ESPAÑA	Todos los tipos y variedades	-	40+ /70+	107,63
CALABACÍN	ESPAÑA	Todas las variedades	-	14-21	44,88
CEBOLLA	ESPAÑA	Todos los tipos y variedades	-	40-80	38,06
CHAMPIÑÓN (SETAS CULTIVADAS)	ESPAÑA	Cerrado	-	Medio (30-65 mm)	176,46
JUDÍA (VERDE)	ESPAÑA	Todos los tipos y variedades	-	-	192,79
LECHUGA	ESPAÑA	Todos los tipos y variedades	I	400 g o superior	65,14
MELÓN	ESPAÑA	Todos los tipos y variedades	-	-	36,56
PEPINO	ESPAÑA	Variedades lisas	-	350-500 g	103,87
PIMIENTO DULCE	ESPAÑA	Todos los tipos y variedades	I	40 mm o superior	79,90
SANDÍA	ESPAÑA	Todos los tipos y variedades	-	-	29,69
TOMATE	ESPAÑA	Cereza	I	-	156,98
	ESPAÑA	Racimo	I	-	174,92
	ESPAÑA	Redondo	I	57-100mm	87,18
ZANAHORIA	ESPAÑA	Todos los tipos y variedades	-	-	31,95

## 4. PRECIOS REPRESENTATIVOS DE PRODUCTOS GANADEROS

### 4.1. PRECIOS REPRESENTATIVOS DE PRODUCTOS GANADEROS: BOVINO

#### 4.1.1. Precios Medios Nacionales de Canales de Bovino Pesado

PRECIO MEDIO NACIONAL ( €/100kg Canal) DE CANALES DE BOVINO PESADO SEGÚN MODELO COMUNITARIO  
DE CLASIFICACIÓN R 2017/1182, R 2017/1184, RD 815/2018 (Euro/100kg canal)

CATEGORÍA	CLASE DE CONFORMACIÓN Y DE ESTADO DE ENGRASAMIENTO	Semana 22-28/07 2019	Semana 29/07-4/08 2019	Variación €
Categoría A: Canales de machos jóvenes sin castrar de más de un año y menos de dos	Muy buena y poco cubierta (U-2)	370,88	371,66	0,78
	Muy buena y cubierta (U-3)	366,20	355,52	-10,68
	<b>Precio medio ponderado Categoría U</b>	<b>368,37</b>	<b>362,99</b>	<b>-5,38</b>
	Buena y poco cubierta (R-2)	354,29	346,91	-7,38
	Buena y cubierta (R-3)	349,20	346,00	-3,20
	<b>Precio medio ponderado Categoría R</b>	<b>351,91</b>	<b>346,49</b>	<b>-5,42</b>
	Menos buena y poco cubierta (O-2)	327,47	314,63	-12,84
Menos buena y cubierta (O-3)	333,24	327,37	-5,87	
<b>Precio medio ponderado Categoría O</b>	<b>329,43</b>	<b>318,96</b>	<b>-10,47</b>	
Categoría D: Canales de hembras que hayan parido	Mediocre y poco cubierta (P-2)	208,37	203,05	-5,32
	Mediocre y cubierta (P-3)	219,12	220,44	1,32
	<b>Precio medio ponderado Categoría P</b>	<b>209,08</b>	<b>204,20</b>	<b>-4,88</b>
	Buena y cubierta (R-3)	271,62	275,41	3,79
	Buena y grasa (R-4)	326,11	315,98	-10,13
	<b>Precio medio ponderado Categoría R</b>	<b>289,93</b>	<b>289,04</b>	<b>-0,89</b>
	Menos buena y poco cubierta (O-2)	229,29	229,50	0,21
Menos buena y cubierta (O-3)	257,88	257,21	-0,67	
Menos buena y grasa (O-4)	298,34	301,36	3,02	
<b>Precio medio ponderado Categoría O</b>	<b>250,13</b>	<b>250,19</b>	<b>0,06</b>	
Categoría E: Canales de otras hembras ( de 12 meses o más)	Muy buena y poco cubierta (U-2)	380,84	390,44	9,60
	Muy buena y cubierta (U-3)	391,28	392,26	0,98
	<b>Precio medio ponderado Categoría U</b>	<b>389,43</b>	<b>391,93</b>	<b>2,50</b>
	Buena y poco cubierta (R-2)	353,10	352,24	-0,86
	Buena y cubierta (R-3)	375,21	378,31	3,10
	Buena y grasa (R-4)	369,12	379,71	10,59
	<b>Precio medio ponderado Categoría R</b>	<b>373,00</b>	<b>376,36</b>	<b>3,36</b>
	Menos buena y poco cubierta (O-2)	312,62	319,00	6,38
	Menos buena y cubierta (O-3)	329,90	338,31	8,41
Menos buena y grasa (O-4)	332,30	330,20	-2,10	
<b>Precio medio ponderado Categoría O</b>	<b>326,78</b>	<b>334,70</b>	<b>7,92</b>	
Categoría Z: Canales de animales desde 8 a menos de 12 meses	Muy buena y poco cubierta (U-2)	394,81	390,16	-4,65
	Muy buena y cubierta (U-3)	394,54	397,58	3,04
	<b>Precio medio ponderado Categoría U</b>	<b>394,67</b>	<b>394,09</b>	<b>-0,58</b>
	Buena y poco cubierta (R-2)	377,35	375,75	-1,60
	Buena y cubierta (R-3)	383,48	379,90	-3,58
	<b>Precio medio ponderado Categoría R</b>	<b>381,84</b>	<b>378,79</b>	<b>-3,05</b>
	Menos buena y poco cubierta (O-2)	314,13	316,24	2,11
Menos buena y cubierta (O-3)	331,16	324,64	-6,52	
<b>Precio medio ponderado Categoría O</b>	<b>321,23</b>	<b>319,74</b>	<b>-1,49</b>	

#### 4.1.2. Precios Medios Nacionales del Bovino Vivo

R 2017/1182, R 2017/1184 (Euro/100 kg vivo)

BOVINO VIVO	Semana 22-28/07 2019	Semana 29/07-4/08 2019	Variación €
Machos hasta 480 Kg. vivo	221,95	221,95	0,00
Machos de más de 480 kg. vivo	194,87	194,47	-0,40
Hembras que hayan parido	99,55	97,01	-2,54
Otras hembras de hasta 380 Kg. vivo	221,83	221,80	-0,03
Otras hembras de más de 380 Kg. vivo	208,00	206,25	-1,75

#### 4.1.3. Precios Medios Nacionales de Otros Animales de la Especie Bovina

OTROS BOVINOS	Semana 22-28/07 2019	Semana 29/07-4/08 2019	Variación €
<b>TERNEROS DE 8 DÍAS A 4 SEMANA (Euro/cabeza)</b>			
Macho frisón	84,05	79,90	-4,15
Macho cruzado	215,95	210,47	-5,48
Hembra frisón	88,73	100,37	11,64
Hembra cruzado	135,17	134,44	-0,73
<i>Media ponderada nacional (Euro/Cabeza)</i>	<b>140,65</b>	<b>137,92</b>	<b>-2,73</b>
<b>TERNEROS DE 6 HASTA 12 MESES (Euro/100kg vivo)</b>			
Macho frisón (base 200 kg)	163,31	163,17	-0,14
Macho cruzado (base 200 kg)	278,20	276,16	-2,04
Hembra frisón (base 200 kg)	350,00	350,00	0,00
Hembra cruzado (base 200 kg)	211,29	211,00	-0,29
<i>Media ponderada nacional (Euro/100kg vivo)</i>	<b>247,95</b>	<b>246,67</b>	<b>-1,28</b>

## 4.2. PRECIOS REPRESENTATIVOS DE PRODUCTOS GANADEROS: OVINO

#### 4.2.1. Precios Medios Nacionales de Canales de Ovino Frescas o Refrigeradas

R 2017/1182, R 2017/1184 (Euro/100 kg canal)

CORDEROS I Y II	Semana 22-28/07 2019	Semana 29/07-4/08 2019	Variación €
Corderos I (12 a 13 kg/canal)	510,27	519,03	8,76
Corderos II (13,1 a 16 kg/canal)	475,35	483,11	7,76
<i>Media ponderada</i>	<b>492,81</b>	<b>501,07</b>	<b>8,26</b>

#### PRECIOS MEDIOS DE CANALES DE OVINO FRESCAS O REFRIGERADAS EN LOS MERCADOS NACIONALES REPRESENTATIVOS PARA LA UE

MERCADO REPRESENTATIVO - Cordero 9-19 kg	Semana 22-28/07 2019	Semana 29/07-4/08 2019	Variación €
Barcelona	572,26	573,31	1,05
Madrid	579,64	579,64	0,00
Valencia	644,53	644,53	0,00
Albacete	531,58	547,58	16,00
Extremadura	473,01	497,00	23,99
Segovia	497,50	497,50	0,00
Toledo	513,60	513,60	0,00
Zaragoza	549,48	549,48	0,00
<i>Media ponderada</i>	<b>510,78</b>	<b>519,78</b>	<b>9,00</b>

### 4.3. PRECIOS REPRESENTATIVOS DE PRODUCTOS GANADEROS: PORCINO

#### 4.3.1. Precios Medios de Canales de Porcino de Capa Blanca

CLASIFICACIÓN EUROP R 2017/1182, R 2017/1184 (Euro/100kg canal)

	Clase S			Clase E			Clase U		
	Semana 22-28/07 2019	Semana 29/07-4/08 2019	Variación €	Semana 22-28/07 2019	Semana 29/07-4/08 2019	Variación €	Semana 22-28/07 2019	Semana 29/07-4/08 2019	Variación €
<b>PRECIO MEDIO NACIONAL</b>	182,13	182,01	<b>-0,12</b>	181,38	180,80	<b>-0,58</b>	174,70	174,05	<b>-0,65</b>

	Clase R			Clase O			Clase P		
	Semana 22-28/07 2019	Semana 29/07-4/08 2019	Variación €	Semana 22-28/07 2019	Semana 29/07-4/08 2019	Variación €	Semana 22-28/07 2019	Semana 29/07-4/08 2019	Variación €
<b>PRECIO MEDIO NACIONAL</b>	167,99	167,02	<b>-0,97</b>	164,45	162,37	<b>-2,08</b>	162,06	161,04	<b>-1,02</b>

#### 4.3.2. Precios Medios en Mercados Representativos Provinciales de Porcino Cebado

MERCADO REPRESENTATIVO	SELECTO			NORMAL			GRASO		
	Semana 22-28/07 2019	Semana 29/07-4/08 2019	Variación €	Semana 22-28/07 2019	Semana 29/07-4/08 2019	Variación €	Semana 22-28/07 2019	Semana 29/07-4/08 2019	Variación €
Barcelona	-	-	-	1,52	1,52	<b>0,00</b>	1,48	1,48	<b>0,00</b>
Huesca	1,48	1,48	<b>0,00</b>	1,46	1,46	<b>0,00</b>	1,44	1,44	<b>0,00</b>
Lleida	1,47	1,47	<b>0,00</b>	1,46	1,46	<b>0,00</b>	1,44	1,44	<b>0,00</b>
Murcia	1,51	1,51	<b>0,00</b>	1,50	1,50	<b>0,00</b>	1,49	1,49	<b>0,00</b>
Pontevedra	1,48	1,48	<b>0,00</b>	1,46	1,46	<b>0,00</b>	1,90	1,90	<b>0,00</b>
Salamanca	1,48	1,48	<b>0,00</b>	1,48	1,48	<b>0,00</b>	1,42	1,42	<b>0,00</b>
Segovia	1,46	1,46	<b>0,00</b>	1,46	1,46	<b>0,00</b>	1,45	1,46	<b>0,01</b>
Zaragoza	1,50	1,50	<b>0,00</b>	1,46	1,46	<b>0,00</b>	1,44	1,44	<b>0,00</b>

### 4.3.3. Precios Medios de Porcino Precoz, Lechones y Otras Calidades

(Euro/100kg vivo)

CERDAS DE DESVIEJE	Semana 22-28/07 2019	Semana 29/07-04/08 2019	Variación €
Cerdas de Desvieje	65,82	66,07	0,25
<b>CERDOS CEBADOS</b>			
Categoría U	134,52	134,02	-0,50
<b>LECHONES</b>			
Lleida.Base 20kg de peso.	200,00	185,00	-15,00
Segovia.Base 20kg de peso.	250,00	230,00	-20,00
Media nacional. Calidad Normal. Base 20 kg de	233,76	217,78	-15,98

### 4.3.4. Precios Medios de Porcino: Tronco Ibérico

TOSTONES	Semana 22-28/07 2019	Semana 29/07-04/08 2019	Variación €
De 5 a 9 kilos	328,57	337,14	8,57
De 9 a 12 kilos	395,00	405,71	10,71
<b>LECHONES</b>			
Lechón Ibérico Cruzado Base 23 kg	209,29	210,82	1,53
<b>MARRANOS</b>			
Marranos Ibéricos de 35 a 60 kg	-	-	-
<b>PRIMALES</b>			
Primales Ibéricos de 60 a 100 kg	-	-	-
<b>CERDO CEBADO</b>			
Cerdo Cebado (Intensivo)	170,15	170,42	0,27
Cerdo Cebado de Campo (Extensivo)	194,40	194,47	0,07
Cerdo Cebado de Bellota 100% Ibérico	-	-	-
<b>DESVIEJE</b>			
Reproductores de desvieje	82,61	82,61	0,00
<b>REPRODUCTORES</b>			
Reproductores >6 meses	287,50	287,50	0,00
<b>CASTRONAS</b>			
Castronas	78,26	78,26	0,00

Denominaciones de acuerdo con la Norma de Calidad (RD 4/2014)

Para información sobre precios de productos agrícolas y ganaderos en otros Estados Miembros de la UE:

<https://ec.europa.eu/agriculture/>



MINISTERIO  
DE AGRICULTURA, PESCA  
Y ALIMENTACION