

PRECIOS COYUNTURALES



SEMANA 12 – 2023
Del 20 al 26 de marzo



SUBSECRETARÍA

Subdirección General de Análisis, Coordinación y Estadística

sgapc@mapa.es

<https://www.mapa.gob.es/es/estadistica/temas/>

Publicación elaborada por la
Subsecretaría
Subdirección General de Análisis, Coordinación y Estadística

**MINISTERIO
DE AGRICULTURA, PESCA
Y ALIMENTACIÓN**

© Ministerio de Agricultura, Pesca y Alimentación
Secretaría General Técnica
Centro de Publicaciones
Catálogo de Publicaciones de la Administración General del Estado:
<https://cpage.mpr.gob.es/>

N.I.P.O.: 003190900

Se permite la utilización, copia o reproducción de los datos de este Boletín siempre que se cite expresamente su procedencia.

Índice:

	PÁGINA
PRECIOS MEDIOS NACIONALES.....	4
PRECIOS MEDIOS NACIONALES DE PRODUCTOS AGRÍCOLAS.....	4 - 6
PRECIOS MEDIOS NACIONALES DE PRODUCTOS GANADEROS.....	7 - 8
PRECIOS EN MERCADOS REPRESENTATIVOS DE CEREALES, VINOS Y ACEITES.....	9
PRECIOS MEDIOS EN MERCADOS REPRESENTATIVOS DE CEREALES.....	9 - 11
PRECIOS MEDIOS EN MERCADOS REPRESENTATIVOS DE VINOS.....	12
PRECIOS MEDIOS EN MERCADOS REPRESENTATIVOS DE ACEITES.....	13
PRECIOS DE PRODUCCIÓN DE FRUTAS Y HORTALIZAS EN EL MERCADO INTERIOR.....	14
PRECIOS DE PRODUCCIÓN EN EL MERCADO INTERIOR: FRUTAS.....	14
PRECIOS DE PRODUCCIÓN EN EL MERCADO INTERIOR: PRODUCTOS HORTÍCOLAS.....	16 - 17
PRECIOS REPRESENTATIVOS DE PRODUCTOS GANADEROS.....	18
PRECIOS REPRESENTATIVOS DE PRODUCTOS GANADEROS: BOVINO.....	18
PRECIOS REPRESENTATIVOS DE PRODUCTOS GANADEROS: OVINO.....	19
PRECIOS REPRESENTATIVOS DE PRODUCTOS GANADEROS: PORCINO.....	20 - 21



1. PRECIOS MEDIOS NACIONALES

1.1. PRECIOS MEDIOS NACIONALES DE PRODUCTOS AGRÍCOLAS

1.1.1. Precios Medios Nacionales de Cereales, Arroz, Oleaginosas, Tortas, Proteicos, Vinos y Aceites.					
PRODUCTOS AGRÍCOLAS (especificaciones)		Semana 11 13/03-19/03 2023	Semana 12 20/03-26/03 2023	Variación semanal euros	Variación semanal %
CEREALES					
(1)	Trigo blando panificable (€/t)	297,41	278,12	-19,29	-6,49
(1)	Trigo duro (€/t)	377,70	376,76	-0,94	-0,25
(1)	Cebada pienso (€/t)	277,18	260,91	-16,27	-5,87
(1)	Cebada malta (€/t)	283,57	267,44	-16,13	-5,69
(1)	Maíz grano (€/t)	298,68	282,63	-16,05	-5,37
ARROZ					
(2)	Arroz cáscara japónica (€/t)	630,15	637,37	7,22	1,15
(2)	Arroz cáscara índica (€/t)	559,36	559,36	0,00	0,00
(3)	Arroz blanco japónica (€/t)	1.081,59	1.081,59	0,00	0,00
(3)	Arroz blanco índica (€/t)	677,85	677,85	0,00	0,00
(3)	Arroz blanco vaporizado (€/t)	708,94	708,94	0,00	0,00
(3)	Arroz partido (€/t)	420,85	420,85	0,00	0,00
SEMILLAS OLEAGINOSAS					
(4)	Pipa de girasol alto oleico (€/t)	647,64	644,09	-3,55	-0,55
(4)	Pipa de girasol convencional (€/t)	573,9	573,35	-0,55	-0,10
(4)	Colza (€/t)	558,18	551,70	-6,48	-1,16
TORTAS DE GIRASOL Y SOJA					
(9)	Torta de girasol. 34%-36% proteína (€/t)	308,85	308,86	0,01	0,00
(9)	Torta de soja. 44%-47% proteína (€/t)	601,45	537,84	-63,61	-10,58
PROTEICOS					
(10)	Alfalfa. Balas 1ª Cat. 16,5%-18% proteína (€/t)	365,17	365,01	-0,16	-0,04
(10)	Alfalfa. Pellets estándar. 14%-16% proteína (€/t)	324,15	324,25	0,10	0,03
(4)	Guisantes secos (€/t)	397,82	395,14	-2,68	-0,67
(2)	Lentejas (€/t)	774,99	774,99	0,00	0,00
(2)	Garbanzos (€/t)	756,99	756,99	0,00	0,00
(2)	Habas secas (€/t)	417,51	418,65	1,14	0,27
VINOS					
(5)	Vino blanco sin DOP/IGP (€/hectolitro)	38,71	37,88	-0,83	-2,14
(5)	Vino tinto sin DOP/IGP, 12 p. color (€/hectolitro)	39,44	38,73	-0,71	-1,80
ACEITE DE OLIVA Y ORUJO					
(6)	Aceite de oliva virgen extra < 0,8º (€/100 kg)	527,17	520,59	-6,58	-1,25
(6)	Aceite de oliva virgen, de 0,8º a 2º (€/100 kg)	494,21	491,13	-3,08	-0,62
(6)	Aceite de oliva lampante > 2º (€/100 kg)	467,14	468,08	0,94	0,20
(7)	Aceite de oliva refinado (€/100 kg)	474,35	474,59	0,24	0,05
(8)	Aceite de orujo de oliva crudo (€/100 kg)	208,37	207,31	-1,06	-0,51
(7)	Aceite de orujo de oliva refinado (€/100 kg)	287,73	287,73	0,00	0,00
ACEITE DE GIRASOL					
(7)	Aceite de girasol refinado convencional (€/100 kg)	133,43	130,69	-2,74	-2,05
(7)	Aceite de girasol refinado alto oleico (€/100 kg)	160,14	154,41	-5,73	-3,58
ACEITE DE SOJA					
(7)	Aceite refinado de soja (€/100 kg)	127,33	121,17	-6,16	-4,84

Posición comercial:

- (1) Salida de almacén cargado o entregado al transformador después de intermediario; (2) Granel sobre almacén agricultor/cooperativa
(3) Salida granel industria; (4) Almacén comprador mayorista; (5) Salida bodega; (6) Salida almazara; (7) Salida industria refinadora
(8) Salida industria extractora; (9) Salida industria molturadora; (10) Salida industria deshidratadora; (11) Entrada a entamadora

COMENTARIOS DE MERCADO

- **CEREALES** (▼): Continúa la tendencia a la baja de los precios medios nacionales: **cebadas: malta** (-5,69 %) y **pienso** (-5,87 %), **maíz grano** (-5,69 %), **trigo blando** (-6,49 %) y **trigo duro** (-0,25 %).
- **ARROZ** (=▲): Continúa la estabilidad de las cotizaciones de todas las variedades, que repiten valor, a excepción de la única subida, del **arroz cáscara japónica** (1,15 %).
- **SEMILLAS OLEAGINOSAS** (▼): Bajada moderada en el precio medio de la pipa de girasol **alto oleico** (-0,55 %), así como de la pipa de **girasol convencional** (-0,10 %), volviendo la **semilla de colza** a cotizar a la baja (-1,16 %).
- **TORTAS DE GIRASOL Y SOJA** (=▼): Repite cotización la **torta de girasol**, mientras que la **torta de soja** experimenta un notable descenso (-10,58 %).
- **PROTEICOS** (▲▼): Comportamiento dispar, sube, ligeramente, el precio medio de la **alfalfa pellets** (0,03 %), y baja, prácticamente en la misma proporción, el la **alfalfa balas** (-0,04 %). Suben las **habas** (0,27 %) y bajan los **guisantes** (-0,67 %). Las **lentejas** y los **garbanzos** repiten cotización.
- **VINOS** (▼): La cotización media del **vino tinto sin DOP/IGP** desciende un -2,14 %, comportamiento idéntico al del **blanco**, que baja un -1,80 %.
- **ACEITE DE OLIVA Y ORUJO** (▼▲): Comportamientos diferentes dentro de la moderación; cotizaciones a la baja de los **aceites de oliva virgen** (-0,62 %), **orujo crudo** (-0,51 %) y **extra** (-1,25 %). Por otro lado, cotizan al alza el **aceite de oliva lampante** (0,20 %) y el **refinado** (0,05 %). Repite cotización el **aceite de orujo refinado**.
- **ACEITE DE GIRASOL** (▼): Nuevamente, descienden los medios de estos productos, tanto en el caso del **refinado convencional** (-2,05 %), como en el del **alto oleico** (-3,58 %).
- **ACEITE DE SOJA** (▼): Esta semana, baja el precio medio del **aceite de soja** (-4,84 %).

1.1.2. Precios Medios Nacionales en Origen de Frutas y Hortalizas					
PRODUCTOS AGRÍCOLAS (especificaciones)		Semana 11 13/03-19/03 2023	Semana 12 20/03-26/03 2023	Variación semanal euros	Variación semanal %
FRUTAS					
(1)	Limón (C/100 kg)	32,82	33,19	0,37	1,12
(1)	Mandarina (C/100 kg)	102,73	102,95	0,22	0,22
(1)	Naranja Grupo Blancas (C/100 kg)	32,89	35,75	2,86	8,69
(1)	Naranja Salustiana (C/100 kg)*	24,63	24,97	0,34	1,39
(1)	Naranja Valencia Late (C/100 kg)*	41,73	42,01	0,27	0,65
(1)	Naranja Grupo Navel (C/100 kg)	36,74	37,56	0,82	2,24
(1)	Naranja Lanelate (C/100 kg)*	33,56	31,32	-2,24	-6,68
(1)	Naranja Navel (C/100 kg)*	41,25	40,96	-0,29	-0,71
(1)	Naranja Navelate (C/100 kg)*	30,88	30,53	-0,35	-1,12
(1)	Manzana Fuji (C/100 kg)*	61,66	61,11	-0,54	-0,88
(1)	Manzana Gala (C/100 kg)*	60,01	60,07	0,06	0,10
(1)	Manzana Golden (C/100 kg)*	60,31	60,27	-0,04	-0,07
(1)	Manzana Granny Smith (C/100 kg)*	61,92	59,44	-2,48	-4,00
(1)	Manzana Red Delicious y demás var. rojas (C/100 kg)*	64,64	64,33	-0,31	-0,48
(1)	Pera Blanquilla (C/100 kg)	75,00	73,11	-1,89	-2,52
(1)	Pera Conferencia (C/100 kg)	71,16	71,29	0,13	0,18
(1)	Aguacate (C/100 kg)	256,63	271,45	14,83	5,78
(1)	Níspero (C/100 kg)	212,68	196,39	-16,28	-7,66
(1)	Plátano (C/100 kg)*	40,90	42,70	1,80	4,40
HORTALIZAS					
(1)	Acelga (C/100 kg)	59,76	54,96	-4,80	-8,04
(1)	Ajo (C/100 kg)	137,84	137,84	0,00	0,00
(1)	Alcachofa (C/100 kg)	100,48	88,15	-12,34	-12,28
(1)	Berenjena (C/100 kg)	31,87	27,85	-4,02	-12,62
(1)	Brócoli (C/100 kg)	60,98	55,97	-5,01	-8,21
(1)	Calabacín (C/100 kg)	34,40	28,88	-5,51	-16,03
(1)	Cebolla (C/100 kg)	64,08	69,31	5,23	8,16
(1)	Champiñón (C/100 kg)	159,08	164,83	5,75	3,62
(1)	Coliflor (C/100 kg)	65,79	55,46	-10,33	-15,70
(1)	Col Repollo de hoja lisa (C/100 kg)	58,02	54,92	-3,10	-5,34
(1)	Escarola (C/100ud)	49,65	49,26	-0,40	-0,80
(1)	Espárrago (C/100 kg)	-	509,41	-	-
(1)	Espinaca (C/100 kg)	100,66	96,54	-4,12	-4,09
(1)	Fresa (C/100 kg)	199,27	170,99	-28,28	-14,19
(1)	Haba verde (C/100 kg)	108,67	85,72	-22,95	-21,12
(1)	Judía verde tipo plana (C/100 kg)	246,91	210,26	-36,65	-14,84
(1)	Lechuga Romana (C/100 ud)	36,78	35,25	-1,53	-4,16
(1)	Pepino (C/100 kg)	49,42	41,05	-8,37	-16,94
(1)	Pimiento verde tipo italiano (C/100 kg)	123,50	135,84	12,34	9,99
(1)	Puerro (C/100 kg)	83,88	79,30	-4,59	-5,47
(1)	Tomate cereza (C/100 kg)*	153,75	143,76	-9,99	-6,50
(1)	Tomate racimo (C/100 kg)*	91,87	93,49	1,63	1,77
(1)	Tomate redondo liso (C/100 kg)*	90,85	92,55	1,71	1,88
(1)	Zanahoria (C/100 kg)	33,50	33,50	0,00	0,00
(1)	Patata (C/100 kg)	56,36	64,03	7,67	13,61

Posición comercial:

(1) Granel: En árbol, finca, almacén agricultor, alhóndiga, lonja, etc. En cítricos y uva de mesa, los precios se dan "en árbol" y "en cepa" respectivamente. Los precios del plátano, por las peculiaridades de su comercialización, son estimados a partir de las cotizaciones obtenidas y contrastadas por la organización de productores (OP), en la posición comercial "venta en verde al madurador".

*Precios notificados a la Comisión Europea (art. 11 y anexo I.5.c del Reglamento de Ejecución (UE) 2017/1185).

COMENTARIOS DE MERCADO

- **CÍTRICOS (▲):** Siguen al alza los precios medios en árbol tanto de las **naranjas Blancas** (8,69 %) como de las otras **mandarinas** e híbridos (0,22 %), acompañadas en esta tendencia ascendente, como hace dos semanas, tanto por las **naranjas tipo Navel** (2,24 %) como por el **limón** Fino (1,12 %).
- **FRUTA DE PEPITA (▼▲):** Nuevamente, desciende, muy levemente, la cotización media de la **manzana Golden** (-0,07 %) y sube, también ligeramente, la de la **pera Conferencia** (0,18 %). Continúa bajando, en proporción similar a la de la semana anterior, la **pera Blanquilla** (-2,52 %).
- **OTRAS FRUTAS (▲▼):** Como durante todas las semanas de marzo, vuelve a incrementarse el precio medio en origen del **aguacate** (5,78 %), situado en niveles claramente por encima de los de temporadas pasadas a estas alturas de campaña. Sigue creciendo también el del **plátano** (4,4 %) mientras que, como era de esperar, continúa cayendo el del **níspero** (-7,66 %), en valores por debajo de los de las dos últimas campañas en las mismas fechas.
- **HORTALIZAS (▼▲):** Al igual que la semana anterior, siguen predominando los descensos de las cotizaciones medias de los hortalícolas en seguimiento, aunque, en general, se suaviza bastante la intensidad de los mismos en la mayoría de los productos. Esta semana, las bajadas más destacadas se registran para el **haba verde** (-21,12 %), el **pepino** (-16,94 %), el **calabacín** (-16,03 %), la **coliflor** (-15,7 %), la **judía verde plana** (-14,84 %) y la **fresa** (-14,19 %). Entre las escasas subidas, cabe citar las del **pimiento verde italiano** (9,99 %) y la **cebolla** (8,16 %). Nuevo aumento, como es habitual a estas alturas de temporada, del precio medio en origen de la **patata** (13,61 %).

1.1.3. Precios Medios Nacionales de Productos Agrícolas: Gráficos

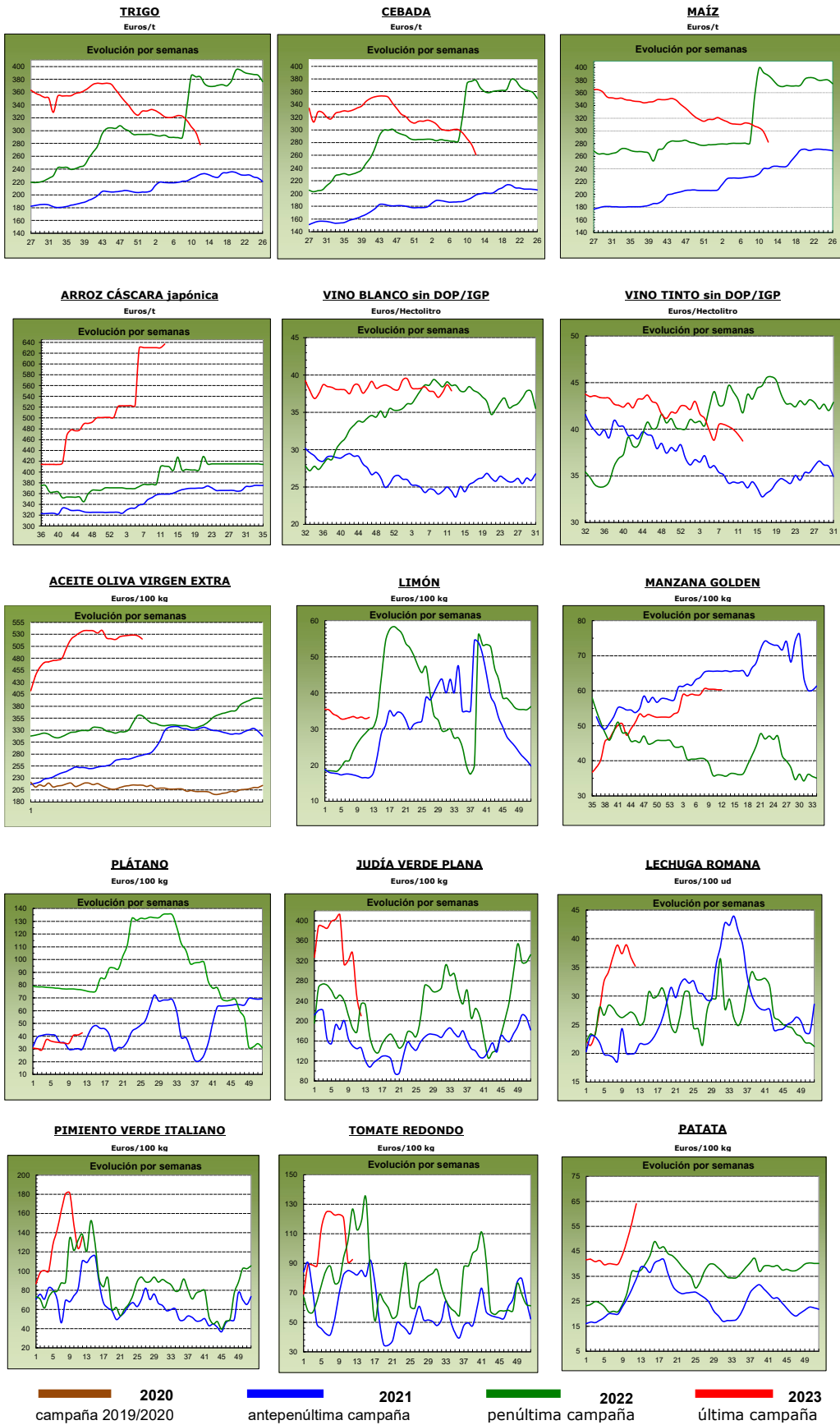

1.2. PRECIOS MEDIOS NACIONALES DE PRODUCTOS GANADEROS

1.2.1. Precios Medios Nacionales de Productos Ganaderos				
PRODUCTOS GANADEROS (especificaciones)	Semana 11 13-19/03 2023	Semana 12 20-26/03 2023	Variación semanal euros	Variación semanal %
VACUNO				
(1) Ternera, 180-300 kilos (€/100 kg canal)	509,21	510,26	1,05	0,21
(1) Machos de 12 a 24 meses (Clase R) (€/100 kg canal)	541,27	538,46	-2,81	-0,52
(1) Animales de 8 a 12 meses (Clase R) (€/100 kg canal)	538,21	544,75	6,54	1,22
(1) Bovino vivo, conjunto categorías (€/100 kg vivo)	271,22	271,95	0,73	0,27
CORDERO				
(1) Corderos 9-19 kilos (€/100 kg canal)	758,05	762,69	4,64	0,61
(1) Corderos 12-16 kilos (€/100 kg canal)	725,45	729,79	4,34	0,60
(1) Corderos Ligeros (12-13 kilos) (€/100 kg canal)	733,15	737,86	4,71	0,64
(1) Corderos Pesados (13-16 kilos) (€/100 kg canal)	717,75	721,73	3,98	0,55
PORCINO				
(1) Porcino >60% magro (Clase S) (€/100 kg canal)	251,18	254,26	3,08	1,23
(1) Porcino 60-55% magro (Clase E) (€/100 kg canal)	239,36	243,85	4,49	1,88
(1) Porcino 55-50% magro (Clase U) (€/100 kg canal)	248,26	251,67	3,41	1,37
(1) Porcino 50-45% magro (Clase R) (€/100 kg canal)	242,51	253,19	10,68	4,40
(1) Lechon 20 kg (€/unidad)	99,66	100,68	1,02	1,02
POLLO				
(2) Pollo, media de canales del 83% y 65% rdto. (€/100 kg canal)	208,61	208,61	0,00	0,00
(2) Pollo P10 (83% rdto.) (€/100 kg canal)	168,17	168,17	0,00	0,00
(2) Pollo P90 (65% rdto.) (€/100 kg canal)	211,69	211,69	0,00	0,00
HUEVOS				
(3) Huevos Tipo Jaula, media Clase L y M (€/100 kg)	246,55	246,77	0,22	0,09
(3) Huevos Tipo Jaula - Clase L (€/docena)	1,94	1,95	0,01	0,52
(3) Huevos Tipo Jaula - Clase M (€/docena)	1,79	1,79	0,00	0,00
(3) Huevos Tipo Suelo media Clase L y M (€/100 kg)	269,18	267,79	-1,39	-0,52
(3) Huevos Tipo Suelo - Clase L (€/docena)	2,13	2,13	0,00	0,00
(3) Huevos Tipo Suelo - Clase M (€/docena)	1,94	1,92	-0,02	-1,03
(3) Huevos Tipo Campero, media Clase L y M (€/100 kg)	309,38	309,38	0,00	0,00
(3) Huevos Tipo Campero- Mezcla Clase L y M (€/docena)	2,34	2,34	0,00	0,00
CONEJO				
(4) Conejo 1,8-2,2 kilo,vivo (€/100 kg)	245,00	244,63	-0,37	-0,15
LECHE Y PRODUCTOS LÁCTEOS				
(6) Suero de leche en polvo (€/100 kg)	91,99	91,99	0,00	0,00
(6) Mantequilla sin sal (formato 25 kg) (€/100 kg)	551,47	533,54	-17,93	-3,25
(5) Leche cruda de vaca (€/100 kg). Fuente: INFOLAC			Precio enero 2023: 58,16 €/100 kg	
MIEL Y PRODUCTOS APÍCOLAS				
(7) Miel multifloral a granel (€/100 kg)			Precio enero 2023: 349,88 €/100 kg	
(7) Miel multifloral envasada (€/100 kg)			Precio enero 2023: 615,51 €/100 kg	
(7) Polen a granel (€/100 kg)			Precio enero 2023: 723,73 €/100 kg	
(7) Polen envasado (€/100 kg)			Precio enero 2023: 1.123,95 €/100 kg	

Posición comercial:

(1) Entrada matadero; (2) Salida muelle matadero; (3) Salida muelle centro de embalaje; (4) Salida granja;
(5) Precio pagado al ganadero; (6) Precio franco fábrica sin impuestos ni costes; (7) Venta a la industria o mayorista

COMENTARIOS DE MERCADO

• **VACUNO** (▲▼): Las cotizaciones de las **canales de vacuno** mantienen un comportamiento diverso esta semana, con variaciones positivas del 0,21 % en las canales de las terneras y del 1,22 % en las de los animales 8-12 meses; mientras que las canales de los machos 12-24 meses bajan un -0,52 %. Los precios de los **animales vivos** mantienen la tendencia al alza de las últimas semanas, de poca cuantía (0,21 %), pero ininterrumpida en lo que se lleva de año.

• **OVINO** (▲): Variación positiva (0,60 %) en el precio medio semanal de las **canales de cordero**.

• **PORCINO** (▲): Subida (2,22 %) en el precio medio de las **canales de porcino de capa blanca**. Los precios de los **porcinos cebados** siguen al alza en todas las plazas nacionales. Subida también (1,02 %) en las cotizaciones semanales del **lechón base 20kg** (▲).

• **POLLOS** (=): Semana de repetición en las cotizaciones de las canales de pollo.

• **HUEVOS** (▼): En general, pocos movimientos en las cotizaciones semanales de los huevos (0,00 % en los **tipo campero** y 0,09 % en los **tipo jaula**) y leve descenso medio (-0,52 %) en los **tipo suelo**.

• **CONEJO** (▼): El **conejo vivo de granja** anota esta semana un leve descenso del -0,15 % en sus precios medios.

• **PRODUCTOS LÁCTEOS** (▼): Precios estables en el **suero de leche en polvo**. Descenso del -3,25 % en el precio semanal de la **mantequilla sin sal**.

• **MIEL Y POLEN**: Los precios de la **miel** (▼) en el mes de enero de 2023 bajaron respecto al mes de diciembre de 2022 (-6,51 % en la miel a granel y -3,67 % en la miel envasada). Los precios del **polen** (▲), para la misma fecha, registraron variaciones positivas (7,24 % en el polen a granel y 4,15 % en el polen envasado).

1.2.2. Precios Medios Nacionales de Productos Ganaderos: Gráficos

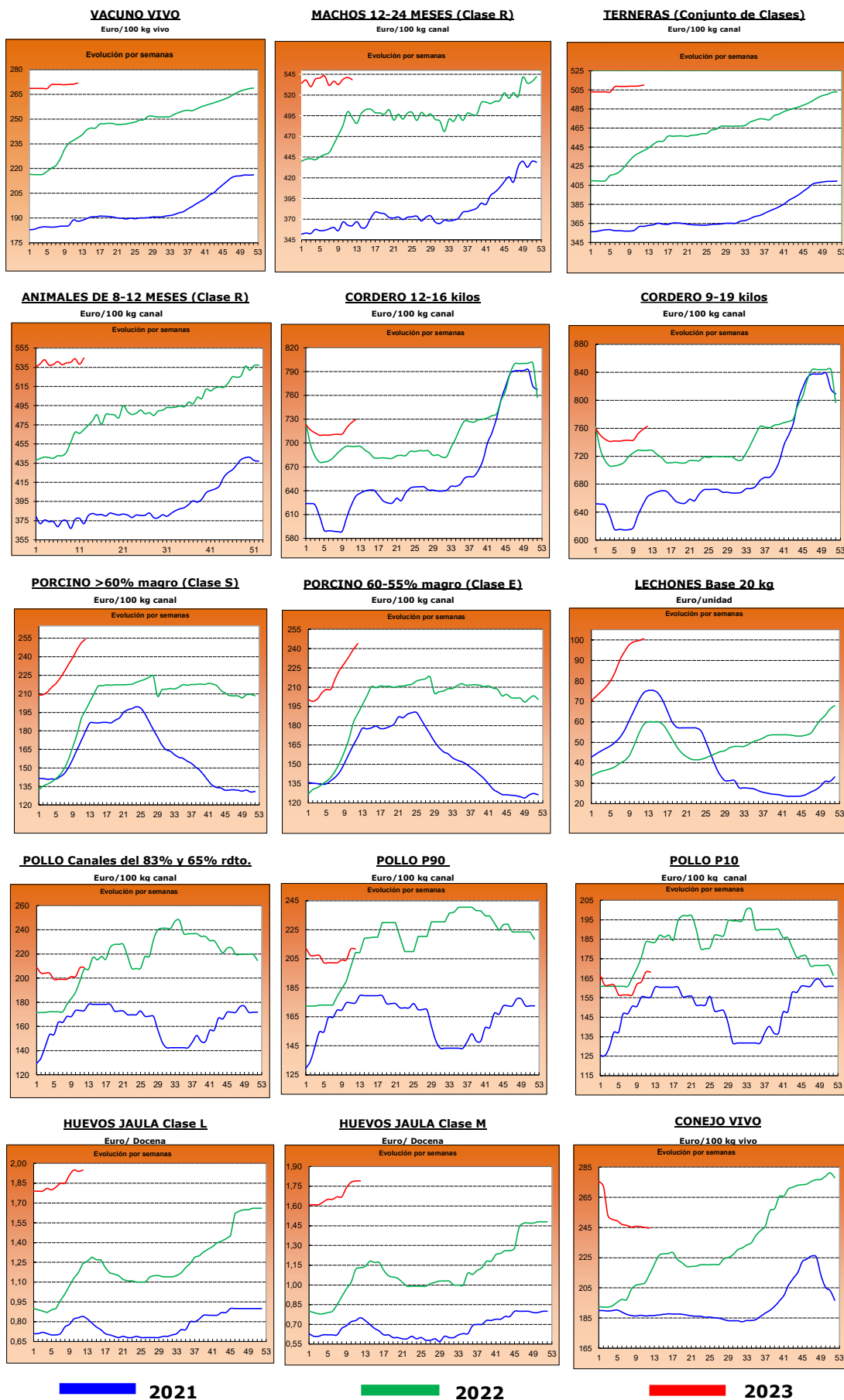

2.- PRECIOS EN MERCADOS REPRESENTATIVOS DE CEREALES, ALFALFA, ARROZ, VINOS, ACEITES Y SEMILLA DE GIRASOL

2.1. PRECIOS EN MERCADOS REPRESENTATIVOS DE CEREALES, ALFALFA Y ARROZ

2.1.1. Precios Medios en Mercados Representativos: Trigo y Alfalfa

Precios en Euro/Tonelada

REGLAMENTO (UE) 2017/1185 DE LA COMISION. Artículo 11, Anexo I. 1. (trigo); Artículo 12 (a), Anexo II.2 (alfalfa)

TRIGO: Salida de almacén cargado o entregado al transformador después de intermediario. Mercancia nacional y/o importada.

ALFALFA: Salida industria deshidratadora

PRODUCTO	MERCADO REPRESENTATIVO	Semana 11 13/03-19/03 2023	Semana 12 20/03-26/03 2023	Variación €
Trigo Blando Panificable	Albacete	293,20	283,60	-9,60
	Ávila	290,00	274,00	-16,00
	Barcelona	315,00	305,00	-10,00
	Burgos	291,56	268,66	-22,90
	Cádiz	297,00	290,00	-7,00
	Ciudad Real	361,00	360,00	-1,00
	Cuenca	298,00	298,00	0,00
	Guadalajara	298,00	278,00	-20,00
	Huesca	293,00	271,00	-22,00
	León	303,00	289,60	-13,40
	Lérida	295,00	275,00	-20,00
	Madrid	310,00	280,00	-30,00
	Murcia	305,00	285,00	-20,00
	Navarra	298,00	273,00	-25,00
	Palencia	298,00	269,20	-28,80
	Pontevedra	306,00	289,00	-17,00
	Salamanca	296,40	278,20	-18,20
	Segovia	283,60	263,60	-20,00
	Sevilla	302,00	290,00	-12,00
	Soria	291,20	270,00	-21,20
Tarragona	294,00	283,00	-11,00	
Toledo	319,00	311,00	-8,00	
Valladolid	286,34	262,94	-23,40	
Zamora	304,80	292,60	-12,20	
Zaragoza	303,00	280,00	-23,00	
Trigo Duro	Cádiz	370,00	365,00	-5,00
	Córdoba	380,00	380,00	0,00
	Sevilla	370,00	365,00	-5,00
	Toledo	419,00	412,00	-7,00
	Zaragoza	396,00	405,00	9,00
Alfalfa Balas	Albacete	310,00	310,00	0,00
	Burgos	320,00	320,00	0,00
	Córdoba	255,00	260,00	5,00
	Huesca	376,00	376,00	0,00
	León	390,00	360,00	-30,00
	Lérida	353,46	353,46	0,00
	Navarra	370,00	370,00	0,00
	Palencia	323,00	323,00	0,00
	Sevilla	268,00	270,00	2,00
	Teruel	340,00	340,00	0,00
	Toledo	440,00	440,00	0,00
	Valladolid	312,00	312,00	0,00
	Zamora	415,00	415,00	0,00
Zaragoza	380,00	380,00	0,00	
Alfalfa Pellets	Albacete	290,00	290,00	0,00
	Burgos	325,00	325,00	0,00
	Córdoba	263,00	266,00	3,00
	Huesca	324,50	324,50	0,00
	Lérida	306,17	306,17	0,00
	Navarra	340,00	340,00	0,00
	Palencia	328,00	328,00	0,00
	Sevilla	250,00	254,00	4,00
	Toledo	409,00	409,00	0,00
	Valladolid	360,00	360,00	0,00
	Zamora	348,00	348,00	0,00
	Zaragoza	334,67	334,67	0,00

2.1.2. Precios Medios en Mercados Representativos: Cebada

Precios en Euro/Tonelada

REGLAMENTO (UE) 2017/1185 DE LA COMISION. Artículo 11, Anexo I. 1.

Salida de almacén cargado o entregado al transformador después de intermediario. Mercancía nacional y/o importada.

PRODUCTO	MERCADO REPRESENTATIVO	Semana 11 13/03-19/03 2023	Semana 12 20/03-26/03 2023	Variación €
Cebada Pienso	Albacete	267,10	251,90	-15,20
	Ávila	280,00	258,00	-22,00
	Burgos	278,00	250,00	-28,00
	Ciudad Real	281,40	275,60	-5,80
	Córdoba	290,00	285,00	-5,00
	La Coruña	275,00	260,00	-15,00
	Cuenca	267,00	250,00	-17,00
	Granada	283,00	280,00	-3,00
	Guadalajara	276,00	252,00	-24,00
	Huesca	274,00	254,00	-20,00
	León	295,00	270,00	-25,00
	Lérida	275,00	260,00	-15,00
	Murcia	282,00	258,00	-24,00
	Palencia	285,00	250,00	-35,00
	Salamanca	288,00	262,00	-26,00
	Segovia	265,00	245,00	-20,00
	Soria	272,00	250,00	-22,00
	Teruel	283,00	260,00	-23,00
	Toledo	284,40	275,00	-9,40
	Valladolid	270,00	245,00	-25,00
Zamora	292,00	265,00	-27,00	
Zaragoza	283,00	260,00	-23,00	
Cebada Malta	Albacete	278,00	260,00	-18,00
	Burgos	278,46	257,12	-21,34
	Ciudad Real	285,80	280,00	-5,80
	Cuenca	278,00	260,00	-18,00
	Guadalajara	280,00	260,00	-20,00
	Huesca	287,00	270,00	-17,00
	Navarra	283,00	260,00	-23,00
	Palencia	288,80	260,20	-28,60
	Salamanca	290,80	270,40	-20,40
	Segovia	271,00	243,00	-28,00
	Soria	277,40	258,60	-18,80
	Teruel	292,00	280,00	-12,00
	Toledo	290,00	280,00	-10,00
	Valladolid	279,46	275,00	-4,46
	Zamora	291,20	272,60	-18,60
Zaragoza	292,00	285,00	-7,00	

2.1.3. Precios Medios en Mercados Representativos: Maíz y Arroz

Precios en Euro/Tonelada

REGLAMENTO (UE) 2017/1185 DE LA COMISION. Artículo 11, Anexo I. 1. Cereales y 2 Arroz

Maíz grano: precios salida de almacén cargado. Mercancia nacional y/o importada.

Arroz cáscara precios salida almacén agricultor o en cooperativa, y arroz blanco precios salida industria

PRODUCTO	MERCADO REPRESENTATIVO	Semana 11 13/03-19/03 2023	Semana 12 20/03-26/03 2023	Variación €
Maiz Grano	Albacete	296,00	286,40	-9,60
	Badajoz	310,00	303,00	-7,00
	Cáceres	310,00	303,00	-7,00
	Ciudad Real	302,00	293,80	-8,20
	La Coruña	295,00	270,00	-25,00
	Gerona	303,00	292,00	-11,00
	Huesca	296,00	276,00	-20,00
	León	293,60	277,40	-16,20
	Lérida	292,00	270,00	-22,00
	Madrid	308,00	295,00	-13,00
	Navarra	302,00	285,00	-17,00
	Pontevedra	295,00	270,00	-25,00
	Salamanca	300,40	285,60	-14,80
	Toledo	307,40	295,40	-12,00
	Valladolid	283,46	265,40	-18,06
Zamora	295,20	277,20	-18,00	
Zaragoza	306,00	285,00	-21,00	
Arroz cáscara (Indica)	Cádiz	348,00	348,00	0,00
	Sevilla	584,50	584,50	0,00
	Valencia	595,00	595,00	0,00
Arroz cáscara (Japónica)	Huesca	500,00	500,00	0,00
	Sevilla	600,50	600,50	0,00
	Tarragona	660,00	660,00	0,00
	Valencia	655,00	677,50	22,50
	Zaragoza	480,00	480,00	0,00
Arroz blanco (Indica)	Sevilla	611,00	611,00	0,00
	Valencia	1150,00	1150,00	0,00
Arroz blanco (Japónica)	Sevilla	993,00	993,00	0,00
	Tarragona	1150,00	1150,00	0,00
	Valencia	1150,00	1150,00	0,00
Arroz blanco vaporizado	Valencia	1075,00	1075,00	0,00
Arroz partido	Sevilla	318,56	318,56	0,00
	Tarragona	525,00	525,00	0,00
	Valencia	515,00	515,00	0,00

2.2. PRECIOS EN MERCADOS REPRESENTATIVOS DE VINOS
--

R. EJECUCIÓN (UE) 2017/1185 DE LA COMISION. Artículo 11, Anexo II. 3.

En €/hectólitro, salida bodega, a granel, pago al contado sin I. V. A.

PRODUCTO	MERCADO REPRESENTATIVO	Semana 11 13/03-19/03 2023	Semana 12 20/03-26/03 2023	Variación €
Vino Blanco sin DOP/IPG	Albacete	63,12	60,81	-2,30
	Badajoz	35,11	34,71	-0,40
	Ciudad Real	38,14	36,38	-1,76
	Cuenca	33,82	33,11	-0,70
	Toledo	36,02	37,62	1,59
Vino Tinto sin DOP / IPG	Precio de vino tinto referido al producto de 12 puntos de color			
	Albacete	45,43	44,60	-0,83
	Badajoz	39,02	39,56	0,54
	Ciudad Real	32,10	31,21	-0,89
	Cuenca	41,54	39,87	-1,67
	Murcia	54,59	52,04	-2,55
	Toledo	37,40	38,76	1,37
	Valencia	33,81	32,78	-1,03

2.3. PRECIOS EN MERCADOS REPRESENTATIVOS DE ACEITES Y SEMILLAS DE GIRASOL

Aceites. Precios salida almazara/orujera/refinadora, en €/100 kg, sin I.V.A. Rgto. 2017/1185. Art.11. Anexo I.3.
Semilla de girasol. Precios en almacén del comprador mayorista, en €/100 kg, sin I.V.A. Rgto 2017/1185. Art. 8

PRODUCTO Y ESPECIFICACIONES	MERCADO REPRESENTATIVO	Semana 11 13/03-19/03 2023	Semana 12 20/03-26/03 2023	Variación €
ACEITE DE OLIVA VIRGEN EXTRA Menos de 0,8°	Albacete	550,00	525,00	-25,00
	Almería	527,00	515,00	-12,00
	Badajoz	531,17	527,50	-3,67
	Cáceres	525,00	524,00	-1,00
	Cádiz	525,00	520,00	-5,00
	Ciudad Real	532,50	524,00	-8,50
	Córdoba	530,00	522,00	-8,00
	Cuenca	526,70	526,70	0,00
	Granada	513,50	512,00	-1,50
	Huelva	525,00	514,00	-11,00
	Jaén	526,00	519,00	-7,00
	Málaga	527,50	519,00	-8,50
	Murcia	525,00	532,00	7,00
	Sevilla	529,00	520,00	-9,00
Tarragona	550,00	550,00	0,00	
Toledo	537,50	528,50	-9,00	
ACEITE DE OLIVA VIRGEN De 0,8° a 2°	Albacete	495,00	499,00	4,00
	Badajoz	495,00	495,00	0,00
	Cáceres	505,00	505,00	0,00
	Cádiz	493,00	493,00	0,00
	Ciudad Real	490,00	486,00	-4,00
	Córdoba	491,00	489,00	-2,00
	Cuenca	480,00	484,40	4,40
	Granada	485,00	482,50	-2,50
	Huelva	485,00	485,00	0,00
	Jaén	497,00	493,50	-3,50
	Málaga	492,50	487,50	-5,00
	Murcia	490,00	484,00	-6,00
	Sevilla	488,50	484,00	-4,50
	Tarragona	502,50	507,50	5,00
Toledo	493,00	489,50	-3,50	
ACEITE DE OLIVA LAMPANTE Más de 2°	Albacete	470,00	468,00	-2,00
	Badajoz	455,00	457,33	2,33
	Cáceres	470,00	470,00	0,00
	Cádiz	450,00	450,00	0,00
	Ciudad Real	466,00	465,00	-1,00
	Córdoba	461,00	465,00	4,00
	Cuenca	462,50	475,00	12,50
	Granada	462,00	462,00	0,00
	Huelva	455,00	455,00	0,00
	Jaén	473,50	473,50	0,00
	Málaga	466,00	464,50	-1,50
	Murcia	463,00	475,00	12,00
	Sevilla	470,00	467,50	-2,50
	Tarragona	417,50	417,50	0,00
Toledo	469,00	466,50	-2,50	
ACEITE DE OLIVA REFINADO	Córdoba	454,00	454,00	0,00
	Jaén	483,50	485,00	1,50
	Sevilla	486,00	486,00	0,00
	Tarragona	475,00	475,00	0,00
ACEITE DE ORUJO DE OLIVA CRUDO	Córdoba	193,50	193,50	0,00
	Jaén	211,00	211,50	0,50
	Málaga	213,00	213,00	0,00
	Sevilla	213,50	213,50	0,00
	Tarragona	207,50	207,50	0,00
	Toledo	210,00	210,00	0,00
ACEITE DE ORUJO DE OLIVA REFINADO	Sevilla	287,50	287,50	0,00
PIPA DE GIRASOL Alto oleico	Centro	683,19	683,19	0,00
	Norte	672,18	671,89	-0,28
	Sur	600,80	591,56	-9,24
PIPA DE GIRASOL Convencional	Centro	593,56	593,56	0,00
	Norte	600,93	600,59	-0,34
	Sur	531,26	530,21	-1,05

3. PRECIOS DE PRODUCCIÓN DE FRUTAS Y HORTALIZAS EN EL MERCADO INTERIOR

3.1. PRECIOS DE PRODUCCIÓN EN EL MERCADO INTERIOR FRUTAS

3.1.1. Precios de Producción de Frutas en el Mercado Interior:

Precios diarios y Precios Medios Ponderados Semanales en mercados representativos provinciales.

Precios a la salida del centro de acondicionamiento de productos seleccionados, embalados y, en su caso, en palés (€/100 kg peso neto)

CÍTRICOS

PRODUCTO	MERCADO	VARIEDAD O TIPO	CAT.	CALIBRE	DÍA/MES							
					20/3	21/3	22/3	23/3	24/3	25/3	26/3	PMPS
LIMÓN	Alicante	Fino	I	3-4	106,66	104,62	105,63	105,64	104,75	100,28	--	105,43
	Málaga	Fino	I	3-4	92,00	91,00	90,00	92,00	91,00	--	--	91,19
	Murcia	Fino	I	3-4	120,00	118,00	119,00	120,00	119,00	--	--	119,21
MANDARINA	Valencia	Murcott	I	1-2	164,97	157,72	167,04	159,82	157,27	169,05	--	163,52
	Castellón	Nadorcott	I	1-2	129,28	129,28	129,28	129,28	126,86	--	--	127,63
	Valencia	Nadorcott	I	1-2	153,15	150,85	151,47	151,51	148,86	160,42	162,31	151,02
	Castellón	Orri	I	1-2	116,56	116,56	116,56	116,56	111,94	--	--	113,11
	Valencia	Orri	I	1-2	182,74	182,29	181,40	182,96	161,66	198,80	198,92	175,89
	Castellón	Ortanique	I	1-2	90,14	90,14	90,14	90,14	86,16	--	--	87,82
	Valencia	Ortanique	I	1-2	123,03	120,29	123,03	123,03	97,84	72,00	106,11	100,12
	Castellón	Tango	I	1-2	150,00	150,00	150,00	150,00	164,39	--	--	156,04
	Valencia	Tango	I	1-2	162,13	162,49	157,92	165,67	162,29	157,27	176,80	163,42
	Almería	Todas las variedades	I	1-2	170,00	170,00	170,00	170,00	170,00	--	--	170,00
	Huelva	Todas las variedades	I	1-2	175,00	175,00	175,00	175,00	175,00	--	--	175,00
	Sevilla	Todas las variedades	I	1-2	185,00	185,00	185,00	185,00	185,00	--	--	185,00
NARANJA	Castellón	Navel Lane Late	I	3-6	75,20	75,20	75,20	75,20	74,65	--	--	74,91
	Córdoba	Navel Lane Late	I	3-6	83,00	83,00	83,00	83,00	83,00	--	--	83,00
	Huelva	Navel Lane Late	I	3-6	80,00	80,00	80,00	80,00	80,00	--	--	80,00
	Sevilla	Navel Lane Late	I	3-6	83,87	83,87	83,87	83,87	83,87	--	--	83,87
	Valencia	Navel Lane Late	I	3-6	79,60	79,73	79,00	78,98	79,78	89,40	93,77	80,04
	Castellón	Navelate	I	3-6	91,93	91,93	91,93	91,93	82,63	--	--	87,51
	Huelva	Navelate	I	3-6	74,00	74,00	74,00	74,00	74,00	--	--	74,00
	Sevilla	Navelate	I	3-6	70,00	70,00	70,00	70,00	70,00	--	--	70,00
	Valencia	Navelate	I	3-6	90,00	90,00	90,00	90,00	117,43	--	--	113,04
	Castellón	Salustiana	I	3-6	90,00	90,00	90,00	90,00	82,85	--	--	84,22
	Valencia	Salustiana	I	3-6	86,62	84,81	84,08	84,42	69,50	82,56	--	73,47
	Valencia	Sanguinelli	I	3-6	120,65	120,68	116,85	119,50	119,41	116,46	120,98	119,47
	Castellón	Valencia Late	I	3-6	--	--	--	--	94,77	--	--	94,77
	Valencia	Valencia Late	I	3-6	90,00	90,00	90,00	90,00	82,93	--	--	86,39

FRUTAS DE PEPITA

PRODUCTO	MERCADO	VARIEDAD O TIPO	CAT.	CALIBRE	DÍA/MES							
					20/3	21/3	22/3	23/3	24/3	25/3	26/3	PMPS
MANZANA	Gerona	Fuji	I	65-80	120,86	120,86	120,86	120,86	120,86	--	--	120,86
	Lérida	Fuji	I	65-80	84,50	84,50	84,50	84,50	84,50	--	--	84,50
	Zaragoza	Fuji	I	65-80	91,07	91,07	91,07	91,07	91,07	--	--	91,07
	Lérida	Gala	I	65-80	74,50	75,48	76,84	75,30	75,46	--	--	75,54
	Zaragoza	Gala	I	65-80	100,02	100,02	100,02	100,02	100,02	--	--	100,02
	Gerona	Golden Delicious	I	65-80	114,23	114,23	114,23	114,23	114,23	--	--	114,23
	Lérida	Golden Delicious	I	65-80	91,72	92,72	88,93	92,39	96,84	--	--	91,94
	Zaragoza	Golden Delicious	I	65-80	73,05	73,05	73,05	73,05	73,05	--	--	73,05
	Gerona	Granny Smith	I	65-80	99,56	99,56	99,56	99,56	99,56	--	--	99,56
	Lérida	Granny Smith	I	65-80	64,50	64,50	69,62	64,50	64,50	--	--	65,61
	Zaragoza	Red Delicious	I	65-80	114,06	114,06	114,06	114,06	114,06	--	--	114,06
	Zaragoza	Reineta	I	65-80	111,15	111,15	111,15	111,15	111,15	--	--	111,15
	PERA	Lérida	Blanquilla	I	55-60	89,00	89,00	89,00	89,00	89,00	--	--
Zaragoza		Blanquilla	I	55-60	124,19	124,19	124,19	124,19	124,19	--	--	124,19
La Rioja		Conferencia	I	60-65+	105,00	105,00	105,00	105,00	105,00	--	--	105,00
Lérida		Conferencia	I	60-65+	108,61	103,07	103,84	103,47	103,17	--	--	104,77
Zaragoza		Conferencia	I	60-65+	91,57	91,57	91,57	91,57	91,57	--	--	91,57

OTRAS FRUTAS

PRODUCTO	MERCADO	VARIEDAD O TIPO	CAT.	CALIBRE	DÍA/MES							
					20/3	21/3	22/3	23/3	24/3	25/3	26/3	PMPS
AGUACATE	Granada	Hass	-	-	308,00	308,00	308,00	308,00	308,00	--	--	308,00
	Málaga	Hass	-	-	335,00	335,00	335,00	335,00	335,00	--	--	335,00

3.1.2. Precios de Producción de Frutas en el Mercado Interior: Precios Medios Ponderados Semanales Nacionales

Referencia: Reglamento Delegado (UE) 2017/891 de la Comisión, de 13 de marzo (DOUE de 25 de mayo). Art. 55 y Anexo VI
Precios a la salida del centro de acondicionamiento de productos seleccionados, embalados y, en su caso, en palés (€/100kg peso neto)

CÍTRICOS

PRODUCTO	MERCADO	VARIEDAD O TIPO	CAT.	CALIBRE	PRECIO MEDIO PONDERADO SEMANAL NACIONAL Semana 12- 2023: 20/03 -26/03
LIMÓN	ESPAÑA	Todas las variedades	I	3-4	109,76
MANDARINA	ESPAÑA	Todas las variedades	I	1-2	146,67
NARANJA	ESPAÑA	Lanelate	I	3-6	79,86
	ESPAÑA	Navelate	I	3-6	104,07
	ESPAÑA	Salustiana	I	3-6	78,88
	ESPAÑA	Valencia Late	I	3-6	86,77

FRUTAS DE PEPITA

PRODUCTO	MERCADO	VARIEDAD O TIPO	CAT.	CALIBRE mm	PRECIO MEDIO PONDERADO SEMANAL NACIONAL Semana 12- 2023: 20/03 -26/03
MANZANA	ESPAÑA	Fuji	I	65/80	85,11
	ESPAÑA	Gala	I	65/80	75,90
	ESPAÑA	Golden delicious	I	65/80	92,01
	ESPAÑA	Granny Smith	I	65/80	82,26
	ESPAÑA	Red Delicious y demás Var. Rojas	I	65/80	114,06
PERA	ESPAÑA	Blanquilla	I	55-60	103,89
	ESPAÑA	Conferencia	I	60/65+	103,53

OTRAS FRUTAS

PRODUCTO	MERCADO	VARIEDAD O TIPO	CAT.	CALIBRE	PRECIO MEDIO PONDERADO SEMANAL NACIONAL Semana 12- 2023: 20/03 -26/03
AGUACATE	ESPAÑA	Hass	-	-	324,77

3.2. PRECIOS DE PRODUCCIÓN EN EL MERCADO INTERIOR: PRODUCTOS HORTÍCOLAS

3.2.1. Precios de Producción de Hortícolas en el Mercado Interior:
Precios diarios y Precios Medios Ponderados Semanales en mercados representativos provinciales.

Precios a la salida del centro de acondicionamiento de productos seleccionados, embalados y, en su caso, en palés (€/100 kg peso neto)

PRODUCTO	MERCADO	VARIEDAD O TIPO	CAT.	CALIBRE	DIA/MES							
					20/3	21/3	22/3	23/3	24/3	25/3	26/3	PMPS
					ACELGA	Navarra	Todos los tipos y variedades	-	-	115,00	115,00	115,00
AJO	Cuenca	Blanco	-	50-60 mm	192,00	192,00	192,00	192,00	192,00	--	--	192,00
	Córdoba	Morado	-	50-80 mm	220,00	220,00	220,00	220,00	220,00	--	--	220,00
	Cuenca	Morado	-	50-80 mm	230,25	230,25	230,25	230,25	230,25	--	--	230,25
	Albacete	Primavera	-	50-60 mm	205,00	205,00	205,00	205,00	205,00	--	--	205,00
	Córdoba	Primavera	-	50-60 mm	197,20	197,20	197,20	197,20	197,20	--	--	197,20
	Cuenca	Primavera	-	50-60 mm	183,50	183,50	183,50	183,50	183,50	--	--	183,50
ALCACHOFA	Murcia	Todos los tipos y variedades	-	-	126,17	134,42	126,97	113,64	121,22	--	--	124,44
	Navarra	Todos los tipos y variedades	-	-	181,00	181,00	181,00	181,00	181,00	--	--	181,00
APIO	Murcia	Verde	-	-	70,00	57,00	70,00	80,00	85,00	--	--	73,64
BERENJENA	Almería	Todos los tipos y variedades	-	-	33,00	31,00	33,00	28,00	30,59	25,00	--	31,26
	Málaga	Todos los tipos y variedades	-	-	78,00	78,00	78,00	78,00	78,00	--	--	78,00
BRÓCOLI	Murcia	Todos los tipos y variedades	-	-	101,20	101,20	96,60	93,00	93,00	--	--	97,08
CALABACÍN	Almería	Todas las variedades	-	14-21 g	44,00	45,00	44,00	44,00	42,00	--	--	43,80
	Málaga	Todas las variedades	-	14-21 g	80,00	80,00	80,00	80,00	80,00	--	--	80,00
CEBOLLA	Albacete	Todos los tipos y variedades	-	-	87,75	87,75	87,75	87,75	87,75	--	--	87,75
	Cuenca	Todos los tipos y variedades	-	-	75,00	75,00	75,00	75,00	75,00	--	--	75,00
	Lérida	Todos los tipos y variedades	-	-	123,00	123,00	123,00	123,00	123,00	--	--	123,00
	Toledo	Todos los tipos y variedades	-	-	51,00	51,00	51,00	51,00	51,00	--	--	51,00
CHAMPIÑÓN	Albacete	Cerrado	-	30-65 mm	187,00	187,00	187,00	187,00	187,00	--	--	187,00
	Cuenca	Cerrado	-	30-65 mm	174,87	174,87	174,87	174,87	174,87	--	--	174,87
	La Rioja	Cerrado	-	30-65 mm	250,00	250,00	250,00	250,00	250,00	--	--	250,00
	Navarra	Cerrado	-	30-65 mm	270,00	270,00	270,00	270,00	270,00	--	--	270,00
COLIFLOR	Barcelona	Todos los tipos y variedades	-	-	85,33	85,33	85,33	85,33	85,33	--	--	85,33
	Ciudad Real	Todos los tipos y variedades	-	-	129,00	128,00	127,00	126,00	125,00	--	--	127,00
	Granada	Todos los tipos y variedades	-	-	94,16	94,16	94,16	94,16	94,16	--	--	94,16
	La Rioja	Todos los tipos y variedades	-	-	42,40	42,40	42,40	42,40	42,40	--	--	42,40
	Murcia	Todos los tipos y variedades	-	-	100,00	102,00	95,00	95,00	93,33	--	--	97,21
	Navarra	Todos los tipos y variedades	-	-	73,00	73,00	73,00	73,00	73,00	--	--	73,00
	Tarragona	Todos los tipos y variedades	-	-	84,70	84,70	84,70	84,70	84,70	--	--	84,70
	Toledo	Todos los tipos y variedades	-	-	139,20	135,20	132,90	130,80	128,90	--	--	133,40
COL-REPOLLO	Murcia	Hoja rizada	-	-	89,55	88,67	88,67	86,01	87,78	--	--	88,08
	Barcelona	Todos los tipos y variedades	-	-	92,84	92,84	92,84	92,84	92,84	--	--	92,84
	Navarra	Todos los tipos y variedades	-	-	78,00	78,00	78,00	78,00	78,00	--	--	78,00
	Salamanca	Todos los tipos y variedades	-	-	70,00	70,00	70,00	70,00	70,00	--	--	70,00
ESCAROLA	Murcia	Todos los tipos y variedades	-	-	100,00	103,76	103,00	98,00	100,00	--	--	100,81
	Navarra	Todos los tipos y variedades	-	-	135,00	135,00	135,00	135,00	135,00	--	--	135,00
ESPARRAGO	Granada	Verde	-	10-16+	562,84	559,43	555,00	558,60	550,16	551,97	542,71	555,07
ESPINACA	Murcia	Todos los tipos y variedades	-	-	140,70	146,61	140,70	134,80	140,70	--	--	140,44
FRESA	Barcelona	Todas las variedades	-	-	211,00	211,00	211,00	211,00	211,00	--	--	211,00
JUDÍA VERDE	Huelva	Todas las variedades	-	-	223,48	223,48	223,48	223,48	223,48	--	--	223,48
	Almería	Plana	-	-	255,29	248,24	284,12	281,76	280,00	--	--	269,88
	Granada	Plana	-	-	294,00	282,00	274,00	241,00	300,00	378,00	--	307,41
	Málaga	Plana	-	-	325,00	325,00	325,00	325,00	325,00	--	--	325,00
	Lérida	Todos los tipos y variedades	-	-	371,00	371,00	371,00	371,00	371,00	--	--	371,00
LECHUGA	Murcia	Baby	I	-	124,00	118,00	114,00	108,00	116,00	--	--	116,36
	Murcia	Iceberg	I	400g y +	108,00	105,00	102,00	102,00	103,00	--	--	103,77
	Barcelona	Romana	I	-	102,83	102,83	102,83	102,83	102,83	--	--	102,83
	Murcia	Romana	I	-	89,00	97,00	88,00	71,00	75,00	--	--	82,94
	Lérida	Todos los tipos y variedades	I	400g y +	134,57	134,57	134,57	134,57	134,57	--	--	134,57
	Navarra	Todos los tipos y variedades	I	400g y +	141,00	141,00	141,00	141,00	141,00	--	--	141,00
PEPINO	Almería	De Almería	-	350-500 g	48,01	27,00	48,92	41,00	52,61	--	--	42,28
	Granada	De Almería	-	350-500 g	77,00	67,00	69,00	68,00	79,00	74,00	--	73,29
	Murcia	Español	-	-	140,00	150,00	150,00	150,00	160,00	--	--	151,06
PIMIENTO	Granada	Cuadrado Color	I	70 mm y +	190,11	--	219,00	245,37	252,00	249,00	--	234,73
	Almería	Cuadrado Verde	I	70 mm y +	95,00	94,00	113,00	141,00	157,00	--	--	120,00
	Granada	Cuadrado Verde	I	70 mm y +	--	--	169,00	--	219,00	--	--	179,69
	Málaga	Italiano Verde	I	40 mm y +	190,00	190,00	190,00	190,00	190,00	--	--	190,00
PUERRO	Tarragona	Todos los tipos y variedades	-	-	133,00	133,00	133,00	133,00	133,00	--	--	133,00
	Toledo	Todos los tipos y variedades	-	-	131,55	133,95	136,00	136,50	138,90	--	--	135,38
TOMATE	Almería	Cereza	I	-	--	143,00	154,00	151,00	163,00	164,00	--	154,07
	Granada	Cereza	I	-	211,91	211,91	211,91	211,91	211,91	--	--	211,91
	Murcia	Cereza	I	-	195,00	200,00	210,00	220,00	210,00	--	--	207,02
	Almería	Racimo	I	-	--	133,00	127,00	125,00	136,00	142,00	--	132,61
	Almería	Redondo	I	57-100mm	110,00	115,33	135,00	129,67	129,00	147,20	--	124,00
	Granada	Redondo	I	57-100mm	140,00	140,00	140,00	140,00	140,00	--	--	140,00
	Málaga	Redondo	I	57-100mm	120,00	120,00	120,00	120,00	120,00	--	--	120,00
	Murcia	Redondo	I	57-100mm	76,00	71,00	67,00	55,00	61,00	--	--	65,21
ZANAHORIA	Cádiz	Todos los tipos y variedades	-	-	107,30	107,30	107,30	107,30	107,30	--	--	107,30
	Toledo	Todos los tipos y variedades	-	-	60,00	60,00	60,00	60,00	60,00	--	--	60,00
	Valladolid	Todos los tipos y variedades	-	-	50,00	50,00	50,00	50,00	50,00	--	--	50,00

3.2.2. Precios de Producción de Hortícolas en el Mercado Interior: Precios Medios Ponderados Semanales Nacionales

Referencia: Reglamento Delegado (UE) 2017/891 de la Comisión, de 13 de marzo (DOUE de 25 de mayo). Art. 55 y Anexo VI

Precios a la salida del centro de acondicionamiento de productos seleccionados, embalados y, en su caso, en palés (€/100kg peso neto)

HORTALIZAS

PRODUCTO	MERCADO	VARIEDAD O TIPO	CAT.	CALIBRE	PRECIO MEDIO PONDERADO SEMANAL NACIONAL Semana 12- 2023: 20/03 -26/03
AJO	ESPAÑA	Blanco	-	50-60 mm	192,00
	ESPAÑA	Morado	-	45-55 mm	225,13
	ESPAÑA	Primavera	-	50-60 mm	195,23
BERENJENA	ESPAÑA	Todos los tipos y variedades	-	40+ /70+	31,45
CALABACÍN	ESPAÑA	Todos los tipos y variedades	-	14-21	44,19
CEBOLLA	ESPAÑA	Todos los tipos y variedades	-	-	81,99
CHAMPIÑÓN	ESPAÑA	Cerrado	-	Medio (30-65 mm)	195,91
COLIFLOR	ESPAÑA	Todos los tipos y variedades	-	-	89,25
COL-REPOLLO	ESPAÑA	Todos los tipos y variedades	-	-	84,12
ESPARRAGO	ESPAÑA	Todos los tipos y variedades	-	10-16+	555,07
FRESA	ESPAÑA	Todas las variedades	-	-	223,44
JUDÍA VERDE	ESPAÑA	Todos los tipos y variedades	-	-	295,56
LECHUGA	ESPAÑA	Todos los tipos y variedades	I	400 g o superior	93,63
PEPINO	ESPAÑA	Variedades lisas	-	350-500 g	47,29
PIMIENTO	ESPAÑA	Todos los tipos y variedades	I	40 mm o superior	152,70
PUERRO	ESPAÑA	Todos los tipos y variedades	-	-	138,27
TOMATE	ESPAÑA	Cereza	I	-	169,21
	ESPAÑA	Racimo	I	-	132,61
	ESPAÑA	Redondo	I	57-100mm	120,27
ZANAHORIA	ESPAÑA	Todos los tipos y variedades	-	-	81,20

4. PRECIOS REPRESENTATIVOS DE PRODUCTOS GANADEROS

4.1. PRECIOS REPRESENTATIVOS DE PRODUCTOS GANADEROS: BOVINO

4.1.1. Precios Medios Nacionales de Canales de Bovino Pesado

PRECIO MEDIO NACIONAL (€/100kg Canal) DE CANALES DE BOVINO PESADO SEGÚN MODELO COMUNITARIO DE CLASIFICACIÓN R 2017/1182, R 2017/1184, RD 815/2018 (Euro/100kg canal)

CATEGORÍA	CLASE DE CONFORMACIÓN Y DE ESTADO DE ENGRASAMIENTO	Semana 11 13-19/03 2023	Semana 12 20-26/03 2023	Variación €
Categoría A: Canales de machos jóvenes sin castrar de más de un año y menos de dos	Muy buena y poco cubierta (U-2)	542,45	552,34	9,89
	Muy buena y cubierta (U-3)	550,47	551,26	0,79
	Precio medio ponderado Categoría U	545,37	551,94	6,57
	Buena y poco cubierta (R-2)	542,42	541,67	-0,75
	Buena y cubierta (R-3)	539,94	534,74	-5,20
	Precio medio ponderado Categoría R	541,27	538,46	-2,81
	Menos buena y poco cubierta (O-2)	501,87	496,20	-5,67
Menos buena y cubierta (O-3)	477,66	492,85	15,19	
	Precio medio ponderado Categoría O	492,06	494,84	2,78
Categoría D: Canales de hembras que hayan parido	Mediocre y poco cubierta (P-2)	323,59	318,49	-5,10
	Mediocre y cubierta (P-3)	345,90	342,47	-3,43
	Precio medio ponderado Categoría P	327,72	322,93	-4,79
	Buena y cubierta (R-3)	385,29	382,42	-2,87
	Buena y grasa (R-4)	434,78	452,36	17,58
	Precio medio ponderado Categoría R	395,81	397,29	1,48
	Menos buena y poco cubierta (O-2)	348,87	354,52	5,65
Menos buena y cubierta (O-3)	383,15	392,60	9,45	
Menos buena y grasa (O-4)	457,46	467,48	10,02	
	Precio medio ponderado Categoría O	381,62	389,86	8,24
Categoría E: Canales de otras hembras (de 12 meses o más)	Muy buena y poco cubierta (U-2)	560,08	558,26	-1,82
	Muy buena y cubierta (U-3)	551,91	552,45	0,54
	Precio medio ponderado Categoría U	554,34	554,18	-0,16
	Buena y poco cubierta (R-2)	548,86	539,62	-9,24
	Buena y cubierta (R-3)	527,30	523,89	-3,41
	Buena y grasa (R-4)	556,47	558,16	1,69
	Precio medio ponderado Categoría R	534,97	530,53	-4,44
Menos buena y poco cubierta (O-2)	413,03	433,52	20,49	
Menos buena y cubierta (O-3)	498,27	486,24	-12,03	
Menos buena y grasa (O-4)	499,42	509,22	9,80	
	Precio medio ponderado Categoría O	479,01	475,36	-3,65
Categoría Z: Canales de animales desde 8 a menos de 12 meses	Muy buena y poco cubierta (U-2)	552,43	558,32	5,89
	Muy buena y cubierta (U-3)	545,65	551,08	5,43
	Precio medio ponderado Categoría U	548,62	554,24	5,62
	Buena y poco cubierta (R-2)	534,02	542,29	8,27
	Buena y cubierta (R-3)	539,68	545,61	5,93
	Precio medio ponderado Categoría R	538,21	544,75	6,54
	Menos buena y poco cubierta (O-2)	488,67	484,00	-4,67
Menos buena y cubierta (O-3)	496,25	509,84	13,59	
	Precio medio ponderado Categoría O	491,05	492,11	1,06

4.1.2. Precios Medios Nacionales del Bovino Vivo

R 2017/1182, R 2017/1184 (Euro/100 kg vivo)

BOVINO VIVO	Semana 11 13-19/03 2023	Semana 12 20-26/03 2023	Variación €
Machos hasta 480 Kg. vivo	300,43	301,46	1,03
Machos de más de 480 kg. vivo	285,80	286,82	1,02
Hembras que hayan parido	153,44	154,50	1,06
Otras hembras de hasta 380 Kg. vivo	300,43	300,64	0,21
Otras hembras de más de 380 Kg. vivo	301,96	302,80	0,84

4.1.3. Precios Medios Nacionales de Otros Animales de la Especie Bovina

OTROS BOVINOS	Semana 11 13-19/03 2023	Semana 12 20-26/03 2023	Variación €
TERNEROS DE 8 DÍAS A 4 SEMANA (Euro/cabeza)			
Macho frisón	140,35	143,29	2,94
Macho cruzado	263,00	264,88	1,88
Hembra frisón	117,47	115,41	-2,06
Hembra cruzado	197,97	201,70	3,73
<i>Media ponderada nacional (Euro/Cabeza)</i>	191,10	193,56	2,46
TERNEROS DE 6 HASTA 12 MESES (Euro/100kg vivo)			
Macho frisón (base 200 kg)	215,72	220,25	4,53
Macho cruzado (base 200 kg)	383,46	387,75	4,29
Hembra frisón (base 200 kg)	350,00	350,00	0,00
Hembra cruzado (base 200 kg)	287,10	291,37	4,27
<i>Media ponderada nacional (Euro/100kg vivo)</i>	339,86	344,15	4,29

4.2. PRECIOS REPRESENTATIVOS DE PRODUCTOS GANADEROS: OVINO

4.2.1. Precios Medios Nacionales de Canales de Ovino Frescas o Refrigeradas

R 2017/1182, R 2017/1184 (Euro/100 kg canal)

CORDEROS I Y II	Semana 11 13-19/03 2023	Semana 12 20-26/03 2023	Variación €
Corderos I (12 a 13 kg/canal)	733,15	737,86	4,71
Corderos II (13,1 a 16 kg/canal)	717,75	721,73	3,98
<i>Media ponderada</i>	725,45	729,79	4,34

PRECIOS MEDIOS DE CANALES DE OVINO FRESCAS O REFRIGERADAS EN LOS MERCADOS NACIONALES REPRESENTATIVOS PARA LA UE

MERCADO REPRESENTATIVO - Cordero 9-19 kg	Semana 11 13-19/03 2023	Semana 12 20-26/03 2023	Variación €
Barcelona	877,22	899,94	22,72
Madrid	898,28	918,28	20,00
Valencia	676,25	676,25	0,00
Albacete	766,00	766,00	0,00
Extremadura	738,12	738,12	0,00
Segovia	725,94	735,94	10,00
Toledo	752,07	752,07	0,00
Zaragoza	822,35	830,35	8,00
<i>Media ponderada</i>	758,05	762,69	4,64

4.3. PRECIOS REPRESENTATIVOS DE PRODUCTOS GANADEROS: PORCINO

4.3.1. Precios Medios de Canales de Porcino de Capa Blanca

CLASIFICACIÓN EUOP R 2017/1182, R 2017/1184 (Euro/100kg canal)

	Clase S (>60% contenido magro)			Clase E (60%-55% contenido magro)			Clase U (55%-50% contenido magro)		
	Semana 11 13-19/03 2023	Semana 12 20-26/03 2023	Variación €	Semana 11 13-19/03 2023	Semana 12 20-26/03 2023	Variación €	Semana 11 13-19/03 2023	Semana 12 20-26/03 2023	Variación €
PRECIO MEDIO NACIONAL	251,18	254,56	3,38	239,36	243,85	4,49	248,26	251,67	3,41

	Clase R (50%-45% contenido magro)			Clase O (45%-40% contenido magro)			Clase P (<40% contenido magro)		
	Semana 11 13-19/03 2023	Semana 12 20-26/03 2023	Variación €	Semana 11 13-19/03 2023	Semana 12 20-26/03 2023	Variación €	Semana 11 13-19/03 2023	Semana 12 20-26/03 2023	Variación €
PRECIO MEDIO NACIONAL	242,51	253,19	10,68	237,90	236,03	-1,87	231,31	241,02	9,71

4.3.2. Precios Medios en Mercados Representativos Provinciales de Porcino Cebado (*)

MERCADO REPRESENTATIVO	SELECTO (nivel menor de grasa)			NORMAL (nivel normal de grasa)			GRASO (nivel mayor de grasa)		
	Semana 11 13-19/03 2023	Semana 12 20-26/03 2023	Variación €	Semana 11 13-19/03 2023	Semana 12 20-26/03 2023	Variación €	Semana 11 13-19/03 2023	Semana 12 20-26/03 2023	Variación €
Barcelona	--	--	--	2,07	2,09	0,02	2,04	2,06	0,02
Huesca	2,01	2,03	0,02	1,99	2,01	0,02	1,97	1,99	0,02
Lleida	2,01	2,03	0,02	2,00	2,02	0,02	1,98	2,00	0,02
Murcia	2,02	2,07	0,05	2,01	2,06	0,05	2,00	2,05	0,05
Pontevedra	2,00	2,02	0,02	1,98	2,00	0,02	2,57	2,60	0,03
Salamanca	2,00	2,02	0,02	1,98	2,00	0,02	1,94	1,96	0,02
Segovia	2,00	2,02	0,02	1,99	2,01	0,02	2,08	2,10	0,02
Zaragoza	1,97	2,04	0,07	1,93	2,00	0,07	1,92	1,98	0,06

(*) En Euro/kg vivo

4.3.3. Precios Medios de Porcino Precoz, Lechones y Otras Calidades

(Euro/100kg vivo)

CERDAS DE DESVIEJE	Semana 11 13-19/03 2023	Semana 12 20-26/03 2023	Variación €
Cerdas de Desvieje	116,35	124,35	8,00
CERDOS CEBADOS			
Categoría U	191,16	193,79	2,63
LECHONES			
Lleida.Base 20kg de peso.	455,00	455,00	0,00
Segovia.Base 20kg de peso.	550,00	555,00	5,00
Media nacional. Calidad Normal. Base 20 kg de	498,31	503,41	5,10

4.3.4. Precios Medios de Porcino: Tronco Ibérico

TOSTONES	Semana 11 13-19/03 2023	Semana 12 20-26/03 2023	Variación €
De 5 a 9 kilos	482,86	492,86	10,00
De 9 a 12 kilos	625,71	652,86	27,15
LECHONES			
Lechón Ibérico Cruzado Base 23 kg	412,32	412,32	0,00
MARRANOS			
Marranos Ibéricos de 35 a 60 kg	356,93	357,37	0,44
PRIMALES			
Primales Ibéricos de 60 a 100 kg	-	-	-
CERDO CEBADO			
Cerdo Cebado (Intensivo)	229,63	231,39	1,76
Cerdo Cebado de Campo (Extensivo)	243,14	245,05	1,91
Cerdo Cebado de Bellota 100% Ibérico	340,22	-	-
DESVIEJE			
Reproductores de desvieje	139,13	147,83	8,70
REPRODUCTORES			
Reproductores >6 meses	369,75	369,75	0,00
CASTRONAS			
Castronas	108,70	113,04	4,34

Denominaciones de acuerdo con la Norma de Calidad (RD 4/2014)

Para información sobre precios de productos agrícolas y ganaderos en otros Estados Miembros de la UE:

<https://ec.europa.eu/agriculture/>



MINISTERIO
DE AGRICULTURA, PESCA
Y ALIMENTACIÓN