

PRECIOS COYUNTURALES



SEMANA 14 – 2022

Del 4 al 10 de abril



SUBSECRETARÍA

Subdirección General de Análisis, Coordinación y Estadística

sgapc@mapa.es

<https://www.mapa.gob.es/es/estadistica/temas/>

Publicación elaborada por la
Subsecretaría
Subdirección General de Análisis, Coordinación y Estadística

**MINISTERIO
DE AGRICULTURA, PESCA
Y ALIMENTACIÓN**

© Ministerio de Agricultura, Pesca y Alimentación
Secretaría General Técnica
Centro de Publicaciones
Catálogo de Publicaciones de la Administración General del Estado:
<https://cpage.mpr.gob.es/>

N.I.P.O.: 003190900

Se permite la utilización, copia o reproducción de los datos de este Boletín siempre que se cite expresamente su procedencia.

Índice:

	PÁGINA
PRECIOS MEDIOS NACIONALES.....	4
PRECIOS MEDIOS NACIONALES DE PRODUCTOS AGRÍCOLAS.....	4 - 6
PRECIOS MEDIOS NACIONALES DE PRODUCTOS GANADEROS.....	7 - 8
PRECIOS EN MERCADOS REPRESENTATIVOS DE CEREALES, VINOS Y ACEITES.....	9
PRECIOS MEDIOS EN MERCADOS REPRESENTATIVOS DE CEREALES.....	9 - 11
PRECIOS MEDIOS EN MERCADOS REPRESENTATIVOS DE VINOS.....	12
PRECIOS MEDIOS EN MERCADOS REPRESENTATIVOS DE ACEITES.....	13
PRECIOS DE PRODUCCIÓN DE FRUTAS Y HORTALIZAS EN EL MERCADO INTERIOR.....	14
PRECIOS DE PRODUCCIÓN EN EL MERCADO INTERIOR: FRUTAS.....	14
PRECIOS DE PRODUCCIÓN EN EL MERCADO INTERIOR: PRODUCTOS HORTÍCOLAS.....	16 - 17
PRECIOS REPRESENTATIVOS DE PRODUCTOS GANADEROS.....	18
PRECIOS REPRESENTATIVOS DE PRODUCTOS GANADEROS: BOVINO.....	18
PRECIOS REPRESENTATIVOS DE PRODUCTOS GANADEROS: OVINO.....	19
PRECIOS REPRESENTATIVOS DE PRODUCTOS GANADEROS: PORCINO.....	20 - 21



1. PRECIOS MEDIOS NACIONALES

1.1. PRECIOS MEDIOS NACIONALES DE PRODUCTOS AGRÍCOLAS

1.1.1. Precios Medios Nacionales de Cereales, Arroz, Oleaginosas, Tortas, Proteicos, Vinos y Aceites.					
PRODUCTOS AGRÍCOLAS (especificaciones)		Semana 13 28/03-03/04 2022	Semana 14 04-10/04 2022	Variación semanal euros	Variación semanal %
CEREALES					
(1)	Trigo blando panificable (€/t)	372,65	369,14	-3,51	-0,94
(1)	Trigo duro (€/t)	512,47	512,47	0,00	0,00
(1)	Cebada pienso (€/t)	366,29	360,04	-6,25	-1,71
(1)	Cebada malta (€/t)	372,55	368,93	-3,62	-0,97
(1)	Maíz grano (€/t)	380,64	372,39	-8,25	-2,17
ARROZ					
(2)	Arroz cáscara japónica (€/t)	409,50	403,18	-6,32	-1,54
(2)	Arroz cáscara índica (€/t)	398,56	381,65	-16,91	-4,24
(3)	Arroz blanco japónica (€/t)	755,77	755,77	0,00	0,00
(3)	Arroz blanco índica (€/t)	626,09	626,09	0,00	0,00
(3)	Arroz blanco vaporizado (€/t)	684,02	684,02	0,00	0,00
(3)	Arroz partido (€/t)	371,71	371,71	0,00	0,00
SEMILLAS OLEAGINOSAS					
(4)	Pipa de girasol convencional (€/t)	604,16	604,33	0,17	0,03
(4)	Pipa de girasol alto oleico (€/t)	612,80	612,97	0,17	0,03
(4)	Colza (€/t)	538,67	539,61	0,94	0,17
TORTAS DE GIRASOL Y SOJA					
(9)	Torta de girasol. 34%-36% proteína (€/t)	328,19	327,53	-0,66	-0,20
(9)	Torta de soja. 44%-47% proteína (€/t)	504,89	513,82	8,93	1,77
PROTEICOS					
(10)	Alfalfa. Balas 1ª Cat. 16,5%-18% proteína (€/t)	241,25	243,75	2,50	1,04
(10)	Alfalfa. Pellets estándar. 14%-16% proteína (€/t)	212,64	214,57	1,93	0,91
(4)	Guisantes secos (€/t)	334,12	333,85	-0,27	-0,08
(2)	Lentejas (€/t)	660,64	660,64	0,00	0,00
(2)	Habas secas (€/t)	353,70	353,73	0,03	0,01
(2)	Garbanzos (€/t)	697,78	697,78	0,00	0,00
VINOS					
(5)	Vino blanco sin DOP/IGP (€/hectolitro)	38,64	37,89	-0,75	-1,94
(5)	Vino tinto sin DOP/IGP, 12 p. color (€/hectolitro)	43,74	43,23	-0,51	-1,17
ACEITE DE OLIVA Y ORUJO					
(6)	Aceite de oliva virgen extra < 0,8º (€/100 kg)	352,26	345,47	-6,79	-1,93
(6)	Aceite de oliva virgen, de 0,8º a 2º (€/100 kg)	336,73	333,19	-3,54	-1,05
(6)	Aceite de oliva lampante > 2º (€/100 kg)	324,91	319,18	-5,73	-1,76
(7)	Aceite de oliva refinado (€/100 kg)	336,11	335,27	-0,84	-0,25
(8)	Aceite de orujo de oliva crudo (€/100 kg)	197,37	202,62	5,25	2,66
(7)	Aceite de orujo de oliva refinado (€/100 kg)	315,15	314,98	-0,17	-0,05
ACEITE DE GIRASOL					
(7)	Aceite de girasol refinado convencional (€/100 kg)	294,98	289,84	-5,14	-1,74
(7)	Aceite de girasol refinado alto oleico (€/100 kg)	339,86	321,30	-18,56	-5,46
ACEITE DE SOJA					
(7)	Aceite refinado de soja (€/100 kg)	191,04	188,69	-2,35	-1,23

Posición comercial:

(1) Salida de almacén cargado o entregado al transformador después de intermediario; (2) Granel sobre almacén agricultor/cooperativa
(3) Salida granel industria; (4) Almacén comprador mayorista; (5) Salida bodega; (6) Salida almazara; (7) Salida industria refinadora
(8) Salida industria extractora; (9) Salida industria molturadora; (10) Salida industria deshidratadora; (11) Entrada a entamadora

COMENTARIOS DE MERCADO

- **CEREALES** (=▼): Bajadas generalizadas en los precios de los cereales (-0,94% en el **trigo blando panificable**, -1,71% en la **cebada pienso**, -0,97% en la **cebada malta** y -2,17% en el **maíz grano**) salvo en el **trigo duro**, que repite sus datos respecto a la semana previa.
- **ARROZ** (=▼): Precios sin variación en el **arroz blanco japónica**, el **arroz blanco índica**, el **arroz blanco vaporizado** y el **arroz partido** y descensos significativos en las cotizaciones de los arroces cáscara (-1,54% en el **arroz cáscara japónica** y -4,24% en el **cáscara índica**).
- **SEMILLAS OLEAGINOSAS** (=): Leve variación del 0,17% en el precio semanal de la **semilla de colza** y del 0,03% en las dos variedades de **pipa de girasol**.
- **TORTAS DE GIRASOL Y SOJA** (▲▼): Subida del 1,77% en el precio semanal de la **torta de soja** y descenso del -0,20% en la **torta de girasol**.
- **PROTEICOS** (▲=): Esta semana se anotaban subidas de precios en la **alfalfa** (1,04% en las balas y 0,91% en los pellets). En el resto de productos destaca la estabilidad en las cotizaciones (-0,08% en los **guisantes secos**, 0,00% tanto en las **lentejas** como en los **garbanzos** y 0,01% en las **habas secas**).
- **VINOS** (▼): Tanto el **vino blanco sin DOP/IGP** como el **tinto sin DOP/IGP** registran bajadas de precios semanales (-1,94% y -1,17%, respectivamente).
- **ACEITE DE OLIVA Y ORUJO** (▲▼): Salvo el **aceite de orujo de oliva crudo**, el cual anota una subida de precios del 2,66%, el resto de tipos de aceites de oliva anotan bajadas en sus precios, más destacadas en el **aceite de oliva virgen extra <0,8º** (-1,93%), en el **aceite de oliva lampante >2º** (-1,76%) y en el **aceite de oliva virgen de 0,8º a 2º** (-1,05%) que en el **aceite de oliva refinado** (-0,25%) y el **aceite de orujo de oliva refinado** (-0,05%).
- **ACEITE DE GIRASOL** (▼): Importante bajada del -5,46% en el precio semanal del aceite de girasol **refinado alto oleico** y más comedido (-1,74%) la bajada anotada en el **refinado convencional**.
- **ACEITE DE SOJA** (▼): Descenso del -1,23% en sus cotizaciones.

1.1.2. Precios Medios Nacionales en Origen de Frutas y Hortalizas				
PRODUCTOS AGRÍCOLAS (especificaciones)	Semana 13 28/03-03/04 2022	Semana 14 04/04-10/04 2022	Variación semanal euros	Variación semanal %
FRUTAS				
(1) Limón (C/100 kg)	30,58	34,18	3,60	11,79%
(1) Mandarina (C/100 kg)	32,29	37,67	5,37	16,64%
(1) Naranja Grupo Blancas (C/100 kg)	20,93	18,70	-2,23	-10,65%
(1) Naranja Salustiana (C/100 kg)*	10,25	9,41	-0,84	-8,15%
(1) Naranja Valencia Late (C/100 kg)*	-	17,55	-	-
(1) Naranja Grupo Navel (C/100 kg)	14,86	14,93	0,07	0,45%
(1) Naranja Lanelate (C/100 kg)*	14,46	13,53	-0,93	-6,40%
(1) Naranja Navel (C/100 kg)*	17,80	19,25	1,45	8,14%
(1) Naranja Navelate (C/100 kg)*	11,00	9,00	-2,00	-18,18%
(1) Manzana Fuji (C/100 kg)*	57,50	57,23	-0,27	-0,46%
(1) Manzana Gala (C/100 kg)*	51,58	51,52	-0,06	-0,11%
(1) Manzana Golden (C/100 kg)*	35,59	36,36	0,77	2,16%
(1) Manzana Granny Smith (C/100 kg)*	55,57	55,17	-0,40	-0,72%
(1) Manzana Red Delicious y demás var. rojas (C/100 kg)*	64,26	61,58	-2,69	-4,18%
(1) Pera Blanquilla (C/100 kg)	82,55	83,07	0,52	0,63%
(1) Pera Conferencia (C/100 kg)	77,44	79,08	1,64	2,12%
(1) Aguacate (C/100 kg)	220,80	219,96	-0,83	-0,38%
(1) Níspero (C/100 kg)	284,11	265,63	-18,48	-6,50%
(1) Plátano (C/100 kg)*	75,31	74,77	-0,54	-0,72%
HORTALIZAS				
(1) Acelga (C/100kg)	50,67	51,53	0,86	1,70%
(1) Alcachofa (C/100kg)	73,67	81,55	7,88	10,69%
(1) Berenjena (C/100 kg)	29,97	60,16	30,19	100,72%
(1) Brócoli (C/100 kg)	47,37	66,67	19,30	40,75%
(1) Calabacín (C/100 kg)	146,04	145,26	-0,78	-0,54%
(1) Cebolla (C/100 kg)	22,75	25,20	2,45	10,78%
(1) Champiñón (C/100kg)	173,52	178,12	4,60	2,65%
(1) Coliflor (C/100 kg)	53,94	52,52	-1,42	-2,63%
(1) Col-repollo de hoja lisa (C/100 kg)	46,41	42,12	-4,28	-9,23%
(1) Escarola (C/100 ud)	39,70	41,13	1,42	3,58%
(1) Espárrago (C/100 kg)	277,85	259,40	-18,45	-6,64%
(1) Espinaca (C/100 kg)	89,93	93,15	3,22	3,58%
(1) Fresa (C/100 kg)	166,33	119,26	-47,06	-28,30%
(1) Haba verde (C/100 kg)	75,40	81,65	6,25	8,29%
(1) Judía verde tipo plana (C/100 kg)	232,18	170,89	-61,29	-26,40%
(1) Lechuga Romana (C/100 ud)	24,88	25,71	0,84	3,36%
(1) Pepino (C/100 kg)	41,05	60,52	19,47	47,43%
(1) Pimiento verde tipo italiano (C/100 kg)	120,57	152,56	32,00	26,54%
(1) Puerro (C/100 kg)	49,75	47,32	-2,43	-4,89%
(1) Tomate cereza (C/100 kg)*	164,34	173,41	9,06	5,51%
(1) Tomate racimo (C/100 kg)*	137,33	152,95	15,63	11,38%
(1) Tomate redondo liso (C/100 kg)*	112,74	118,58	5,85	5,18%
(1) Zanahoria (C/100 kg)	26,26	29,56	3,30	12,57%
(1) Patata (C/100 kg)	37,37	40,04	2,67	7,15%

Posición comercial:

(1) Granel: En árbol, finca, almacén agricultor, alhóndiga, lonja, etc. En cítricos y uva de mesa, los precios se dan "en árbol" y "en cepa" respectivamente. Los precios del plátano, por las peculiaridades de su comercialización, son estimados a partir de las cotizaciones obtenidas y contrastadas por la organización de productores (OP), en la posición comercial "venta en verde al madurador".

*Precios notificados a la Comisión Europea (art. 11 y anexo I.5.c del Reglamento de Ejecución (UE) 2017/1185).

COMENTARIOS DE MERCADO**• CÍTRICOS (▲▼):**

Las primeras cotizaciones de la variedad Verna propician que se acentúen las subidas de las últimas semanas del precio en rbol del **limón** (11,79 %). También sube la **mandarina** (16,64 %) a medida que su comercialización se va desplazando progresivamente hacia los mercados andaluces. Bajan las **naranjas Blancas** (-10,65 %) toda vez que las **Valencia Late** entran en cotización con menos fuerza de la esperada, mientras que, pese a las oscilaciones propias del fin de campaña de alguna de sus variedades, las **naranjas del tipo Navel** (0,45 %) se mantienen estables en niveles muy bajos.

• **FRUTA DE PEPITA (▲▼):** Comienza abril con los ajustes propios del cambio de ponderaciones pero permaneciendo estables las cotizaciones en origen con los mercados de **manzana**, que siguen muy parados. Repunta ligeramente la **pera Conferencia** (2,12 %) en un marco de escasez de oferta.

• **OTRAS FRUTAS (▼):** Al igual que la semana pasada, apenas se mueven los precios medios en origen de **aguacate** (-0,38 %) –de nuevo con la mayoría de la oferta concentrada en la variedad Hass– y **plátano** (-0,72 %) –donde siguen sin variar los precios por categorías, con mercados estables y cotizaciones elevadas–. Baja el **níspero** (-6,5 %).

• **HORTALIZAS (▲▼):** Predominio de subidas esta semana, algunas muy significativas, como las de la **berenjena** (100,72 %), el **pepino** (47,43 %) y el **brócoli** (40,75 %), entre los hortalizas en seguimiento. Sólo la **fresa** (-28,3 %) y la **judía verde plana** (-28,30 %) registran bajadas relevantes. Destacan también los incrementos en el **pimiento verde italiano** (26,54 %) y los **tomates**, ambos productos en máximos de las últimas temporadas. Crecimientos propios de esta época del año en las cotizaciones medias en origen de **zanahoria** (12,57 %) y **patata** (7,15 %).

1.1.3. Precios Medios Nacionales de Productos Agrícolas: Gráficos

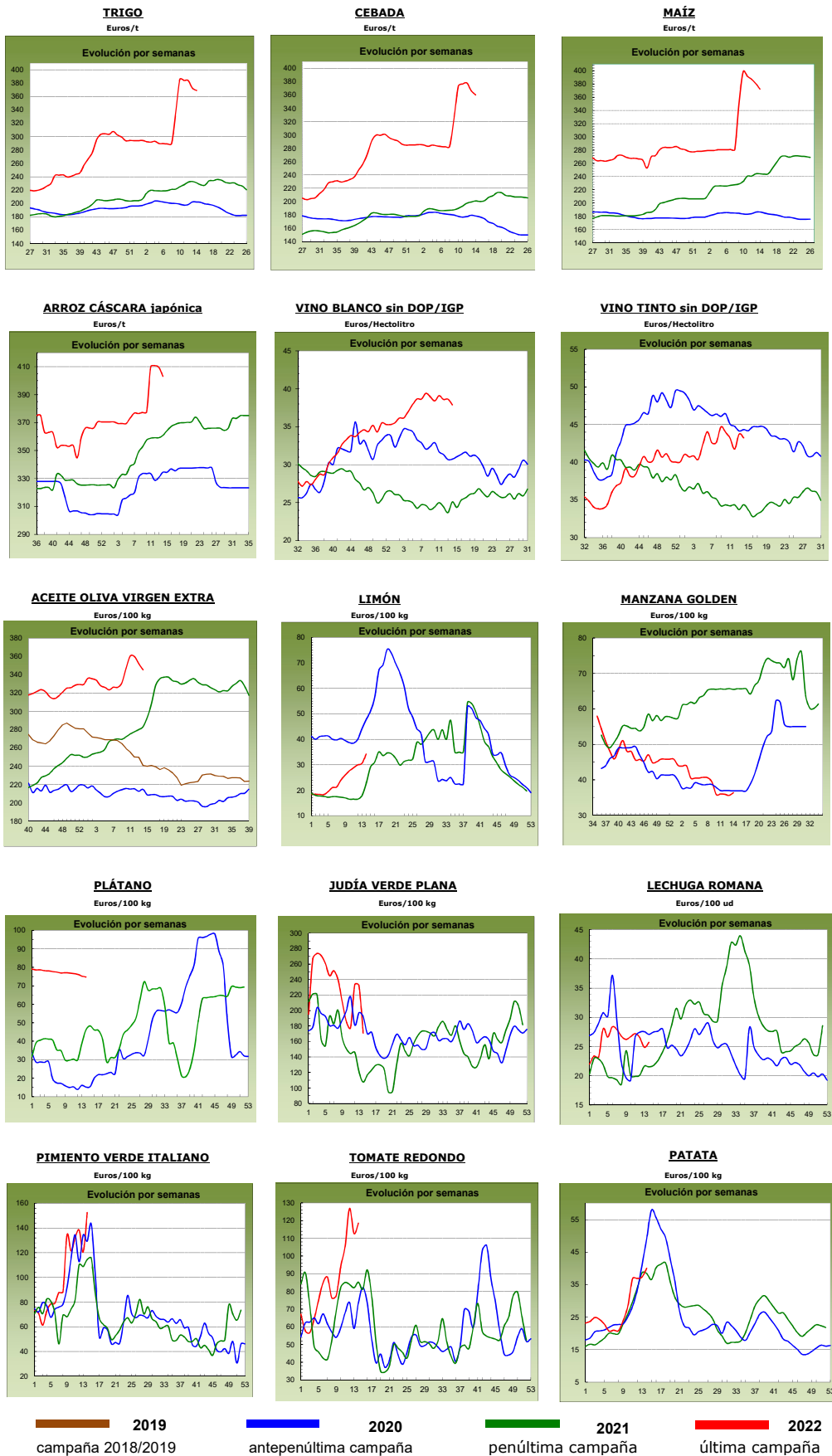

1.2. PRECIOS MEDIOS NACIONALES DE PRODUCTOS GANADEROS

1.2.1. Precios Medios Nacionales de Productos Ganaderos				
PRODUCTOS GANADEROS (especificaciones)	Semana 13 28/03-03/04 2022	Semana 14 04-10/04 2022	Variación semanal euros	Variación semanal %
VACUNO				
(1) Ternera, 180-300 kilos (€/100 kg canal)	444,21	448,27	4,06	0,91
(1) Machos de 12 a 24 meses (Clase R) (€/100 kg canal)	485,80	497,65	11,85	2,44
(1) Animales de 8 a 12 meses (Clase R) (€/100 kg canal)	474,40	479,47	5,07	1,07
(1) Bovino vivo, conjunto categorías (€/100 kg vivo)	240,56	243,37	2,81	1,17
CORDERO				
(1) Corderos 9-19 kilos (€/100 kg canal)	728,32	722,66	-5,66	-0,78
(1) Corderos 12-16 kilos (€/100 kg canal)	695,88	691,05	-4,83	-0,69
(1) Corderos Ligeros (12-13 kilos) (€/100 kg canal)	703,45	698,72	-4,73	-0,67
(1) Corderos Pesados (13-16 kilos) (€/100 kg canal)	688,30	683,38	-4,92	-0,71
PORCINO				
(1) Porcino >60% magro (Clase S) (€/100 kg canal)	203,37	210,02	6,65	3,27
(1) Porcino 60-55% magro (Clase E) (€/100 kg canal)	196,03	203,30	7,27	3,71
(1) Porcino 55-50% magro (Clase U) (€/100 kg canal)	194,52	202,00	7,48	3,85
(1) Porcino 50-45% magro (Clase R) (€/100 kg canal)	188,06	194,36	6,30	3,35
(1) Lechon 20 kg (€/unidad)	60,03	60,03	0,00	0,00
POLLO				
(2) Pollo, media de canales del 83% y 65% rdto. (€/100 kg canal)	207,33	217,16	9,83	4,74
(2) Pollo P10 (83% rdto.) (€/100 kg canal)	183,48	187,03	3,55	1,93
(2) Pollo P90 (65% rdto.) (€/100 kg canal)	209,24	219,24	10,00	4,78
HUEVOS				
(3) Huevos Tipo Jaula, media Clase L y M (€/100 kg)	158,64	162,97	4,33	2,73
(3) Huevos Tipo Jaula - Clase L (€/docena)	1,26	1,29	0,03	2,38
(3) Huevos Tipo Jaula - Clase M (€/docena)	1,14	1,18	0,04	3,51
(3) Huevos Tipo Suelo media Clase L y M (€/100 kg)	184,38	195,44	11,06	6,00
(3) Huevos Tipo Suelo - Clase L (€/docena)	1,46	1,54	0,08	5,48
(3) Huevos Tipo Suelo - Clase M (€/docena)	1,33	1,42	0,09	6,77
(3) Huevos Tipo Campero, media Clase L y M (€/100 kg)	214,91	211,31	-3,60	-1,68
(3) Huevos Tipo Campero- Mezcla Clase L y M (€/docena)	1,63	1,60	-0,03	-1,84
CONEJO				
(4) Conejo 1,8-2,2 kilo, vivo (€/100 kg)	220,54	226,50	5,96	2,70
LECHE Y PRODUCTOS LÁCTEOS				
(6) Suero de leche en polvo (€/100 kg)	121,10	119,78	-1,32	-1,09
(6) Mantequilla sin sal (formato 25 kg) (€/100 kg)	641,16	669,72	28,56	4,45
(5) Leche cruda de vaca (€/100 kg). Fuente: INFOLAC	Precio febrero 2022: 36,70 €/100 kg			
MIEL				
(7) Miel multifloral a granel (€/100 kg)	Precio febrero 2022: 350,86 €/100 kg			

Posición comercial:

(1) Entrada matadero; (2) Salida muelle matadero; (3) Salida muelle centro de embalaje; (4) Salida granja;
 (5) Precio pagado al ganadero; (6) Precio franco fábrica sin impuestos ni costes; (7) Venta a la industria o mayorista

COMENTARIOS DE MERCADO

- **VACUNO** (▲): Se mantienen las alzas en las cotizaciones de las **canales de vacuno**, anotándose subidas del 0,91% en las de las terneras, del 2,44% en las de los machos 12-24 meses y del 1,07% en las de los animales 8-12 meses. Subida del 1,17% en el precio medio semanal de los **animales vivos**.
- **OVINO** (▼): Descenso medio del -0,71% en el precio semanal de las diferentes clasificaciones de **canales de cordero**.
- **PORCINO** (▲): Se mantienen los precios al alza en las **canales de porcino de capa blanca** (3,54% de media semanal en sus diferentes clasificaciones). Las cotizaciones de los **porcinos cebados** (▲) mantienen la tendencia ascendente de las últimas semanas. Las subidas de precios de las últimas semanas en los **lechones base 20 kg** (=) se interrumpen en ésta, anotándose una repetición de precios (0,00%).
- **POLLOS** (▲): Subida del 4,74% en el precio medio de la **canal de pollo**.
- **HUEVOS** (▲▼): Los precios de los huevos **tipo jaula** suben un 2,38% en su Clase L y un 3,51% en la Clase M. Los **tipo suelo** registran una variación positiva del 5,48% en la docena de la Clase L y del 6,77% en la docena de la Clase M. Por su parte, bajada del -1,84% en los precios de la docena de huevos de **tipo campero**.
- **CONEJO** (▲): El precio del **conejo vivo de granja** anota un incremento del 2,70% semanal.
- **PRODUCTOS LÁCTEOS**: El **suero de leche en polvo** (▼) registra esta semana un descenso del -1,09% en sus precios. Subida del 4,45% en el precio de la **mantequilla sin sal** (▲). En el mes de febrero se anotó una subida del 1,89% en el precio mensual de la **leche cruda de vaca** (Fuente: INFOLAC) (▲).

1.2.2. Precios Medios Nacionales de Productos Ganaderos: Gráficos

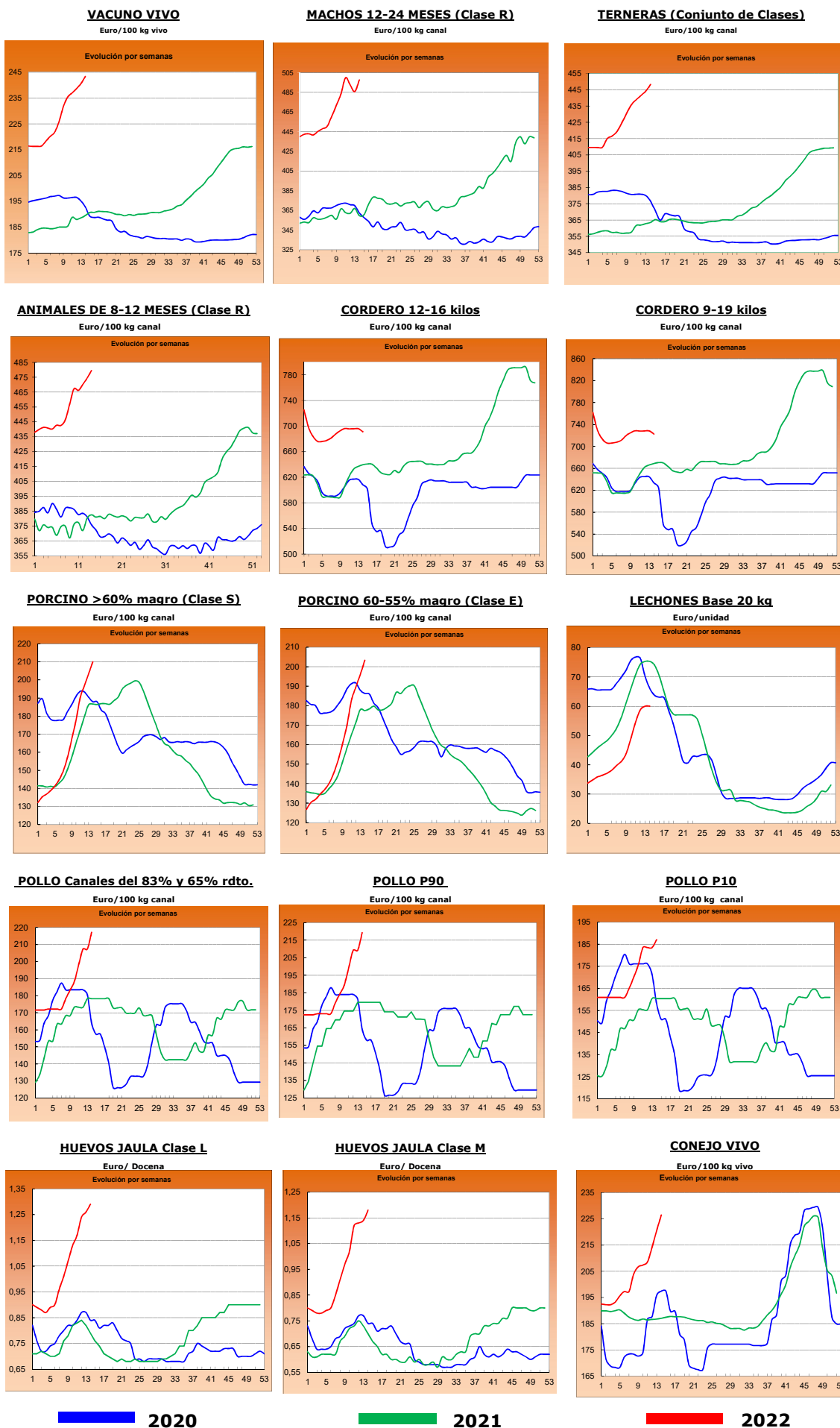

2.- PRECIOS EN MERCADOS REPRESENTATIVOS DE CEREALES, ALFALFA, ARROZ, VINOS, ACEITES Y SEMILLA DE GIRASOL

2.1. PRECIOS EN MERCADOS REPRESENTATIVOS DE CEREALES, ALFALFA Y ARROZ

2.1.1. Precios Medios en Mercados Representativos: Trigo y Alfalfa

Precios en Euro/Tonelada

REGLAMENTO (UE) 2017/1185 DE LA COMISION. Artículo 11, Anexo I. 1. (trigo); Artículo 12 (a), Anexo II.2 (alfalfa)

TRIGO: Salida de almacén cargado o entregado al transformador después de intermediario. Mercancia nacional y/o importada.

ALFALFA: Salida industria deshidratadora

PRODUCTO	MERCADO REPRESENTATIVO	Semana 13 28/03-03/04 2022	Semana 14 04-10/04 2022	Variación €
Trigo Blando Panificable	Albacete	376,20	368,00	-8,20
	Ávila	367,00	367,00	0,00
	Barcelona	405,00	400,00	-5,00
	Burgos	359,26	360,08	0,82
	Cádiz	400,00	400,00	0,00
	Ciudad Real	340,00	340,00	0,00
	Cuenca	341,00	340,00	-1,00
	Guadalajara	381,00	373,00	-8,00
	Huesca	385,00	380,00	-5,00
	León	373,60	369,60	-4,00
	Lérida	380,00	375,00	-5,00
	Madrid	390,00	380,00	-10,00
	Murcia	400,00	390,00	-10,00
	Navarra	383,00	381,00	-2,00
	Palencia	366,40	363,20	-3,20
	Pontevedra	387,00	380,00	-7,00
	Salamanca	373,80	369,00	-4,80
	Segovia	351,40	339,40	-12,00
	Sevilla	403,00	400,00	-3,00
	Soria	373,20	371,20	-2,00
Tarragona	399,00	393,00	-6,00	
Toledo	360,00	358,00	-2,00	
Valladolid	369,90	360,96	-8,94	
Zamora	375,00	369,00	-6,00	
Zaragoza	385,00	385,00	0,00	
Trigo Duro	Córdoba	515,00	515,00	0,00
	Toledo	476,00	476,00	0,00
	Zaragoza	510,00	510,00	0,00
Alfalfa Balas	Albacete	290,00	295,00	5,00
	Huesca	240,00	240,00	0,00
	Lérida	247,50	254,17	6,67
	Navarra	255,00	255,00	0,00
	Palencia	190,00	190,00	0,00
	Toledo	245,00	245,00	0,00
Zaragoza	250,00	250,00	0,00	
Alfalfa Pellets	Albacete	280,00	285,00	5,00
	Huesca	209,50	209,50	0,00
	Lérida	206,25	206,25	0,00
	Navarra	215,00	215,00	0,00
	Palencia	222,00	222,00	0,00
	Toledo	225,00	225,00	0,00
Zaragoza	215,00	215,00	0,00	

2.1.2. Precios Medios en Mercados Representativos: Cebada

Precios en Euro/Tonelada

REGLAMENTO (UE) 2017/1185 DE LA COMISION. Artículo 11, Anexo I. 1.

Salida de almacén cargado o entregado al transformador después de intermediario. Mercancía nacional y/o importada.

PRODUCTO	MERCADO REPRESENTATIVO	Semana 13 28/03-03/04 2022	Semana 14 04-10/04 2022	Variación €
Cebada Pienso	Albacete	359,50	353,10	-6,40
	Ávila	360,00	360,00	0,00
	Burgos	352,00	355,00	3,00
	Cádiz	385,00	380,00	-5,00
	Ciudad Real	370,60	362,60	-8,00
	La Coruña	370,00	370,00	0,00
	Cuenca	368,00	360,00	-8,00
	Guadalajara	367,00	359,00	-8,00
	Huesca	373,00	370,00	-3,00
	León	365,00	365,00	0,00
	Lérida	370,00	365,00	-5,00
	Murcia	380,00	373,00	-7,00
	Palencia	360,00	355,00	-5,00
	Salamanca	365,00	363,00	-2,00
	Segovia	355,00	345,00	-10,00
	Soria	360,00	360,00	0,00
	Teruel	375,00	375,00	0,00
	Toledo	368,00	360,00	-8,00
	Valladolid	365,00	355,00	-10,00
	Zamora	365,00	365,00	0,00
Zaragoza	375,00	375,00	0,00	
Cebada Malta	Albacete	375,00	370,00	-5,00
	Burgos	355,80	356,42	0,62
	Ciudad Real	377,20	371,60	-5,60
	Cuenca	375,00	370,00	-5,00
	Guadalajara	372,60	367,00	-5,60
	Huesca	380,00	377,00	-3,00
	Lérida	375,00	372,00	-3,00
	Madrid	382,00	375,00	-7,00
	Navarra	375,00	373,00	-2,00
	Palencia	362,60	359,40	-3,20
	Salamanca	370,20	367,00	-3,20
	Segovia	345,20	337,20	-8,00
	Soria	360,20	358,20	-2,00
	Teruel	382,00	382,00	0,00
	Toledo	382,00	375,00	-7,00
	Valladolid	367,34	358,86	-8,48
Zamora	365,60	364,60	-1,00	
Zaragoza	382,00	382,00	0,00	

2.1.3. Precios Medios en Mercados Representativos: Maíz y Arroz

Precios en Euro/Tonelada

REGLAMENTO (UE) 2017/1185 DE LA COMISION. Artículo 11, Anexo I. 1. Cereales y 2 Arroz

Maíz grano: precios salida de almacén cargado. Mercancia nacional y/o importada.

Arroz cáscara precios salida almacén agricultor o en cooperativa, y arroz blanco precios salida industria

PRODUCTO	MERCADO REPRESENTATIVO	Semana 13 28/03-03/04 2022	Semana 14 04-10/04 2022	Variación €
Maiz Grano	Albacete	367,40	367,20	-0,20
	Badajoz	402,00	387,00	-15,00
	Cáceres	402,00	387,00	-15,00
	Ciudad Real	389,20	373,20	-16,00
	La Coruña	385,00	375,00	-10,00
	Gerona	390,00	385,00	-5,00
	Huesca	380,00	375,00	-5,00
	León	366,00	359,60	-6,40
	Lérida	375,00	365,00	-10,00
	Madrid	390,00	375,00	-15,00
	Navarra	380,00	375,00	-5,00
	Pontevedra	385,00	375,00	-10,00
	Salamanca	379,40	371,00	-8,40
	Toledo	387,20	373,80	-13,40
	Valladolid	371,14	363,94	-7,20
Zamora	368,40	359,60	-8,80	
Zaragoza	385,00	380,00	-5,00	
Arroz cáscara (Indica)	Badajoz	401,00	401,00	0,00
	Cáceres	400,00	400,00	0,00
	Cádiz	324,00	324,00	0,00
	Sevilla	405,00	377,00	-28,00
	Valencia	320,00	320,00	0,00
Arroz cáscara (Japónica)	Huesca	400,00	400,00	0,00
	Sevilla	426,00	392,00	-34,00
	Tarragona	350,00	350,00	0,00
	Valencia	460,00	465,00	5,00
	Zaragoza	373,90	373,90	0,00
Arroz blanco (Indica)	Sevilla	611,00	611,00	0,00
	Valencia	790,00	790,00	0,00
Arroz blanco (Japónica)	Sevilla	636,00	636,00	0,00
	Tarragona	820,00	820,00	0,00
	Valencia	825,00	825,00	0,00
Arroz blanco vaporizado	Valencia	812,50	812,50	0,00
Arroz partido	Badajoz	363,75	363,75	0,00
	Sevilla	317,06	317,06	0,00
	Tarragona	465,00	465,00	0,00
	Valencia	430,00	430,00	0,00

2.2. PRECIOS EN MERCADOS REPRESENTATIVOS DE VINOS
--

R. EJECUCIÓN (UE) 2017/1185 DE LA COMISION. Artículo 11, Anexo II. 3.

En €/hectólitro, salida bodega, a granel, pago al contado sin I. V. A.

PRODUCTO	MERCADO REPRESENTATIVO	Semana 13 28/03-03/04 2022	Semana 14 04-10/04 2022	Variación €
Vino Blanco sin DOP/IPG	Albacete	54,27	51,76	-2,51
	Badajoz	40,47	40,82	0,35
	Ciudad Real	36,82	35,84	-0,98
	Cuenca	39,41	40,45	1,04
	Toledo	36,05	34,95	-1,10
Vino Tinto sin DOP / IPG	Precio de vino tinto referido al producto de 12 puntos de color			
	Albacete	45,31	44,12	-1,20
	Badajoz	56,75	55,25	-1,50
	Ciudad Real	37,32	35,75	-1,57
	Cuenca	50,09	52,48	2,40
	Murcia	41,18	41,18	0,00
	Toledo	40,29	40,46	0,18
	Valencia	41,18	39,82	-1,35

2.3. PRECIOS EN MERCADOS REPRESENTATIVOS DE ACEITES Y SEMILLAS DE GIRASOL

Aceites. Precios salida almazara/orujera/refinadora, en €/100 kg, sin I.V.A. Rgto. 2017/1185. Art.11. Anexo I.3.
Semilla de girasol. Precios en almacén del comprador mayorista, en €/100 kg, sin I.V.A. Rgto 2017/1185. Art. 8

PRODUCTO Y ESPECIFICACIONES	MERCADO REPRESENTATIVO	Semana 13 28/03-03/04 2022	Semana 14 04-10/04 2022	Variación €
ACEITE DE OLIVA VIRGEN EXTRA Menos de 0,8°	Albacete	350,00	345,00	-5,00
	Almería	340,00	340,00	0,00
	Badajoz	345,67	338,17	-7,50
	Cáceres	330,00	329,00	-1,00
	Cádiz	348,00	348,00	0,00
	Ciudad Real	354,50	347,00	-7,50
	Córdoba	354,50	341,50	-13,00
	Cuenca	345,00	335,00	-10,00
	Granada	352,50	342,50	-10,00
	Huelva	362,00	362,00	0,00
	Jaén	351,50	350,50	-1,00
	Málaga	356,50	351,50	-5,00
	Sevilla	345,00	345,00	0,00
	Tarragona	375,00	370,00	-5,00
Toledo	357,50	347,50	-10,00	
ACEITE DE OLIVA VIRGEN De 0,8° a 2°	Albacete	335,00	323,00	-12,00
	Badajoz	331,50	325,83	-5,67
	Cádiz	328,00	328,00	0,00
	Ciudad Real	332,00	330,50	-1,50
	Córdoba	343,00	332,00	-11,00
	Cuenca	330,00	310,00	-20,00
	Granada	337,50	329,00	-8,50
	Huelva	308,00	308,00	0,00
	Jaén	336,00	334,50	-1,50
	Málaga	340,50	338,00	-2,50
	Sevilla	332,50	332,50	0,00
	Tarragona	350,00	345,00	-5,00
Toledo	336,50	331,50	-5,00	
ACEITE DE OLIVA LAMPANTE Más de 2°	Albacete	325,00	313,00	-12,00
	Badajoz	328,00	319,67	-8,33
	Cáceres	299,00	299,00	0,00
	Cádiz	315,00	315,00	0,00
	Ciudad Real	323,00	320,50	-2,50
	Córdoba	330,00	321,00	-9,00
	Cuenca	320,00	310,00	-10,00
	Granada	322,50	315,00	-7,50
	Huelva	301,00	301,00	0,00
	Jaén	324,00	318,50	-5,50
	Málaga	327,50	324,50	-3,00
	Sevilla	322,50	322,50	0,00
	Tarragona	310,00	315,00	5,00
	Toledo	327,50	322,50	-5,00
ACEITE DE OLIVA REFINADO	Córdoba	335,00	333,00	-2,00
	Jaén	339,00	339,00	0,00
	Sevilla	329,00	329,00	0,00
	Tarragona	375,00	372,50	-2,50
ACEITE DE ORUJO DE OLIVA CRUDO	Córdoba	166,50	198,75	32,25
	Jaén	201,00	201,52	0,52
	Málaga	200,00	200,90	0,90
	Sevilla	203,50	203,75	0,25
	Tarragona	220,00	215,00	-5,00
	Toledo	195,00	195,00	0,00
ACEITE DE ORUJO DE OLIVA REFINADO	Sevilla	317,50	317,75	0,25
PIPA DE GIRASOL Alto oleico	Centro	635,93	635,93	0,00
	Norte	592,92	592,92	0,00
	Sur	622,93	623,38	0,45
PIPA DE GIRASOL Convencional	Centro	620,66	620,66	0,00
	Norte	585,66	585,66	0,00
	Sur	616,05	616,49	0,45

3. PRECIOS DE PRODUCCIÓN DE FRUTAS Y HORTALIZAS EN EL MERCADO INTERIOR

3.1. PRECIOS DE PRODUCCIÓN EN EL MERCADO INTERIOR FRUTAS

3.1.1. Precios de Producción de Frutas en el Mercado Interior:											
Precios diarios y Precios Medios Ponderados Semanales en mercados representativos provinciales.											
Precios a la salida del centro de acondicionamiento de productos seleccionados, embalados y, en su caso, en palés (€/100 kg peso neto)											

CÍTRICOS

PRODUCTO	MERCADO	VARIEDAD O TIPO	CAT.	CALIBRE	DIA/MES							
					4/4	5/4	6/4	7/4	8/4	9/4	10/4	PMPS
LIMÓN	Alicante	Fino	I	3-4	91,95	89,96	93,93	92,94	91,94	--	--	92,18
	Málaga	Fino	I	3-4	107,58	109,55	108,58	108,55	107,57	--	--	108,36
	Murcia	Fino	I	3-4	104,00	103,00	100,00	105,00	103,00	--	--	103,06
	Málaga	Verna	I	3-4	90,00	90,00	90,00	90,00	90,00	--	--	90,00
MANDARINA	Castellón	Nadorcott	I	1-2	112,92	106,45	111,61	108,32	106,33	104,78	--	107,55
	Valencia	Nadorcott	I	1-2	131,76	110,69	130,55	130,63	108,64	146,59	116,13	116,52
	Castellón	Orri	I	1-2	155,65	136,28	116,84	134,24	131,98	127,64	--	130,28
	Valencia	Orri	I	1-2	131,07	129,86	131,28	128,78	130,56	134,77	135,70	131,17
	Castellón	Ortanique	I	1-2	75,02	70,31	71,95	73,06	74,14	63,70	--	72,00
	Valencia	Ortanique	I	1-2	62,46	86,45	65,18	62,46	66,87	67,40	--	71,80
	Castellón	Tango	I	1-2	94,00	116,61	112,72	120,15	111,30	124,36	--	116,02
	Valencia	Tango	I	1-2	155,15	149,37	149,99	148,06	143,94	146,19	154,34	149,36
	Almería	Todas las variedades	I	1-2	58,00	58,00	58,00	58,00	58,00	--	--	58,00
	Huelva	Todas las variedades	I	1-2	62,00	62,00	62,00	62,00	62,00	--	--	62,00
Sevilla	Todas las variedades	I	1-2	70,00	70,00	70,00	70,00	70,00	--	--	70,00	
NARANJA	Sevilla	Navel	I	3-6	50,00	50,00	50,00	50,00	50,00	--	--	50,00
	Castellón	Navel Lane Late	I	3-6	56,24	58,57	58,84	56,46	59,07	58,43	--	58,08
	Córdoba	Navel Lane Late	I	3-6	43,00	43,00	43,00	43,00	43,00	--	--	43,00
	Huelva	Navel Lane Late	I	3-6	44,00	44,00	44,00	44,00	44,00	--	--	44,00
	Sevilla	Navel Lane Late	I	3-6	56,80	56,80	56,80	56,80	56,80	--	--	56,80
	Valencia	Navel Lane Late	I	3-6	61,03	59,96	59,69	61,08	54,40	65,09	51,51	57,10
	Castellón	Navelate	I	3-6	63,11	74,64	69,28	69,38	66,52	91,64	--	71,19
	Valencia	Navelate	I	3-6	59,52	87,09	53,99	64,50	59,52	--	--	76,62
	Valencia	Navelina	I	3-6	48,59	48,59	48,59	48,59	48,59	--	--	48,59
	Castellón	Salustiana	I	3-6	50,00	65,54	64,57	61,89	54,52	58,52	--	60,55
	Córdoba	Salustiana	I	3-6	40,00	40,00	40,00	40,00	40,00	--	--	40,00
	Sevilla	Salustiana	I	3-6	40,00	40,00	40,00	40,00	40,00	--	--	40,00
	Valencia	Salustiana	I	3-6	61,26	61,01	54,16	61,26	54,23	--	--	56,45
	Sevilla	Sanguina	I	3-6	50,00	50,00	50,00	50,00	50,00	--	--	50,00
	Valencia	Sanguinelli	I	3-6	123,98	123,47	96,17	122,95	132,93	130,85	147,68	107,41
	Castellón	Valencia Late	I	3-6	--	62,11	60,65	60,86	59,04	59,38	--	60,46

FRUTAS DE PEPITA

PRODUCTO	MERCADO	VARIEDAD O TIPO	CAT.	CALIBRE	DIA/MES							
					4/4	5/4	6/4	7/4	8/4	9/4	10/4	PMPS
MANZANA	Gerona	Fuji	I	65-80	116,06	116,06	116,06	116,06	116,06	--	--	116,06
	Lérida	Fuji	I	65-80	74,50	74,50	74,50	74,50	74,50	--	--	74,50
	Zaragoza	Fuji	I	65-80	72,70	72,70	72,70	72,70	72,70	--	--	72,70
	Gerona	Golden Delicious	I	65-80	102,37	102,37	102,37	102,37	102,37	--	--	102,37
	Lérida	Golden Delicious	I	65-80	57,46	58,85	60,24	62,06	59,34	--	--	59,56
	Zaragoza	Golden Delicious	I	65-80	64,40	64,40	64,40	64,40	64,40	--	--	64,40
	Gerona	Granny Smith	I	65-80	87,78	87,78	87,78	87,78	87,78	--	--	87,78
	Lérida	Granny Smith	I	65-80	59,50	59,50	60,65	59,50	59,50	--	--	59,75
	Gerona	Red Delicious	I	65-80	100,77	100,77	100,77	100,77	100,77	--	--	100,77
	Zaragoza	Red Delicious	I	65-80	63,00	63,00	63,00	63,00	63,00	--	--	63,00
	Zaragoza	Reineta	I	70-80	80,70	80,70	80,70	80,70	80,70	--	--	80,70
	Gerona	Royal Gala	I	65-80	105,31	105,31	105,31	105,31	105,31	--	--	105,31
	Lérida	Royal Gala	I	65-80	59,50	59,50	59,50	59,50	59,50	--	--	59,50
	Zaragoza	Royal Gala	I	65-80	78,70	78,70	78,70	78,70	78,70	--	--	78,70
PERA	Zaragoza	Blanquilla	I	55-60	91,00	91,00	91,00	91,00	91,00	--	--	91,00
	La Rioja	Conferencia	I	55-60	110,00	110,00	110,00	110,00	110,00	--	--	110,00
	Lérida	Conferencia	I	55-60	95,00	95,00	95,00	95,00	95,00	--	--	95,00
	Zaragoza	Conferencia	I	55-60	81,90	81,90	81,90	81,90	81,90	--	--	81,90

OTRAS FRUTAS

PRODUCTO	MERCADO	VARIEDAD O TIPO	CAT.	CALIBRE	DIA/MES							
					4/4	5/4	6/4	7/4	8/4	9/4	10/4	PMPS
AGUACATE	Granada	Hass	-	-	238,03	238,03	238,03	238,03	238,03	--	--	238,03
	Málaga	Hass	-	-	300,00	300,00	300,00	300,00	300,00	--	--	300,00

3.1.2. Precios de Producción de Frutas en el Mercado Interior: Precios Medios Ponderados Semanales Nacionales

Referencia: Reglamento Delegado (UE) 2017/891 de la Comisión, de 13 de marzo (DOUE de 25 de mayo). Art. 55 y Anexo VI
Precios a la salida del centro de acondicionamiento de productos seleccionados, embalados y, en su caso, en palés (€/100kg peso neto)

CÍTRICOS

PRODUCTO	MERCADO	VARIEDAD O TIPO	CAT.	CALIBRE	PRECIO MEDIO PONDERADO SEMANAL NACIONAL Semana 14- 2022: 04/04 - 10/04
LIMÓN	ESPAÑA	Todas las variedades	I	3-4	103,08
MANDARINA	ESPAÑA	Todas las variedades	I	1-2	95,27
NARANJA	ESPAÑA	Lanelate	I	3-6	54,31
	ESPAÑA	Navel	I	3-6	50,00
	ESPAÑA	Navelate	I	3-6	76,33
	ESPAÑA	Navelina	I	3-6	48,59
	ESPAÑA	Salustiana	I	3-6	42,94
	ESPAÑA	Valencia Late	I	3-6	60,46

FRUTAS DE PEPITA

PRODUCTO	MERCADO	VARIEDAD O TIPO	CAT.	CALIBRE mm	PRECIO MEDIO PONDERADO SEMANAL NACIONAL Semana 14- 2022: 04/04 - 10/04
MANZANA	ESPAÑA	Fuji	I	65/80	75,00
	ESPAÑA	Golden delicious	I	65/80	63,29
	ESPAÑA	Granny Smith	I	65/80	79,82
	ESPAÑA	Red Delicious y demás Var. Rojas	I	65/80	99,69
	ESPAÑA	Gala	I	65/80	60,89
PERA	ESPAÑA	Blanquilla	I	55/60	91,00
	ESPAÑA	Conferencia	I	60/65+	99,63

OTRAS FRUTAS

PRODUCTO	MERCADO	VARIEDAD O TIPO	CAT.	CALIBRE	PRECIO MEDIO PONDERADO SEMANAL NACIONAL Semana 14- 2022: 04/04 - 10/04
AGUACATE	ESPAÑA	Hass	-	-	287,61

3.2. PRECIOS DE PRODUCCIÓN EN EL MERCADO INTERIOR: PRODUCTOS HORTÍCOLAS

3.2.1. Precios de Producción de Hortícolas en el Mercado Interior:
Precios diarios y Precios Medios Ponderados Semanales en mercados representativos provinciales.

Precios a la salida del centro de acondicionamiento de productos seleccionados, embalados y, en su caso, en palés (C/100 kg peso neto)

PRODUCTO	MERCADO	VARIEDAD O TIPO	CAT.	CALIBRE	DIA/MES							
					4/4	5/4	6/4	7/4	8/4	9/4	10/4	PMPS
ACELGA	Navarra	Todos los tipos y variedades	-	-	95,00	95,00	95,00	95,00	95,00	--	--	95,00
AJO	Cuenca	Blanco	-	50-60 mm	206,00	206,00	206,00	206,00	206,00	--	--	206,00
	Albacete	Morado	-	50-80 mm	200,00	200,00	200,00	200,00	200,00	--	--	200,00
	Córdoba	Morado	-	50-80 mm	220,00	220,00	220,00	220,00	220,00	--	--	220,00
	Cuenca	Morado	-	50-80 mm	250,00	250,00	250,00	250,00	250,00	--	--	250,00
	Albacete	Primavera	-	50-60 mm	215,00	215,00	215,00	215,00	215,00	--	--	215,00
	Córdoba	Primavera	-	50-60 mm	196,15	196,15	196,15	196,15	196,15	--	--	196,15
Cuenca	Primavera	-	50-60 mm	190,00	190,00	190,00	190,00	190,00	--	--	190,00	
ALCACHOFA	Murcia	Todos los tipos y variedades	-	-	168,35	157,81	155,64	161,43	151,95	--	--	158,78
	Navarra	Todos los tipos y variedades	-	-	145,00	145,00	145,00	145,00	145,00	--	--	145,00
APIO	Murcia	Verde	-	-	29,17	29,17	29,17	29,17	29,17	--	--	29,17
BERENJENA	Almería	Todos los tipos y variedades	-	-	94,00	104,20	117,00	83,99	62,00	96,00	--	93,85
	Málaga	Todos los tipos y variedades	-	-	90,00	90,00	90,00	90,00	90,00	--	--	90,00
BRÓCOLI	Murcia	--	-	-	110,00	115,00	120,00	130,00	125,00	--	--	120,27
CALABACÍN	Almería	Todas las variedades	-	14-21 g	186,00	187,50	189,00	183,00	217,00	218,00	--	196,27
	Málaga	Todas las variedades	-	14-21 g	150,00	150,00	150,00	150,00	150,00	--	--	150,00
CALABAZA	Murcia	Cachuate	-	-	35,00	35,00	35,00	35,00	35,00	--	--	35,00
CEBOLLA	Albacete	Todos los tipos y variedades	-	-	32,00	32,00	32,00	32,00	32,00	--	--	32,00
	Córdoba	Todos los tipos y variedades	-	-	25,00	25,00	25,00	25,00	25,00	--	--	25,00
	Cuenca	Todos los tipos y variedades	-	-	30,00	30,00	30,00	30,00	30,00	--	--	30,00
	Lérida	Todos los tipos y variedades	-	-	23,55	23,55	23,55	23,55	23,55	--	--	23,55
	Sevilla	Todos los tipos y variedades	-	-	41,00	41,00	41,00	41,00	41,00	--	--	41,00
CHAMPIÑÓN	Albacete	Cerrado	-	30-65 mm	178,05	178,05	178,05	178,05	178,05	--	--	178,05
	Cuenca	Cerrado	-	30-65 mm	193,01	193,01	193,01	193,01	193,01	--	--	193,01
	La Rioja	Cerrado	-	30-65 mm	235,50	235,50	235,50	235,50	235,50	--	--	235,50
	Navarra	Cerrado	-	30-65 mm	250,00	250,00	250,00	250,00	250,00	--	--	250,00
COLIFLOR	Barcelona	Todos los tipos y variedades	-	-	72,30	72,30	72,30	72,30	72,30	--	--	72,30
	Granada	Todos los tipos y variedades	-	-	96,50	96,50	96,50	96,50	96,50	--	--	96,50
	La Rioja	Todos los tipos y variedades	-	-	50,00	50,00	50,00	50,00	50,00	--	--	50,00
	Murcia	Todos los tipos y variedades	-	-	85,78	76,84	80,22	87,15	95,62	--	--	85,59
	Navarra	Todos los tipos y variedades	-	-	75,00	75,00	75,00	75,00	75,00	--	--	75,00
	Tarragona	Todos los tipos y variedades	-	-	88,00	88,00	88,00	88,00	88,00	--	--	88,00
COL-REPOLLO	Murcia	Hoja rizada	-	-	80,45	80,45	77,92	77,92	80,45	--	--	79,55
	Barcelona	Todos los tipos y variedades	-	-	53,98	53,98	53,98	53,98	53,98	--	--	53,98
	La Coruña	Todos los tipos y variedades	-	-	81,00	81,00	81,00	81,00	81,00	--	--	81,00
	Lugo	Todos los tipos y variedades	-	-	61,00	61,00	61,00	61,00	61,00	--	--	61,00
ESCAROLA	Murcia	Hoja lisa	-	-	57,67	58,19	58,19	59,77	59,77	--	--	58,72
ESPARRAGO	Navarra	Todos los tipos y variedades	-	10-16+	360,00	360,00	360,00	360,00	360,00	--	--	360,00
	Granada	Verde	-	10-16+	567,62	565,61	564,10	568,42	567,00	564,12	571,81	567,05
ESPINACA	Murcia	Todos los tipos y variedades	-	-	162,00	165,00	168,00	170,00	173,00	--	--	167,99
FRESA	Barcelona	Todas las variedades	-	-	220,45	220,45	220,45	220,45	220,45	--	--	220,45
	Huelva	Todas las variedades	-	-	187,74	187,74	187,74	187,74	187,74	--	--	187,74
JUDÍA VERDE	Almería	Plana	-	-	232,35	195,88	218,24	250,59	267,65	--	--	232,94
	Granada	Plana	-	-	344,00	343,00	340,00	275,00	326,60	357,00	--	335,12
	Lérida	Todos los tipos y variedades	-	-	371,00	371,00	371,00	371,00	371,00	--	--	371,00
LECHUGA	Murcia	Baby	I	-	98,00	93,00	88,00	93,00	98,00	--	--	94,39
	Murcia	Iceberg	I	400g y +	107,22	124,20	124,20	140,12	141,18	--	--	128,65
	Barcelona	Romana	I	400g y +	73,67	73,67	73,67	73,67	73,67	--	--	73,67
	Granada	Romana	I	400g y +	60,00	60,00	60,00	60,00	60,00	--	--	60,00
	Murcia	Romana	I	600g y +	60,44	58,67	60,44	62,22	62,22	--	--	60,96
	Lérida	Todos los tipos y variedades	I	400g y +	79,47	79,47	79,47	79,47	79,47	--	--	79,47
	Navarra	Todos los tipos y variedades	I	400g y +	105,00	105,00	105,00	105,00	105,00	--	--	105,00
PEPINO	Almería	De Almería	-	350-500 g	92,85	105,24	106,68	122,48	138,00	165,15	--	115,03
	Granada	De Almería	-	-	136,00	133,00	144,00	173,00	153,00	168,00	--	149,32
	Almería	Español	-	-	--	100,00	--	77,00	--	74,00	--	81,85
	Murcia	Español	-	-	136,00	137,38	131,54	135,92	135,00	--	--	135,27
PIMIENTO	Almería	Cuadrado Color	I	70 mm y +	--	97,66	--	90,48	--	75,75	--	87,93
	Granada	Cuadrado Color	I	70 mm y +	163,00	157,12	154,00	150,19	154,00	163,00	--	156,88
	Murcia	Cuadrado Color	I	70 mm y +	177,17	178,67	181,82	180,56	183,29	--	--	180,33
	Almería	Cuadrado Verde	I	70 mm y +	91,76	120,00	107,06	124,71	123,53	129,41	--	115,96
	Granada	Cuadrado Verde	I	70 mm y +	--	--	144,00	--	--	--	--	144,00
	Murcia	Cuadrado Verde	I	70 mm y +	164,39	166,00	166,51	168,36	166,00	--	--	166,24
	Almería	Italiano Verde	I	40 mm y +	--	227,00	--	--	--	260,00	--	230,80
	Málaga	Italiano Verde	I	40 mm y +	250,00	250,00	250,00	250,00	250,00	--	--	250,00
PUERRO	Tarragona	Todos los tipos y variedades	-	-	60,00	60,00	60,00	60,00	60,00	--	--	60,00
TOMATE	Almería	Cereza	I	-	--	171,00	176,00	183,00	177,00	170,00	--	173,90
	Granada	Cereza	I	-	259,10	259,10	259,10	259,10	259,10	--	--	259,10
	Málaga	Cereza	I	-	291,47	291,47	291,47	291,47	291,47	--	--	291,47
	Murcia	Cereza	I	-	240,00	220,00	240,00	240,00	260,00	--	--	242,18
	Almería	Racimo	I	-	--	202,47	202,71	205,49	204,21	211,98	--	205,94
	Almería	Redondo	I	57-100mm	169,00	172,61	182,40	198,13	178,12	190,56	--	178,49
	Barcelona	Redondo	I	57-100mm	135,70	135,70	135,70	135,70	135,70	--	--	135,70
	Granada	Redondo	I	57-100mm	160,00	160,00	160,00	160,00	160,00	--	--	160,00
	Málaga	Redondo	I	57-100mm	150,00	150,00	150,00	150,00	150,00	--	--	150,00
	Murcia	Redondo	I	57-100mm	176,00	181,00	181,00	181,00	186,00	--	--	181,25
ZANAHORIA	Cádiz	Todos los tipos y variedades	-	-	56,50	56,50	56,50	56,50	56,50	--	--	56,50
	Toledo	Todos los tipos y variedades	-	-	38,00	38,00	38,00	38,00	38,00	--	--	38,00

3.2.2. Precios de Producción de Hortícolas en el Mercado Interior: Precios Medios Ponderados Semanales Nacionales

Referencia: Reglamento Delegado (UE) 2017/891 de la Comisión, de 13 de marzo (DOUE de 25 de mayo). Art. 55 y Anexo VI

Precios a la salida del centro de acondicionamiento de productos seleccionados, embalados y, en su caso, en palés (€/100kg peso neto)

HORTALIZAS

PRODUCTO	MERCADO	VARIEDAD O TIPO	CAT.	CALIBRE	PRECIO MEDIO PONDERADO SEMANAL NACIONAL Semana 14- 2022: 04/04 - 10/04
AJO	ESPAÑA	Blanco	-	50-60 mm	206,00
	ESPAÑA	Morado	-	45-55 mm	223,33
	ESPAÑA	Primavera	-	50-60 mm	200,38
BERENJENA	ESPAÑA	Todos los tipos y variedades	-	40+ /70+	93,82
CALABACÍN	ESPAÑA	Todas las variedades	-	14-21	195,91
CEBOLLA	ESPAÑA	Todos los tipos y variedades	-	-	34,17
CHAMPIÑÓN	ESPAÑA	Cerrado	-	Medio (30-65 mm)	205,66
COLIFLOR	ESPAÑA	Todos los tipos y variedades	-	-	73,68
COL-REPOLLO	ESPAÑA	Todos los tipos y variedades	-	-	69,31
ESPÁRRAGO	ESPAÑA	Todos los tipos y variedades	-	-	429,02
FRESA	ESPAÑA	Todas las variedades	-	-	187,89
JUDÍA VERDE	ESPAÑA	Todos los tipos y variedades	-	-	278,39
LECHUGA	ESPAÑA	Todos los tipos y variedades	I	400 g o superior	83,88
PEPINO	ESPAÑA	Variedades lisas	-	350-500 g	125,24
PIMIENTO DULCE	ESPAÑA	Todos los tipos y variedades	I	40 mm o superior	130,22
PUERRO	ESPAÑA	Todos los tipos y variedades	-	-	71,52
TOMATE	ESPAÑA	Cereza	I	-	202,80
	ESPAÑA	Racimo	I	-	205,94
	ESPAÑA	Redondo	I	57-100mm	172,62
ZANAHORIA	ESPAÑA	Todos los tipos y variedades	-	-	47,47

4. PRECIOS REPRESENTATIVOS DE PRODUCTOS GANADEROS

4.1. PRECIOS REPRESENTATIVOS DE PRODUCTOS GANADEROS: BOVINO

4.1.1. Precios Medios Nacionales de Canales de Bovino Pesado

PRECIO MEDIO NACIONAL (€/100kg Canal) DE CANALES DE BOVINO PESADO SEGÚN MODELO COMUNITARIO DE CLASIFICACIÓN R 2017/1182, R 2017/1184, RD 815/2018 (Euro/100kg canal)

CATEGORÍA	CLASE DE CONFORMACIÓN Y DE ESTADO DE ENGRASAMIENTO	Semana 13 28/03-03/04 2022	Semana 14 04-10/04 2022	Variación €
Categoría A: Canales de machos jóvenes sin castrar de más de un año y menos de dos	Muy buena y poco cubierta (U-2)	503,64	510,81	7,17
	Muy buena y cubierta (U-3)	492,18	508,48	16,30
	Precio medio ponderado Categoría U	495,92	509,24	13,32
	Buena y poco cubierta (R-2)	490,89	497,32	6,43
	Buena y cubierta (R-3)	484,51	497,73	13,22
	Precio medio ponderado Categoría R	485,80	497,65	11,85
	Menos buena y poco cubierta (O-2)	470,49	470,08	-0,41
	Menos buena y cubierta (O-3)	480,26	479,79	-0,47
Precio medio ponderado Categoría O	476,86	476,42	-0,44	
Categoría D: Canales de hembras que hayan parido	Mediocre y poco cubierta (P-2)	313,94	323,41	9,47
	Mediocre y cubierta (P-3)	298,88	315,53	16,65
	Precio medio ponderado Categoría P	312,41	322,61	10,20
	Buena y cubierta (R-3)	350,14	361,07	10,93
	Buena y grasa (R-4)	338,82	357,75	18,93
	Precio medio ponderado Categoría R	346,59	360,03	13,44
	Menos buena y poco cubierta (O-2)	356,45	351,16	-5,29
	Menos buena y cubierta (O-3)	375,68	377,09	1,41
Menos buena y grasa (O-4)	399,88	416,70	16,82	
Precio medio ponderado Categoría O	372,76	374,22	1,46	
Categoría E: Canales de otras hembras (de 12 meses o más)	Muy buena y poco cubierta (U-2)	493,73	493,92	0,19
	Muy buena y cubierta (U-3)	485,12	494,32	9,20
	Precio medio ponderado Categoría U	486,74	494,24	7,50
	Buena y poco cubierta (R-2)	457,22	466,68	9,46
	Buena y cubierta (R-3)	449,12	468,01	18,89
	Buena y grasa (R-4)	493,86	501,31	7,45
	Precio medio ponderado Categoría R	452,30	469,55	17,25
	Menos buena y poco cubierta (O-2)	419,30	403,90	-15,40
Menos buena y cubierta (O-3)	444,71	445,02	0,31	
Menos buena y grasa (O-4)	473,70	478,83	5,13	
Precio medio ponderado Categoría O	441,21	439,02	-2,19	
Categoría Z: Canales de animales desde 8 a menos de 12 meses	Muy buena y poco cubierta (U-2)	490,10	494,31	4,21
	Muy buena y cubierta (U-3)	484,26	486,62	2,36
	Precio medio ponderado Categoría U	486,46	489,51	3,05
	Buena y poco cubierta (R-2)	485,69	486,40	0,71
	Buena y cubierta (R-3)	471,48	477,68	6,20
	Precio medio ponderado Categoría R	474,40	479,47	5,07
	Menos buena y poco cubierta (O-2)	459,86	466,56	6,70
Menos buena y cubierta (O-3)	451,38	474,63	23,25	
Precio medio ponderado Categoría O	455,70	470,52	14,82	

4.1.2. Precios Medios Nacionales del Bovino Vivo

R 2017/1182, R 2017/1184 (Euro/100 kg vivo)

BOVINO VIVO	Semana 13 28/03-03/04 2022	Semana 14 04-10/04 2022	Variación €
Machos hasta 480 Kg. vivo	263,32	265,88	2,56
Machos de más de 480 kg. vivo	264,04	266,57	2,53
Hembras que hayan parido	135,51	140,21	4,70
Otras hembras de hasta 380 Kg. vivo	260,84	263,08	2,24
Otras hembras de más de 380 Kg. vivo	266,34	267,73	1,39

4.1.3. Precios Medios Nacionales de Otros Animales de la Especie Bovina

OTROS BOVINOS	Semana 13 28/03-03/04 2022	Semana 14 04-10/04 2022	Variación €
TERNEROS DE 8 DÍAS A 4 SEMANA (Euro/cabeza)			
Macho frisón	108,44	109,79	1,35
Macho cruzado	236,09	242,19	6,10
Hembra frisón	84,52	98,88	14,36
Hembra cruzado	178,04	193,48	15,44
<i>Media ponderada nacional (Euro/Cabeza)</i>	163,78	171,43	7,65
TERNEROS DE 6 HASTA 12 MESES (Euro/100kg vivo)			
Macho frisón (base 200 kg)	177,48	177,48	0,00
Macho cruzado (base 200 kg)	333,54	333,95	0,41
Hembra frisón (base 200 kg)	350,00	350,00	0,00
Hembra cruzado (base 200 kg)	241,50	241,94	0,44
<i>Media ponderada nacional (Euro/100kg vivo)</i>	292,03	292,43	0,40

4.2. PRECIOS REPRESENTATIVOS DE PRODUCTOS GANADEROS: OVINO

4.2.1. Precios Medios Nacionales de Canales de Ovino Frescas o Refrigeradas

R 2017/1182, R 2017/1184 (Euro/100 kg canal)

CORDEROS I Y II	Semana 13 28/03-03/04 2022	Semana 14 04-10/04 2022	Variación €
Corderos I (12 a 13 kg/canal)	703,45	698,72	-4,73
Corderos II (13,1 a 16 kg/canal)	688,30	683,38	-4,92
<i>Media ponderada</i>	695,88	691,05	-4,83

PRECIOS MEDIOS DE CANALES DE OVINO FRESCAS O REFRIGERADAS EN LOS MERCADOS NACIONALES REPRESENTATIVOS PARA LA UE

MERCADO REPRESENTATIVO - Cordero 9-19 kg	Semana 13 28/03-03/04 2022	Semana 14 04-10/04 2022	Variación €
Barcelona	812,15	818,44	6,29
Madrid	783,16	783,16	0,00
Valencia	658,98	645,56	-13,42
Albacete	714,40	710,80	-3,60
Extremadura	722,94	706,95	-15,99
Segovia	716,58	716,58	0,00
Toledo	693,69	693,69	0,00
Zaragoza	777,23	777,23	0,00
<i>Media ponderada</i>	728,32	722,66	-5,66

4.3. PRECIOS REPRESENTATIVOS DE PRODUCTOS GANADEROS: PORCINO

4.3.1. Precios Medios de Canales de Porcino de Capa Blanca

CLASIFICACIÓN EUROP R 2017/1182, R 2017/1184 (Euro/100kg canal)

	Clase S (>60% contenido magro)			Clase E (60%-55% contenido magro)			Clase U (55%-50% contenido magro)		
	Semana 13 28/03-03/04 2022	Semana 14 04-10/04 2022	Variación €	Semana 13 28/03-03/04 2022	Semana 14 04-10/04 2022	Variación €	Semana 13 28/03-03/04 2022	Semana 14 04-10/04 2022	Variación €
PRECIO MEDIO NACIONAL	203,37	210,02	6,65	196,03	203,30	7,27	194,52	202,00	7,48

	Clase R (50%-45% contenido magro)			Clase O (45%-40% contenido magro)			Clase P (<40% contenido magro)		
	Semana 13 28/03-03/04 2022	Semana 14 04-10/04 2022	Variación €	Semana 13 28/03-03/04 2022	Semana 14 04-10/04 2022	Variación €	Semana 13 28/03-03/04 2022	Semana 14 04-10/04 2022	Variación €
PRECIO MEDIO NACIONAL	188,06	194,36	6,30	183,81	187,80	3,99	180,02	185,12	5,10

4.3.2. Precios Medios en Mercados Representativos Provinciales de Porcino Cebado (*)

MERCADO REPRESENTATIVO	SELECTO (nivel menor de grasa)			NORMAL (nivel normal de grasa)			GRASO (nivel mayor de grasa)		
	Semana 13 28/03-03/04 2022	Semana 14 04-10/04 2022	Variación €	Semana 13 28/03-03/04 2022	Semana 14 04-10/04 2022	Variación €	Semana 13 28/03-03/04 2022	Semana 14 04-10/04 2022	Variación €
Barcelona	--	--	--	1,54	1,60	0,06	1,51	1,57	0,06
Huesca	1,50	1,54	0,04	1,48	1,52	0,04	1,46	1,50	0,04
Lleida	1,48	1,54	0,06	1,47	1,53	0,06	1,46	1,52	0,06
Murcia	1,52	1,58	0,06	1,52	1,58	0,06	1,50	1,56	0,06
Pontevedra	1,44	1,50	0,06	1,42	1,48	0,06	1,84	1,92	0,08
Salamanca	1,44	1,50	0,06	1,44	1,50	0,06	1,48	1,52	0,04
Segovia	1,52	1,56	0,04	1,51	1,55	0,04	1,55	1,57	0,02
Zaragoza	1,45	1,51	0,06	1,41	1,47	0,06	1,40	1,46	0,06

(*) En Euro/kg vivo

4.3.3. Precios Medios de Porcino Precoz, Lechones y Otras Calidades

(Euro/100kg vivo)

CERDAS DE DESVIEJE	Semana 13 28/03-03/04 2022	Semana 14 04-10/04 2022	Variación €
Cerdas de Desvieje	65,04	70,78	5,74
CERDOS CEBADOS			
Categoría U	149,78	155,54	5,76
LECHONES			
Lleida.Base 20kg de peso.	265,00	265,00	0,00
Segovia.Base 20kg de peso.	342,50	342,50	0,00
Media nacional. Calidad Normal. Base 20 kg de	300,16	300,16	0,00

4.3.4. Precios Medios de Porcino: Tronco Ibérico

TOSTONES	Semana 13 28/03-03/04 2022	Semana 14 04-10/04 2022	Variación €
De 5 a 9 kilos	397,86	397,86	0,00
De 9 a 12 kilos	514,29	514,29	0,00
LECHONES			
Lechón Ibérico Cruzado Base 23 kg	378,51	373,88	-4,63
MARRANOS			
Marranos Ibéricos de 35 a 60 kg	348,89	347,36	-1,53
PRIMALES			
Primales Ibéricos de 60 a 100 kg	-	-	-
CERDO CEBADO			
Cerdo Cebado (Intensivo)	230,01	230,15	0,14
Cerdo Cebado de Campo (Extensivo)	249,53	249,82	0,29
Cerdo Cebado de Bellota 100% Ibérico	-	-	-
DESVIEJE			
Reproductores de desvieje	165,22	165,22	0,00
REPRODUCTORES			
Reproductores >6 meses	344,25	344,25	0,00
CASTRONAS			
Castronas	95,65	95,65	0,00

Denominaciones de acuerdo con la Norma de Calidad (RD 4/2014)

Para información sobre precios de productos agrícolas y ganaderos en otros Estados Miembros de la UE:

<https://ec.europa.eu/agriculture/>



MINISTERIO
DE AGRICULTURA, PESCA
Y ALIMENTACION