

PRECIOS COYUNTURALES



SEMANA 20 – 2022
Del 16 de al 22 de mayo



SUBSECRETARÍA

Subdirección General de Análisis, Coordinación y
Estadística

sgapc@mapa.es

<https://www.mapa.gob.es/es/estadistica/temas/>

Publicación elaborada por la
Subsecretaría
Subdirección General de Análisis, Coordinación y Estadística

**MINISTERIO
DE AGRICULTURA, PESCA
Y ALIMENTACIÓN**

© Ministerio de Agricultura, Pesca y Alimentación
Secretaría General Técnica
Centro de Publicaciones
Catálogo de Publicaciones de la Administración General del Estado:
<https://cpage.mpr.gob.es/>

N.I.P.O.: 003190900

Se permite la utilización, copia o reproducción de los datos de este Boletín siempre que se cite expresamente su procedencia.

Índice:

	PÁGINA
PRECIOS MEDIOS NACIONALES.....	4
PRECIOS MEDIOS NACIONALES DE PRODUCTOS AGRÍCOLAS.....	4 - 6
PRECIOS MEDIOS NACIONALES DE PRODUCTOS GANADEROS.....	7 - 8
PRECIOS EN MERCADOS REPRESENTATIVOS DE CEREALES, VINOS Y ACEITES.....	9
PRECIOS MEDIOS EN MERCADOS REPRESENTATIVOS DE CEREALES.....	9 - 11
PRECIOS MEDIOS EN MERCADOS REPRESENTATIVOS DE VINOS.....	12
PRECIOS MEDIOS EN MERCADOS REPRESENTATIVOS DE ACEITES.....	13
PRECIOS DE PRODUCCIÓN DE FRUTAS Y HORTALIZAS EN EL MERCADO INTERIOR.....	14
PRECIOS DE PRODUCCIÓN EN EL MERCADO INTERIOR: FRUTAS.....	14
PRECIOS DE PRODUCCIÓN EN EL MERCADO INTERIOR: PRODUCTOS HORTÍCOLAS.....	16 - 17
PRECIOS REPRESENTATIVOS DE PRODUCTOS GANADEROS.....	18
PRECIOS REPRESENTATIVOS DE PRODUCTOS GANADEROS: BOVINO.....	18
PRECIOS REPRESENTATIVOS DE PRODUCTOS GANADEROS: OVINO.....	19
PRECIOS REPRESENTATIVOS DE PRODUCTOS GANADEROS: PORCINO.....	20 - 21



1. PRECIOS MEDIOS NACIONALES

1.1. PRECIOS MEDIOS NACIONALES DE PRODUCTOS AGRÍCOLAS

1.1.1. Precios Medios Nacionales de Cereales, Arroz, Oleaginosas, Tortas, Proteicos, Vinos y Aceites.					
PRODUCTOS AGRÍCOLAS (especificaciones)		Semana 19 09-15/05 2022	Semana 20 16-22/05 2022	Variación semanal euros	Variación semanal %
CEREALES					
(1)	Trigo blando panificable (€/t)	377,86	394,59	16,73	4,43
(1)	Trigo duro (€/t)	505,05	505,05	0,00	0,00
(1)	Cebada pienso (€/t)	363,37	378,88	15,51	4,27
(1)	Cebada malta (€/t)	372,19	384,08	11,89	3,19
(1)	Maíz grano (€/t)	371,69	381,68	9,99	2,69
ARROZ					
(2)	Arroz cáscara japónica (€/t)	403,98	404,07	0,09	0,02
(2)	Arroz cáscara índica (€/t)	381,65	381,07	-0,58	-0,15
(3)	Arroz blanco japónica (€/t)	755,77	755,77	0,00	0,00
(3)	Arroz blanco índica (€/t)	635,93	635,93	0,00	0,00
(3)	Arroz blanco vaporizado (€/t)	695,50	692,98	-2,52	-0,36
(3)	Arroz partido (€/t)	395,73	395,73	0,00	0,00
SEMILLAS OLEAGINOSAS					
(4)	Pipa de girasol convencional (€/t)	603,76	603,76	0,00	0,00
(4)	Pipa de girasol alto oleico (€/t)	612,77	612,77	0,00	0,00
(4)	Colza (€/t)	530,95	531,95	1,00	0,19
TORTAS DE GIRASOL Y SOJA					
(9)	Torta de girasol. 34%-36% proteína (€/t)	330,18	329,77	-0,41	-0,12
(9)	Torta de soja. 44%-47% proteína (€/t)	489,67	477,76	-11,92	-2,43
PROTEICOS					
(10)	Alfalfa. Balas 1ª Cat. 16,5%-18% proteína (€/t)	281,20	287,72	6,52	2,32
(10)	Alfalfa. Pellets estándar. 14%-16% proteína (€/t)	257,32	262,95	5,63	2,19
(4)	Guisantes secos (€/t)	347,70	348,13	0,43	0,12
(2)	Lentejas (€/t)	660,64	660,64	0,00	0,00
(2)	Habas secas (€/t)	366,90	371,59	4,69	1,28
(2)	Garbanzos (€/t)	701,21	701,21	0,00	0,00
VINOS					
(5)	Vino blanco sin DOP/IGP (€/hectolitro)	37,08	36,44	-0,64	-1,73
(5)	Vino tinto sin DOP/IGP, 12 p. color (€/hectolitro)	45,25	43,81	-1,44	-3,18
ACEITE DE OLIVA Y ORUJO					
(6)	Aceite de oliva virgen extra < 0,8º (€/100 kg)	340,73	339,86	-0,87	-0,26
(6)	Aceite de oliva virgen, de 0,8º a 2º (€/100 kg)	326,40	327,20	0,80	0,25
(6)	Aceite de oliva lampante > 2º (€/100 kg)	318,24	319,00	0,76	0,24
(7)	Aceite de oliva refinado (€/100 kg)	330,57	331,71	1,14	0,34
(8)	Aceite de orujo de oliva crudo (€/100 kg)	195,08	192,56	-2,52	-1,29
(7)	Aceite de orujo de oliva refinado (€/100 kg)	294,20	290,62	-3,58	-1,22
ACEITE DE GIRASOL					
(7)	Aceite de girasol refinado convencional (€/100 kg)	270,40	268,16	-2,24	-0,83
(7)	Aceite de girasol refinado alto oleico (€/100 kg)	302,28	300,20	-2,08	-0,69
ACEITE DE SOJA					
(7)	Aceite refinado de soja (€/100 kg)	188,11	188,89	0,78	0,42

Posición comercial:

- (1) Salida de almacén cargado o entregado al transformador después de intermediario; (2) Granel sobre almacén agricultor/cooperativa
 (3) Salida granel industria; (4) Almacén comprador mayorista; (5) Salida bodega; (6) Salida almazara; (7) Salida industria refinadora
 (8) Salida industria extractora; (9) Salida industria molturadora; (10) Salida industria deshidratadora; (11) Entrada a entamadora

COMENTARIOS DE MERCADO

• **CEREALES** (▲=): Esta semana se registran subidas generalizadas en los precios de los cereales (4,43% en el **trigo blando panificable**, 4,27% en la **cebada pienso**, 3,19% en la **cebada malta** y 2,69% en el **maíz grano**). Los precios del **trigo duro** se mantienen estables (0,00%).

• **ARROZ** (▼): Los precios de las diferentes variedades de arroz se mantienen estables respecto a la semana anterior (**arroz cáscara japónica** 0,02%, **arroz blanco japónica** 0,00%, **arroz blanco índica** 0,00%, **arroz partido** 0,00%). El **arroz cáscara índica** anota un leve descenso del -0,15% en sus cotizaciones y el **arroz blanco vaporizado** una bajada del -0,36%.

• **SEMILLAS OLEAGINOSAS** (=): Precios estables en estos productos, con variaciones del 0,00% en la **pipa de girasol**, tanto la convencional como la alto oleico y del 0,19% en la **semilla de colza**.

• **TORTAS DE GIRASOL Y SOJA** (▼): Se mantienen los precios a la baja en estos productos (-0,12% en la **torta de girasol** y -2,43% en la **torta de soja**).

• **PROTEICOS** (▲=): Los precios semanales de la **alfalfa** registran subidas del 2,32% en las balas y del 2,19% en los pellets. La subida es del 1,28% en las **habas secas**. Las **lentejas** y los **garbanzos** mantienen sus precios una semana más y los **guisantes secos** varían sus cotizaciones un 0,12%.

• **VINOS** (▼): La tendencia bajista en los precios de los vinos se mantiene una semana más, con variaciones semanales negativas del -1,73% en el **vino blanco sin DOP/IGP** y del -3,18% en el **vino tinto sin DOP/IGP**.

• **ACEITE DE OLIVA Y ORUJO** (▲=▼): Esta semana se anotan leves subidas de precios en el **aceite de oliva virgen de 0,8º a 2º** (0,25%), en el **aceite de oliva lampante >2º** (0,24%) y en el **aceite de oliva refinado** (0,34%). Por su parte, el **aceite de oliva virgen extra <0,8º** baja sus precios un -0,26%, el **aceite de orujo de oliva crudo** un -1,29% y el **aceite de orujo de oliva refinado** un -1,22%.

• **ACEITE DE GIRASOL** (▼): Bajadas de precios del -0,83% en el **refinado convencional** y del -0,69% en el **refinado alto oleico**.

• **ACEITE DE SOJA** (▲): Leve subida de precios del 0,42% en el **aceite refinado de soja**.

1.1.2. Precios Medios Nacionales en Origen de Frutas y Hortalizas				
PRODUCTOS AGRÍCOLAS (especificaciones)	Semana 19 09/05-15/05 2022	Semana 20 16/05-22/05 2022	Variación semanal euros	Variación semanal %
FRUTAS				
(1) Limón (€/100 kg)	57,65	56,53	-1,12	-1,94%
(1) Mandarina (€/100 kg)	42,41	46,59	4,18	9,86%
(1) Naranja Grupo Blancas (€/100 kg)	12,97	12,37	-0,60	-4,63%
(1) Naranja Salustiana (€/100 kg)*	8,00	7,00	-1,00	-12,50%
(1) Naranja Valencia Late (€/100 kg)*	14,39	14,03	-0,36	-2,51%
(1) Naranja Grupo Navel (€/100 kg)	13,54	13,22	-0,32	-2,34%
(1) Naranja Lanelate (€/100 kg)*	11,37	10,46	-0,91	-8,02%
(1) Naranja Navel (€/100 kg)*	15,10	13,00	-2,11	-13,96%
(1) Manzana Fuji (€/100 kg)*	58,12	63,60	5,48	9,43%
(1) Manzana Gala (€/100 kg)*	56,46	53,33	-3,13	-5,55%
(1) Manzana Golden (€/100 kg)*	41,52	44,21	2,70	6,49%
(1) Manzana Granny Smith (€/100 kg)*	52,61	52,58	-0,03	-0,06%
(1) Manzana Red Delicious y demás var. rojas (€/100 kg)*	60,12	54,39	-5,73	-9,53%
(1) Pera Blanquilla (€/100 kg)	83,33	83,33	0,00	0,00%
(1) Pera Conferencia (€/100 kg)	75,39	75,39	0,00	0,00%
(1) Albaricoque (€/100 kg)	130,00	90,00	-40,00	-30,77%
(1) Cereza (€/100 kg)	215,00	280,42	65,42	30,43%
(1) Melocotón Carne Amarilla (€/100 kg)*	109,60	87,03	-22,57	-20,59%
(1) Melocotón Carne Blanca (€/100 kg)*	115,00	100,00	-15,00	-13,04%
(1) Nectarina Carne Amarilla (€/100 kg)*	108,19	112,19	4,00	3,70%
(1) Nectarina Carne Blanca (€/100 kg)*	87,50	82,50	-5,00	-5,71%
(1) Aguacate (€/100 kg)	281,09	290,64	9,55	3,40%
(1) Níspero (€/100 kg)	111,24	116,73	5,49	4,94%
(1) Plátano (€/100 kg)*	93,51	92,74	-0,77	-0,82%
HORTALIZAS				
(1) Acelga (€/100kg)	51,09	52,26	1,16	2,27%
(1) Ajo (€/100kg)	-	86,00	-	-
(1) Alcachofa (€/100kg)	52,34	52,66	0,32	0,61%
(1) Berenjena (€/100 kg)	24,56	17,11	-7,44	-30,31%
(1) Brócoli (€/100 kg)	47,57	45,15	-2,42	-5,08%
(1) Calabacín (€/100 kg)	31,19	29,36	-1,83	-5,86%
(1) Cebolla (€/100 kg)	34,31	34,41	0,10	0,29%
(1) Champiñón (€/100kg)	177,03	177,31	0,28	0,16%
(1) Coliflor (€/100 kg)	40,65	41,40	0,76	1,86%
(1) Col-repollo de hoja lisa (€/100 kg)	42,86	34,63	-8,23	-19,19%
(1) Escarola (€/100 ud)	45,92	45,41	-0,50	-1,10%
(1) Espárrago (€/100 kg)	181,27	182,77	1,50	0,83%
(1) Espinaca (€/100 kg)	105,23	118,00	12,77	12,13%
(1) Fresa (€/100 kg)	93,83	92,67	-1,17	-1,24%
(1) Haba verde (€/100 kg)	56,53	45,35	-11,18	-19,78%
(1) Judía verde tipo plana (€/100 kg)	173,35	160,62	-12,72	-7,34%
(1) Lechuga Romana (€/100 ud)	29,10	24,81	-4,28	-14,72%
(1) Melón Piel de Sapo (€/100 kg)	100,00	105,00	5,00	5,00%
(1) Pepino (€/100 kg)	27,66	35,03	7,37	26,64%
(1) Pimiento verde tipo italiano (€/100 kg)	59,70	62,29	2,59	4,33%
(1) Puerro (€/100 kg)	32,81	32,18	-0,63	-1,92%
(1) Sandía (€/100 kg)	77,50	75,46	-2,04	-2,63%
(1) Tomate cereza (€/100 kg)*	113,62	105,03	-8,59	-7,56%
(1) Tomate racimo (€/100 kg)*	46,07	46,79	0,72	1,56%
(1) Tomate redondo liso (€/100 kg)*	64,24	59,94	-4,31	-6,71%
(1) Zanahoria (€/100 kg)	35,11	35,32	0,21	0,59%
(1) Patata (€/100 kg)	44,08	43,10	-0,98	-2,22%

Posición comercial:

(1) Granel: En árbol, finca, almacén agricultor, alhóndiga, lonja, etc. En cítricos y uva de mesa, los precios se dan "en árbol" y "en cepa" respectivamente. Los precios del plátano, por las peculiaridades de su comercialización, son estimados a partir de las cotizaciones obtenidas y contrastadas por la organización de productores (OP), en la posición comercial "venta en verde al madurador".

*Precios notificados a la Comisión Europea (art. 11 y anexo I.5.c del Reglamento de Ejecución (UE) 2017/1185).

COMENTARIOS DE MERCADO

● **CÍTRICOS (▼▲):** Se repiten en todos los productos de referencia las tendencias apuntadas la semana anterior: descienden los precios medios en árbol de las **naranjas**, tanto de las **Blancas** (-4,64 %) como de las **tipo Navel** (-2,34%) –ambas en torno a los 13 cent./kg–, desciende también, levemente, el **limón** (-1,94 %) y sigue creciendo la cotización media de la **mandarina** (9,86 %) a medida que se aproxima el cierre de su campaña.

● **FRUTA DE PEPITA (▲▼):** Continúan los ajustes en las medias de las distintas variedades de **manzana** según se encara la recta final de la temporada, destacando esta semana los incrementos en la **Fuji** (9,43 %) y, nuevamente, en la **Golden** (6,49 %), que contrastan con los descensos de las **rojas** (-9,53 %) y la **Gala** (-5,55 %). Mucho más estables las **peras**, que repiten una semana más.

● **FRUTA DE HUESO (▼▲):** Movimientos de los precios medios propios del comienzo de la campaña, condicionados por la progresiva aparición de cotizaciones en los distintos mercados provinciales de referencia.

● **OTRAS FRUTAS (▲):** Al alza los precios medios de **aguacate** (3,4 %) y **níspero** (4,94 %), y muy estable el **plátano** (-0,82 %), que se mantiene en las altas cotas de las últimas semanas, gracias en buena medida a la situación de baja oferta.

● **HORTALIZAS (▼▲):** Mayor equilibrio esta semana entre el número de productos en seguimiento que ven incrementarse sus cotizaciones medias frente a los que las ven reducirse: entre los primeros, destaca el **pepino** (26,64 %) –cuyo valor viene fundamentalmente de los anotados para las variedades rugosas–, mientras que de los segundos, sobresalen los descensos registrados, de nuevo, en **berenjena** (-30,31 %) y también en **haba verde** (-19,19 %) y **lechuga romana** (-14,72 %), que acusa la fuerte bajada en los mercados murcianos. Vuelve a descender ligeramente la **patata** (-2,22 %), cuya cotización media decrece a medida que va aumentando la oferta de temporada disponible en los mercados.

1.1.3. Precios Medios Nacionales de Productos Agrícolas: Gráficos

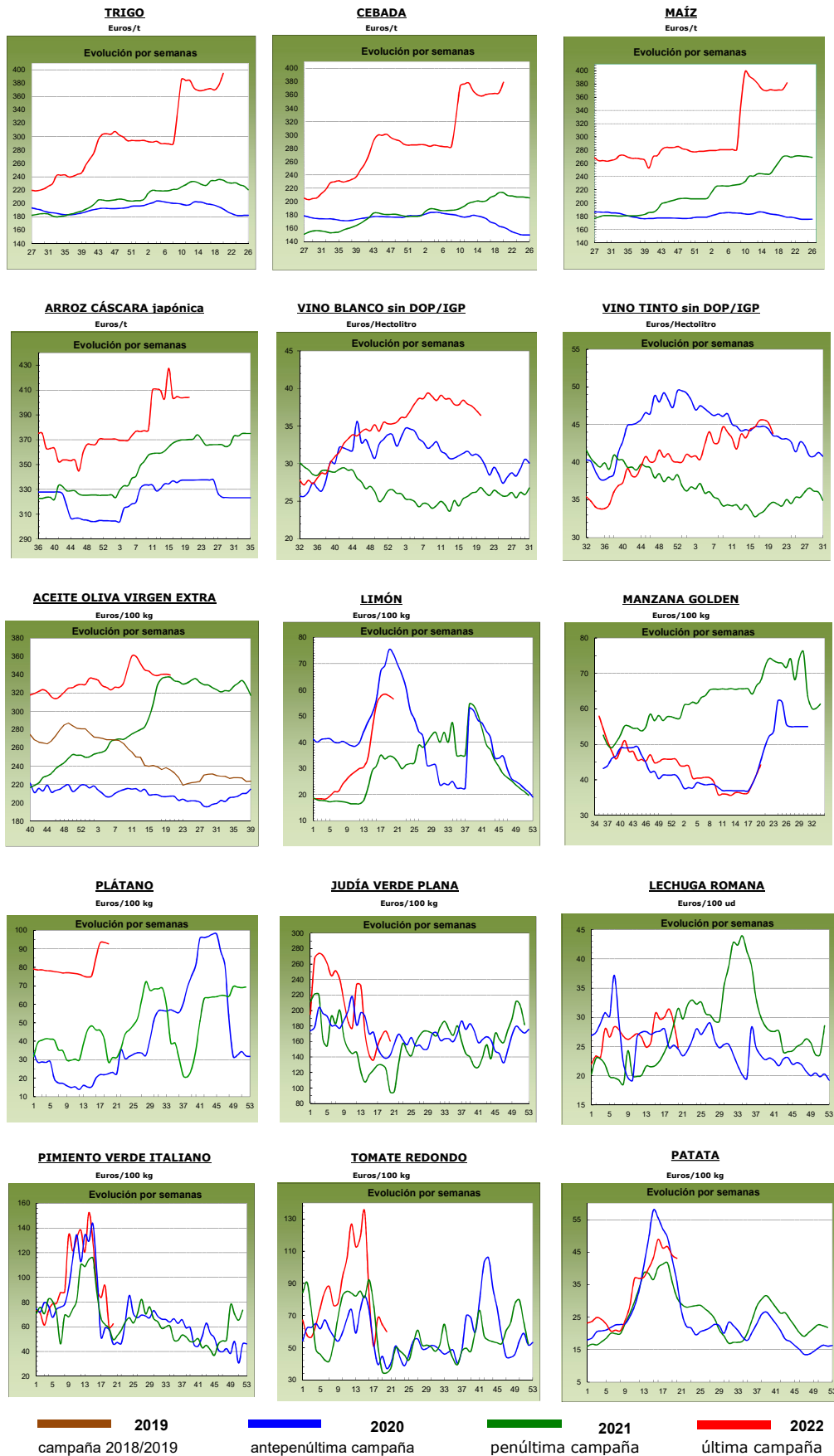

1.2. PRECIOS MEDIOS NACIONALES DE PRODUCTOS GANADEROS

1.2.1. Precios Medios Nacionales de Productos Ganaderos					
PRODUCTOS GANADEROS (especificaciones)		Semana 19 09-15/05 2022	Semana 20 16-22/05 2022	Variación semanal euros	Variación semanal %
VACUNO					
(1)	Ternera, 180-300 kilos (€/100 kg canal)	456,74	456,84	0,10	0,02
(1)	Machos de 12 a 24 meses (Clase R) (€/100 kg canal)	496,72	502,39	5,67	1,14
(1)	Animales de 8 a 12 meses (Clase R) (€/100 kg canal)	485,24	482,50	-2,74	-0,56
(1)	Bovino vivo, conjunto categorías (€/100 kg vivo)	247,49	247,28	-0,21	-0,08
CORDERO					
(1)	Corderos 9-19 kilos (€/100 kg canal)	710,36	710,37	0,01	0,00
(1)	Corderos 12-16 kilos (€/100 kg canal)	680,69	680,72	0,03	0,00
(1)	Corderos Ligeros (12-13 kilos) (€/100 kg canal)	687,85	688,19	0,34	0,05
(1)	Corderos Pesados (13-16 kilos) (€/100 kg canal)	673,53	673,24	-0,29	-0,04
PORCINO					
(1)	Porcino >60% magro (Clase S) (€/100 kg canal)	217,36	217,40	0,04	0,02
(1)	Porcino 60-55% magro (Clase E) (€/100 kg canal)	210,71	209,68	-1,03	-0,49
(1)	Porcino 55-50% magro (Clase U) (€/100 kg canal)	209,03	208,86	-0,17	-0,08
(1)	Porcino 50-45% magro (Clase R) (€/100 kg canal)	202,77	201,53	-1,24	-0,61
(1)	Lechon 20 kg (€/unidad)	47,59	44,68	-2,91	-6,11
POLLO					
(2)	Pollo, media de canales del 83% y 65% rdto. (€/100 kg canal) (*)	227,85	227,85	0,00	0,00
(2)	Pollo P10 (83% rdto.) (€/100 kg canal) (*)	197,03	197,03	0,00	0,00
(2)	Pollo P90 (65% rdto.) (€/100 kg canal)	229,98	229,98	0,00	0,00
HUEVOS					
(3)	Huevos Tipo Jaula, media Clase L y M (€/100 kg)	146,67	145,30	-1,37	-0,93
(3)	Huevos Tipo Jaula - Clase L (€/docena)	1,16	1,15	-0,01	-0,86
(3)	Huevos Tipo Jaula - Clase M (€/docena)	1,06	1,05	-0,01	-0,94
(3)	Huevos Tipo Suelo media Clase L y M (€/100 kg)	166,87	165,20	-1,67	-1,00
(3)	Huevos Tipo Suelo - Clase L (€/docena)	1,32	1,30	-0,02	-1,52
(3)	Huevos Tipo Suelo - Clase M (€/docena)	1,21	1,20	-0,01	-0,83
(3)	Huevos Tipo Campero, media Clase L y M (€/100 kg)	196,64	193,87	-2,77	-1,41
(3)	Huevos Tipo Campero- Mezcla Clase L y M (€/docena)	1,49	1,47	-0,02	-1,34
CONEJO					
(4)	Conejo 1,8-2,2 kilo, vivo (€/100 kg)	221,73	219,15	-2,58	-1,16
LECHE Y PRODUCTOS LÁCTEOS					
(6)	Suero de leche en polvo (€/100 kg)	126,33	131,14	4,81	3,81
(6)	Mantequilla sin sal (formato 25 kg) (€/100 kg)	712,07	671,56	-40,51	-5,69
(5)	Leche cruda de vaca (€/100 kg). Fuente: INFOLAC	Precio marzo 2022: 37,18 €/100 kg			
MIEL					
(7)	Miel multifloral a granel (€/100 kg)	Precio abril 2022: 354,10 €/100 kg			

Posición comercial:

(1) Entrada matadero; (2) Salida muelle matadero; (3) Salida muelle centro de embalaje; (4) Salida granja;
 (5) Precio pagado al ganadero; (6) Precio franco fábrica sin impuestos ni costes; (7) Venta a la industria o mayorista

COMENTARIOS DE MERCADO

- **VACUNO** (▲=▼): Las **canales de vacuno** presentan esta semana signos contrarios en su evolución, con precios estables en las canales de las terneras (0,02%), subidas en las de los machos 12-24 meses (1,14%) y bajadas del -0,56% en las de los animales 8-12 meses. Leve descenso del -0,08% en las cotizaciones del **bovino vivo**.
- **OVINO** (=): Semana de precios estables en las cotizaciones medias de las **canales de cordero**.
- **PORCINO** (▼): Las **canales de porcino de capa blanca** anotan un descenso medio en sus precios semanales del -0,29%. En las principales plazas nacionales comercializadoras de **porcinos cebados** se repiten las cotizaciones de éstos (=). Por su parte, la tendencia descendente se mantiene en los precios de los **lechones base 20 kg** (▼), anotándose una bajada del -6,11%.
- **POLLOS** (=): (*) Corrección de precios en la semana 19 en la categoría de canales de pollo P10 que lleva consigo una corrección de precios en la media de las cotizaciones de **canales de pollo**. Con esta corrección, los precios son los mismos a los de la semana anterior, pues en ésta se anotan precios idénticos a los de la semana precedente.
- **HUEVOS** (▼): Descenso en todas las clasificaciones de huevos (**tipo jaula**: -0,86% en la Clase L y -0,94% en la Clase M; **tipo suelo**: -1,52% en la Clase L y -0,83% en la Clase M; **tipo campero**: -1,34% en la mezcla de clases L y M).
- **CONEJO** (▼): Descenso del -1,16% en el precio medio del **conejo vivo de granja**.
- **PRODUCTOS LÁCTEOS**: Subida del 3,81% en el precio semanal del **suero de leche en polvo** (▲) y bajada del -5,69% en el de la **mantequilla sin sal** (▼).

1.2.2. Precios Medios Nacionales de Productos Ganaderos: Gráficos

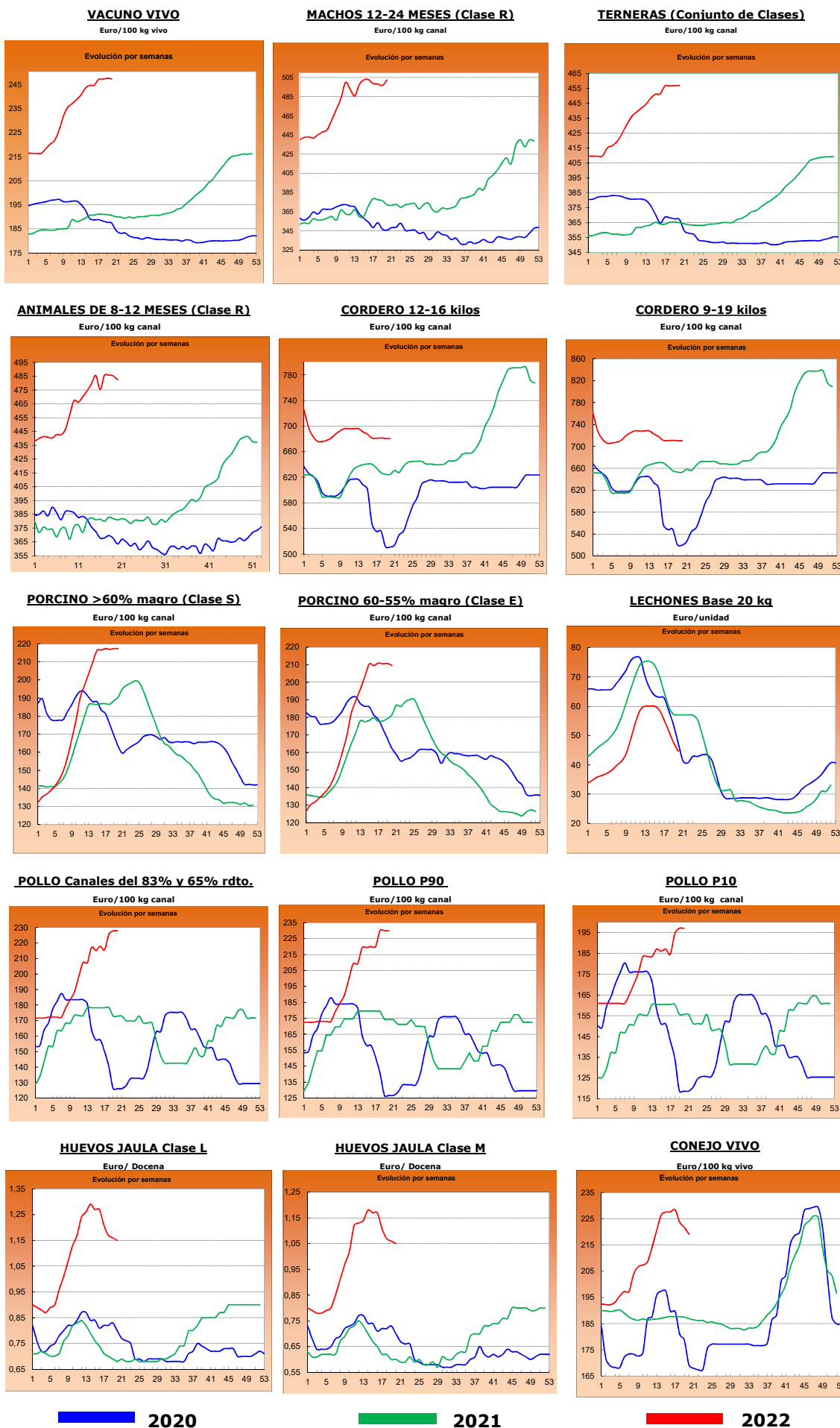

2.- PRECIOS EN MERCADOS REPRESENTATIVOS DE CEREALES, ALFALFA, ARROZ, VINOS, ACEITES Y SEMILLA DE GIRASOL

2.1. PRECIOS EN MERCADOS REPRESENTATIVOS DE CEREALES, ALFALFA Y ARROZ

2.1.1. Precios Medios en Mercados Representativos: Trigo y Alfalfa

Precios en Euro/Tonelada

REGLAMENTO (UE) 2017/1185 DE LA COMISION. Artículo 11, Anexo I. 1. (trigo); Artículo 12 (a), Anexo II.2 (alfalfa)

TRIGO: Salida de almacén cargado o entregado al transformador después de intermediario. Mercancía nacional y/o importada.

ALFALFA: Salida industria deshidratadora

PRODUCTO	MERCADO REPRESENTATIVO	Semana 19 09-15/05 2022	Semana 20 16-22/05 2022	Variación €
Trigo Blando Panificable	Albacete	381,00	389,80	8,80
	Ávila	380,00	395,00	15,00
	Barcelona	406,00	420,00	14,00
	Burgos	370,96	394,94	23,98
	Ciudad Real	351,00	351,50	0,50
	Cuenca	345,00	349,00	4,00
	Guadalajara	384,00	400,80	16,80
	Huesca	385,00	395,00	10,00
	León	371,40	398,40	27,00
	Lérida	390,00	400,00	10,00
	Madrid	390,00	410,00	20,00
	Murcia	403,00	416,00	13,00
	Navarra	390,00	405,00	15,00
	Palencia	367,20	390,40	23,20
	Pontevedra	380,00	410,00	30,00
	Salamanca	381,00	392,40	11,40
	Segovia	363,40	375,40	12,00
	Sevilla	410,00	435,00	25,00
	Soria	378,20	391,40	13,20
	Tarragona	400,00	420,00	20,00
Toledo	368,00	368,00	0,00	
Valladolid	370,70	380,00	9,30	
Zamora	369,80	394,80	25,00	
Zaragoza	385,00	410,00	25,00	
Trigo Duro	Córdoba	500,00	500,00	0,00
	Toledo	476,00	476,00	0,00
	Zaragoza	510,00	510,00	0,00
Alfalfa Balas	Albacete	295,00	295,00	0,00
	Huesca	305,00	310,00	5,00
	Lérida	290,00	290,00	0,00
	Navarra	272,50	272,50	0,00
	Palencia	191,00	198,00	7,00
	Toledo	249,00	290,00	41,00
	Zaragoza	295,00	305,00	10,00
Alfalfa Pellets	Albacete	285,00	285,00	0,00
	Huesca	267,00	272,00	5,00
	Lérida	247,50	247,50	0,00
	Navarra	235,00	235,00	0,00
	Palencia	226,00	234,00	8,00
	Toledo	229,00	230,00	1,00
	Zaragoza	266,67	273,33	6,66

2.1.2. Precios Medios en Mercados Representativos: Cebada

Precios en Euro/Tonelada

REGLAMENTO (UE) 2017/1185 DE LA COMISION. Artículo 11, Anexo I. 1.

Salida de almacén cargado o entregado al transformador después de intermediario. Mercancía nacional y/o importada.

PRODUCTO	MERCADO REPRESENTATIVO	Semana 19 09-15/05 2022	Semana 20 16-22/05 2022	Variación €
Cebada Pienso	Albacete	352,30	366,50	14,20
	Ávila	372,00	390,00	18,00
	Burgos	365,00	390,00	25,00
	Cádiz	375,00	393,00	18,00
	Ciudad Real	363,00	371,80	8,80
	La Coruña	370,00	400,00	30,00
	Cuenca	358,00	375,00	17,00
	Guadalajara	369,60	382,20	12,60
	Huesca	368,00	378,00	10,00
	León	365,00	395,00	30,00
	Lérida	372,00	375,00	3,00
	Murcia	369,00	390,00	21,00
	Palencia	360,00	390,00	30,00
	Salamanca	378,00	395,00	17,00
	Segovia	370,00	390,00	20,00
	Soria	368,00	380,00	12,00
	Teruel	375,00	380,00	5,00
	Toledo	368,00	380,40	12,40
	Valladolid	366,00	376,00	10,00
	Zamora	365,00	395,00	30,00
Zaragoza	375,00	380,00	5,00	
Cebada Malta	Albacete	365,00	382,00	17,00
	Burgos	365,74	389,28	23,54
	Ciudad Real	369,00	376,20	7,20
	Cuenca	365,00	381,00	16,00
	Guadalajara	375,20	387,00	11,80
	Huesca	377,00	385,00	8,00
	Lérida	378,00	381,00	3,00
	Madrid	382,00	395,00	13,00
	Navarra	378,00	390,00	12,00
	Palencia	362,40	385,60	23,20
	Salamanca	379,00	392,00	13,00
	Segovia	354,80	370,00	15,20
	Soria	368,00	377,80	9,80
	Teruel	383,00	386,00	3,00
	Toledo	382,00	396,00	14,00
	Valladolid	366,60	374,74	8,14
Zamora	365,40	388,80	23,40	
Zaragoza	383,00	386,00	3,00	

2.1.3. Precios Medios en Mercados Representativos: Maíz y Arroz

Precios en Euro/Tonelada

REGLAMENTO (UE) 2017/1185 DE LA COMISION. Artículo 11, Anexo I. 1. Cereales y 2 Arroz

Maíz grano: precios salida de almacén cargado. Mercancia nacional y/o importada.

Arroz cáscara precios salida almacén agricultor o en cooperativa, y arroz blanco precios salida industria

PRODUCTO	MERCADO REPRESENTATIVO	Semana 19 09-15/05 2022	Semana 20 16-22/05 2022	Variación €
Maiz Grano	Albacete	366,00	366,60	0,60
	Badajoz	380,00	385,00	5,00
	Cáceres	380,00	385,00	5,00
	Ciudad Real	377,60	377,60	0,00
	La Coruña	375,00	375,00	0,00
	Gerona	378,00	389,00	11,00
	Huesca	369,00	380,00	11,00
	León	361,60	380,00	18,40
	Lérida	373,00	378,00	5,00
	Madrid	382,00	392,00	10,00
	Navarra	383,00	383,00	0,00
	Pontevedra	375,00	375,00	0,00
	Salamanca	379,40	392,00	12,60
	Toledo	378,20	386,20	8,00
	Valladolid	373,06	382,86	9,80
Zamora	360,40	377,40	17,00	
Zaragoza	375,00	385,00	10,00	
Arroz cáscara (Indica)	Badajoz	401,00	400,50	-0,50
	Cáceres	400,00	400,00	0,00
	Cádiz	324,00	324,00	0,00
	Sevilla	377,00	376,25	-0,75
	Valencia	320,00	320,00	0,00
Arroz cáscara (Japónica)	Huesca	400,00	400,00	0,00
	Sevilla	389,50	389,50	0,00
	Tarragona	350,00	350,00	0,00
	Valencia	470,00	470,00	0,00
	Zaragoza	373,90	373,90	0,00
Arroz blanco (Indica)	Sevilla	611,00	611,00	0,00
	Valencia	790,00	790,00	0,00
Arroz blanco (Japónica)	Sevilla	636,00	636,00	0,00
	Tarragona	820,00	820,00	0,00
	Valencia	825,00	825,00	0,00
Arroz blanco vaporizado	Valencia	810,00	810,00	0,00
Arroz partido	Badajoz	445,00	445,00	0,00
	Sevilla	318,56	318,56	0,00
	Tarragona	465,00	465,00	0,00
	Valencia	480,00	480,00	0,00

2.2. PRECIOS EN MERCADOS REPRESENTATIVOS DE VINOS
--

R. EJECUCIÓN (UE) 2017/1185 DE LA COMISION. Artículo 11, Anexo II. 3.

En €/hectólitro, salida bodega, a granel, pago al contado sin I. V. A.

PRODUCTO	MERCADO REPRESENTATIVO	Semana 19 09-15/05 2022	Semana 20 16-22/05 2022	Variación €
Vino Blanco sin DOP/IPG	Albacete	53,79	51,17	-2,62
	Badajoz	40,25	41,00	0,75
	Ciudad Real	33,91	32,97	-0,94
	Cuenca	40,21	41,52	1,31
	Toledo	35,52	34,50	-1,02
Vino Tinto sin DOP / IPG	Precio de vino tinto referido al producto de 12 puntos de color			
	Albacete	47,62	45,59	-2,02
	Badajoz	55,03	55,70	0,67
	Ciudad Real	33,38	32,18	-1,20
	Cuenca	60,60	58,80	-1,80
	Murcia	43,69	43,18	-0,51
	Toledo	43,28	41,54	-1,74
	Valencia	39,82	38,03	-1,80

2.3. PRECIOS EN MERCADOS REPRESENTATIVOS DE ACEITES Y SEMILLAS DE GIRASOL

Aceites. Precios salida almazara/orujera/refinadora, en €/100 kg, sin I.V.A. Rgto. 2017/1185. Art.11. Anexo I.3.
Semilla de girasol. Precios en almacén del comprador mayorista, en €/100 kg, sin I.V.A. Rgto 2017/1185. Art. 8

PRODUCTO Y ESPECIFICACIONES	MERCADO REPRESENTATIVO	Semana 19 09-15/05 2022	Semana 20 16-22/05 2022	Variación €
ACEITE DE OLIVA VIRGEN EXTRA Menos de 0,8°	Albacete	340,00	340,00	0,00
	Almería	333,00	333,00	0,00
	Badajoz	342,50	339,33	-3,17
	Cáceres	329,00	329,00	0,00
	Cádiz	352,00	352,00	0,00
	Ciudad Real	342,00	341,00	-1,00
	Córdoba	338,50	340,50	2,00
	Cuenca	340,00	332,50	-7,50
	Granada	341,00	336,50	-4,50
	Huelva	343,00	343,00	0,00
	Jaén	339,00	339,00	0,00
	Málaga	343,42	344,00	0,58
	Sevilla	343,00	339,00	-4,00
	Tarragona	350,00	355,00	5,00
Toledo	344,00	342,50	-1,50	
ACEITE DE OLIVA VIRGEN De 0,8° a 2°	Albacete	325,00	325,00	0,00
	Badajoz	326,67	326,67	0,00
	Cádiz	324,00	327,00	3,00
	Ciudad Real	328,50	329,00	0,50
	Córdoba	325,50	326,00	0,50
	Cuenca	330,00	325,00	-5,00
	Granada	324,50	325,00	0,50
	Huelva	330,00	330,00	0,00
	Jaén	327,00	328,00	1,00
	Málaga	330,00	330,00	0,00
	Sevilla	323,00	324,00	1,00
	Tarragona	327,50	332,50	5,00
Toledo	330,00	329,00	-1,00	
ACEITE DE OLIVA LAMPANTE Más de 2°	Albacete	317,00	322,00	5,00
	Badajoz	321,17	298,17	-23,00
	Cáceres	285,00	314,00	29,00
	Cádiz	315,00	320,00	5,00
	Ciudad Real	322,00	322,50	0,50
	Córdoba	318,50	319,50	1,00
	Cuenca	325,00	321,30	-3,70
	Granada	320,00	320,00	0,00
	Huelva	320,00	320,00	0,00
	Jaén	318,50	320,00	1,50
	Málaga	321,50	321,50	0,00
	Sevilla	320,00	321,50	1,50
	Tarragona	305,00	307,50	2,50
Toledo	324,00	324,00	0,00	
ACEITE DE OLIVA REFINADO	Córdoba	331,50	332,50	1,00
	Jaén	330,00	330,00	0,00
	Sevilla	328,00	329,00	1,00
	Tarragona	342,50	347,50	5,00
ACEITE DE ORUJO DE OLIVA CRUDO	Córdoba	192,25	188,50	-3,75
	Jaén	194,00	189,50	-4,50
	Málaga	183,67	182,00	-1,67
	Sevilla	197,00	194,50	-2,50
	Tarragona	200,00	180,00	-20,00
	Toledo	180,00	180,00	0,00
ACEITE DE ORUJO DE OLIVA REFINADO	Sevilla	295,00	291,50	-3,50
PIPA DE GIRASOL Alto oleico	Centro	633,02	633,02	0,00
	Norte	592,92	592,92	0,00
	Sur	624,28	624,28	0,00
PIPA DE GIRASOL Convencional	Centro	615,64	615,64	0,00
	Norte	585,66	585,66	0,00
	Sur	617,46	617,46	0,00

3. PRECIOS DE PRODUCCIÓN DE FRUTAS Y HORTALIZAS EN EL MERCADO INTERIOR

3.1. PRECIOS DE PRODUCCIÓN EN EL MERCADO INTERIOR FRUTAS

3.1.1. Precios de Producción de Frutas en el Mercado Interior:												
Precios diarios y Precios Medios Ponderados Semanales en mercados representativos provinciales.												
Precios a la salida del centro de acondicionamiento de productos seleccionados, embalados y, en su caso, en palés (€/100 kg peso neto)												

CÍTRICOS

PRODUCTO	MERCADO	VARIEDAD O TIPO	CAT.	CALIBRE	DIA/MES							
					16/5	17/5	18/5	19/5	20/5	21/5	22/5	PMPS
LIMÓN	Alicante	Verna	I	3-4	139,09	141,96	143,86	140,06	141,98	119,70	--	141,34
	Málaga	Verna	I	3-4	156,01	156,94	155,10	157,04	156,01	--	--	156,22
	Murcia	Verna	I	3-4	153,00	150,00	151,00	154,00	153,00	--	--	152,19
MANDARINA	Valencia	Nadorcott	I	1-2	80,00	80,00	80,00	100,31	94,31	--	--	99,04
	Castellón	Orri	I	1-2	155,72	155,80	157,53	147,88	146,94	156,30	--	152,57
	Valencia	Orri	I	1-2	121,27	124,92	85,30	109,33	133,82	--	--	120,79
	Castellón	Ortanique	I	1-2	61,78	62,21	61,58	66,17	64,18	54,95	--	62,40
Valencia	Ortanique	I	1-2	76,96	76,96	76,96	69,20	80,72	--	--	77,30	
NARANJA	Córdoba	Navel	I	3-6	38,00	38,00	38,00	38,00	38,00	--	--	38,00
	Huelva	Navel	I	3-6	43,00	43,00	43,00	43,00	43,00	--	--	43,00
	Sevilla	Navel	I	3-6	42,00	42,00	42,00	42,00	42,00	--	--	42,00
	Córdoba	Navel Lane Late	I	3-6	37,00	37,00	37,00	37,00	37,00	--	--	37,00
	Huelva	Navel Lane Late	I	3-6	38,00	38,00	38,00	38,00	38,00	--	--	38,00
	Sevilla	Navel Lane Late	I	3-6	38,00	38,00	38,00	38,00	38,00	--	--	38,00
	Valencia	Navel Lane Late	I	3-6	52,76	52,76	52,76	51,83	55,70	--	--	54,24
	Castellón	Navel Powell	I	3-6	56,06	55,20	55,75	56,43	55,42	64,52	--	55,89
	Valencia	Navel Powell	I	3-6	47,18	46,98	47,39	64,35	49,63	--	--	56,78
	Castellón	Navelate	I	3-6	77,75	77,41	74,49	70,00	78,73	85,70	--	77,12
	Valencia	Sanguinelli	I	3-6	--	90,70	75,70	57,82	--	--	--	74,93
	Castellón	Valencia Late	I	3-6	63,49	66,26	67,32	69,45	68,77	71,23	--	67,66
	Huelva	Valencia Late	I	3-6	40,00	40,00	40,00	40,00	40,00	--	--	40,00
	Sevilla	Valencia Late	I	3-6	40,00	40,00	40,00	40,00	40,00	--	--	40,00
	Valencia	Valencia Late	I	3-6	56,54	58,07	55,20	52,71	58,66	--	--	55,37

FRUTAS DE PEPITA

PRODUCTO	MERCADO	VARIEDAD O TIPO	CAT.	CALIBRE	DIA/MES							
					16/5	17/5	18/5	19/5	20/5	21/5	22/5	PMPS
MANZANA	Gerona	Fuji	I	65-80	116,38	116,38	116,38	116,38	116,38	--	--	116,38
	Lérida	Fuji	I	65-80	74,50	74,50	74,50	74,50	74,50	--	--	74,50
	Zaragoza	Fuji	I	65-80	106,70	106,70	106,70	106,70	106,70	--	--	106,70
	Gerona	Golden Delicious	I	65-80	103,50	103,50	103,50	103,50	103,50	--	--	103,50
	Lérida	Golden Delicious	I	65-80	55,35	57,00	76,75	59,14	58,23	--	--	59,83
	Zaragoza	Golden Delicious	I	65-80	63,02	63,02	63,02	63,02	63,02	--	--	63,02
	Gerona	Granny Smith	I	65-80	106,30	106,30	106,30	106,30	106,30	--	--	106,30
	Lérida	Granny Smith	I	65-80	59,50	59,50	59,50	60,59	59,50	--	--	59,80
	Lérida	Red Chief	I	65-80	54,50	--	54,50	54,50	54,50	--	--	54,50
	Gerona	Red Delicious	I	65-80	100,44	100,44	100,44	100,44	100,44	--	--	100,44
	Zaragoza	Red Delicious	I	65-80	63,00	63,00	63,00	63,00	63,00	--	--	63,00
	Zaragoza	Reineta	I	65-80	80,00	80,00	80,00	80,00	80,00	--	--	80,00
PERA	Gerona	Royal Gala	I	65-80	62,00	62,00	62,00	62,00	62,00	--	--	62,00
	Lérida	Conferencia	I	55-60	95,00	95,00	95,00	95,00	95,00	--	--	95,00
	Zaragoza	Conferencia	I	55-60	106,70	106,70	106,70	106,70	106,70	--	--	106,70

FRUTAS DE HUESO

PRODUCTO	MERCADO	VARIEDAD O TIPO	CAT.	CALIBRE	DIA/MES							
					16/5	17/5	18/5	19/5	20/5	21/5	22/5	PMPS
ALBARICOQUE	Murcia	Todos los tipos y variedades	-	45-50 mm	177,50	160,00	168,75	188,75	200,00	--	--	180,88
	Valencia	Todos los tipos y variedades	-	45-50 mm	170,95	170,95	170,95	170,95	170,95	--	--	170,95
CEREZA	Barcelona	Todas las variedades dulces	-	22 y más	651,00	651,00	651,00	651,00	651,00	--	--	651,00
	Cáceres	Todas las variedades dulces	-	22 y más	320,00	320,00	320,00	320,00	320,00	--	--	320,00
	Tarragona	Todas las variedades dulces	-	22 y más	400,00	400,00	400,00	400,00	400,00	--	--	400,00
MELOCOTÓN	Badajoz	Pulpa Amarilla	I	A/B	155,00	155,00	155,00	155,00	155,00	--	--	155,00
	Murcia	Pulpa Amarilla	I	A/B	152,50	120,00	136,25	181,25	210,00	--	--	163,26
	Valencia	Pulpa Amarilla	I	A/B	122,82	122,82	122,82	122,82	122,82	--	--	122,82
	Badajoz	Pulpa Blanca	I	A/B	175,00	175,00	175,00	175,00	175,00	--	--	175,00
	Sevilla	Pulpa Blanca	I	A/B	245,00	245,00	245,00	245,00	245,00	--	--	245,00
Valencia	Pulpa Blanca	I	A/B	154,67	154,67	154,67	154,67	154,67	--	--	154,67	
NECTARINA	Huelva	Pulpa Amarilla	I	A/B	225,00	225,00	225,00	225,00	225,00	--	--	225,00
	Murcia	Pulpa Amarilla	I	A/B	187,50	150,00	168,75	223,75	260,00	--	--	202,62
	Sevilla	Pulpa Amarilla	I	A/B	270,00	270,00	270,00	270,00	270,00	--	--	270,00
	Valencia	Pulpa Amarilla	I	A/B	151,53	151,53	151,53	151,53	151,53	--	--	151,53
	Valencia	Pulpa Blanca	I	A/B	130,00	130,00	130,00	130,00	130,00	--	--	130,00
PARAGUAYA	Murcia	Todos los tipos y variedades	I	A/B	217,50	140,00	178,75	258,75	300,00	--	--	224,79

3.1.2. Precios de Producción de Frutas en el Mercado Interior: Precios Medios Ponderados Semanales Nacionales

Referencia: Reglamento Delegado (UE) 2017/891 de la Comisión, de 13 de marzo (DOUE de 25 de mayo). Art. 55 y Anexo VI
Precios a la salida del centro de acondicionamiento de productos seleccionados, embalados y, en su caso, en palés (€/100kg peso neto)

CÍTRICOS

PRODUCTO	MERCADO	VARIEDAD O TIPO	CAT.	CALIBRE	PRECIO MEDIO PONDERADO SEMANAL NACIONAL Semana 20 - 2022:16/05 - 22/05
LIMÓN	ESPAÑA	Todas las variedades	I	3-4	150,02
MANDARINA	ESPAÑA	Todas las variedades	I	1-2	98,92
NARANJA	ESPAÑA	Lanelate	I	3-6	41,76
	ESPAÑA	Navel	I	3-6	41,43
	ESPAÑA	Navelate	I	3-6	77,12
	ESPAÑA	Valencia Late	I	3-6	49,83

FRUTAS DE PEPITA

PRODUCTO	MERCADO	VARIEDAD O TIPO	CAT.	CALIBRE mm	PRECIO MEDIO PONDERADO SEMANAL NACIONAL Semana 20 - 2022:16/05 - 22/05
MANZANA	ESPAÑA	Fuji	I	65/80	106,75
	ESPAÑA	Golden delicious	I	65/80	78,97
	ESPAÑA	Granny Smith	I	65/80	67,13
	ESPAÑA	Red Delicious y demás Var. Rojas	I	65/80	82,41
	ESPAÑA	Gala	I	65/80	62,00
PERA	ESPAÑA	Conferencia	I	60/65+	111,11

FRUTAS DE HUESO

PRODUCTO	MERCADO	VARIEDAD O TIPO	CAT.	CALIBRE	PRECIO MEDIO PONDERADO SEMANAL NACIONAL Semana 20 - 2022:16/05 - 22/05
ALBARICOQUE	ESPAÑA	Todos los tipos y variedades	-	45-50 mm	179,14
CEREZA	ESPAÑA	Todas las variedades dulces	-	22 y más	354,33
MELOCOTÓN	ESPAÑA	Pulpa Amarilla	I	A/B	158,17
	ESPAÑA	Pulpa Blanca	I	A/B	215,44
NECTARINA	ESPAÑA	Pulpa Amarilla	I	A/B	221,41
	ESPAÑA	Pulpa Blanca	I	A/B	130,00

3.2. PRECIOS DE PRODUCCIÓN EN EL MERCADO INTERIOR: PRODUCTOS HORTÍCOLAS

3.2.1. Precios de Producción de Hortícolas en el Mercado Interior:
Precios diarios y Precios Medios Ponderados Semanales en mercados representativos provinciales.

Precios a la salida del centro de acondicionamiento de productos seleccionados, embalados y, en su caso, en palés (€/100 kg peso neto)

PRODUCTO	MERCADO	VARIEDAD O TIPO	CAT.	CALIBRE	DIA/MES							PMPS
					16/5	17/5	18/5	19/5	20/5	21/5	22/5	
ACELGA	Navarra	Todos los tipos y variedades	-	-	90,00	90,00	90,00	90,00	90,00	--	--	90,00
	Cuenca	Blanco	-	50-60 mm	206,00	206,00	206,00	206,00	206,00	--	--	206,00
AJO	Córdoba	Morado	-	50-80 mm	220,00	220,00	220,00	220,00	220,00	--	--	220,00
	Cuenca	Morado	-	50-80 mm	248,50	248,50	248,50	248,50	248,50	--	--	248,50
	Córdoba	Primavera	-	50-60 mm	195,57	195,57	195,57	195,57	195,57	--	--	195,57
	Cuenca	Primavera	-	50-60 mm	190,50	190,50	190,50	190,50	190,50	--	--	190,50
	ALCACHOFA	Navarra	Todos los tipos y variedades	-	-	96,00	96,00	96,00	96,00	96,00	--	--
APIO	Murcia	Verde	-	-	29,00	29,00	29,00	28,00	28,00	--	--	28,56
BERENJENA	Almería	Todos los tipos y variedades	-	-	32,94	29,64	25,88	28,65	25,88	80,00	--	31,48
	Málaga	Todos los tipos y variedades	-	-	90,00	90,00	90,00	90,00	90,00	--	--	90,00
BRÓCOLI	Murcia	--	-	-	79,90	78,69	81,87	85,85	83,18	--	--	81,95
CALABACÍN	Almería	Todas las variedades	-	14-21 g	58,00	42,50	38,00	39,00	35,00	46,00	--	42,70
	Málaga	Todas las variedades	-	14-21 g	75,00	75,00	75,00	75,00	75,00	--	--	75,00
CEBOLLA	Córdoba	Todos los tipos y variedades	-	-	60,00	60,00	60,00	60,00	60,00	--	--	60,00
	Cuenca	Todos los tipos y variedades	-	-	30,00	30,00	30,00	30,00	30,00	--	--	30,00
	Lérida	Todos los tipos y variedades	-	-	35,25	35,25	35,25	35,25	35,25	--	--	35,25
	Sevilla	Todos los tipos y variedades	-	-	70,00	70,00	70,00	70,00	70,00	--	--	70,00
	Toledo	Todos los tipos y variedades	-	-	49,66	49,66	49,66	49,66	49,66	--	--	49,66
	CHAMPIÑÓN	Albacete	Cerrado	-	30-65 mm	178,05	178,05	178,05	178,05	178,05	--	--
Cuenca	Cerrado	-	30-65 mm	192,86	192,86	192,86	192,86	192,86	--	--	192,86	
La Rioja	Cerrado	-	30-65 mm	235,50	235,50	235,50	235,50	235,50	--	--	235,50	
Navarra	Cerrado	-	30-65 mm	250,00	250,00	250,00	250,00	250,00	--	--	250,00	
COLIFLOR	Barcelona	Todos los tipos y variedades	-	-	66,20	66,20	66,20	66,20	66,20	--	--	66,20
	Granada	Todos los tipos y variedades	-	-	60,15	60,15	60,15	60,15	60,15	--	--	60,15
	La Rioja	Todos los tipos y variedades	-	-	50,55	50,55	50,55	50,55	50,55	--	--	50,55
	Murcia	Todos los tipos y variedades	-	-	93,58	83,82	87,52	95,08	104,31	--	--	93,41
	Navarra	Todos los tipos y variedades	-	-	80,00	80,00	80,00	80,00	80,00	--	--	80,00
	Tarragona	Todos los tipos y variedades	-	-	96,00	96,00	96,00	96,00	96,00	--	--	96,00
COL-REPOLLO	Málaga	Hoja lisa	-	-	48,00	48,00	48,00	48,00	48,00	--	--	48,00
	Murcia	Hoja rizada	-	-	68,10	68,10	68,10	65,85	65,85	--	--	67,10
	Navarra	Todos los tipos y variedades	-	-	63,00	63,00	63,00	63,00	63,00	--	--	63,00
ESCAROLA	Murcia	Hoja lisa	-	-	34,62	34,97	34,97	36,02	36,02	--	--	35,40
ESPARRAGO	Guadalajara	Verde	-	10-16+	159,10	159,10	159,10	159,10	159,10	--	--	159,10
	Navarra	Todos los tipos y variedades	-	10-16+	305,00	305,00	305,00	305,00	305,00	--	--	305,00
	Madrid	Verde	-	10-16+	278,57	278,57	278,57	278,57	278,57	--	--	278,57
FRESA	Barcelona	Todas las variedades	-	-	240,37	240,37	240,37	240,37	240,37	--	--	240,37
	Huelva	Todas las variedades	-	-	142,29	142,29	142,29	142,29	142,29	--	--	142,29
JUDÍA VERDE	Almería	Plana	-	-	216,50	220,00	198,00	191,01	202,00	--	--	205,37
	Granada	Plana	-	-	334,00	307,00	320,00	298,00	310,00	297,00	--	314,61
	Málaga	Plana	-	-	260,00	260,00	260,00	260,00	260,00	--	--	260,00
	Lérida	Todos los tipos y variedades	-	-	488,00	488,00	488,00	488,00	488,00	--	--	488,00
LECHUGA	Murcia	Baby	I	-	98,00	92,00	92,00	84,00	84,00	--	--	89,66
	Murcia	Iceberg	I	400g y +	50,00	50,00	48,00	48,00	44,00	--	--	47,83
	Barcelona	Romana	I	400g y +	77,83	77,83	77,83	77,83	77,83	--	--	77,83
	Granada	Romana	I	400g y +	80,00	80,00	80,00	80,00	80,00	--	--	80,00
	Murcia	Romana	I	600g y +	46,00	43,00	43,00	42,00	41,00	--	--	42,84
	Lérida	Todos los tipos y variedades	I	400g y +	97,83	97,83	97,83	97,83	97,83	--	--	97,83
	Navarra	Todos los tipos y variedades	I	400g y +	140,00	140,00	140,00	140,00	140,00	--	--	140,00
	Toledo	Todos los tipos y variedades	I	400g y +	42,10	42,10	42,10	42,10	42,10	--	--	42,10
	MELÓN	Almería	Piel de Sapo	-	-	--	173,36	--	--	--	137,12	--
PEPINO	Almería	De Almería	-	350-500 g	26,30	34,51	37,63	35,96	36,58	33,60	--	33,26
	Granada	De Almería	-	350-500 g	78,00	88,00	83,00	63,00	90,00	74,00	--	81,14
	Almería	Español	-	-	--	80,00	--	89,00	--	108,00	--	95,59
	Murcia	Español	-	-	117,00	117,00	119,00	119,00	140,00	--	--	124,70
PIMIENTO	Almería	Cuadrado Color	I	70 mm y +	--	--	--	--	--	114,80	--	114,80
	Murcia	Cuadrado Color	I	70 mm y +	203,49	204,92	199,25	207,90	213,09	--	--	206,07
	Almería	Cuadrado Verde	I	70 mm y +	141,18	147,14	136,13	106,12	115,97	--	--	132,97
	Murcia	Cuadrado Verde	I	70 mm y +	210,58	212,53	208,85	210,63	216,39	--	--	211,99
	Almería	Italiano Verde	I	40 mm y +	--	--	--	--	--	68,00	--	68,00
	Málaga	Italiano Verde	I	40 mm y +	80,00	80,00	80,00	80,00	80,00	--	--	80,00
PUERRO	Cádiz	Todos los tipos y variedades	-	-	66,20	66,20	66,20	66,20	66,20	--	--	66,20
	Tarragona	Todos los tipos y variedades	-	-	60,00	60,00	60,00	60,00	60,00	--	--	60,00
SANDÍA	Almería	Sin semillas	-	-	--	131,14	126,76	113,89	138,47	122,35	--	125,26
TOMATE	Granada	Cereza	I	-	168,38	168,38	168,38	168,38	168,38	--	--	168,38
	Málaga	Cereza	I	-	231,44	231,44	231,44	231,44	231,44	--	--	231,44
	Murcia	Cereza	I	-	160,00	165,00	165,00	165,00	170,00	--	--	165,70
	Almería	Racimo	I	-	--	83,44	74,21	90,07	86,36	95,84	--	85,04
	Granada	Racimo	I	-	55,00	55,00	55,00	55,00	55,00	--	--	55,00
	Almería	Redondo	I	57-100mm	91,00	83,15	85,60	99,00	81,49	94,52	--	87,18
	Barcelona	Redondo	I	57-100mm	115,70	115,70	115,70	115,70	115,70	--	--	115,70
	Granada	Redondo	I	57-100mm	105,00	105,00	105,00	105,00	105,00	--	--	105,00
	Málaga	Redondo	I	57-100mm	110,00	110,00	110,00	110,00	110,00	--	--	110,00
Murcia	Redondo	I	57-100mm	61,00	65,00	70,00	70,00	74,00	--	--	68,48	
ZANAHORIA	Cádiz	Todos los tipos y variedades	-	-	74,72	74,72	74,72	74,72	74,72	--	--	74,72

3.2.2. Precios de Producción de Hortícolas en el Mercado Interior: Precios Medios Ponderados Semanales Nacionales

Referencia: Reglamento Delegado (UE) 2017/891 de la Comisión, de 13 de marzo (DOUE de 25 de mayo). Art. 55 y Anexo VI

Precios a la salida del centro de acondicionamiento de productos seleccionados, embalados y, en su caso, en palés (€/100kg peso neto)

HORTALIZAS

PRODUCTO	MERCADO	VARIEDAD O TIPO	CAT.	CALIBRE	PRECIO MEDIO PONDERADO SEMANAL NACIONAL Semana 20 - 2022:16/05 - 22/05
AJO	ESPAÑA	Blanco	-	50-60 mm	206,00
	ESPAÑA	Morado	-	45-55 mm	227,38
	ESPAÑA	Primavera	-	50-60 mm	194,26
BERENJENA	ESPAÑA	Todos los tipos y variedades	-	40+ /70+	31,83
CALABACÍN	ESPAÑA	Todos los tipos y variedades	-	14-21	42,90
CEBOLLA	ESPAÑA	Todos los tipos y variedades	-	-	56,49
CHAMPIÑÓN	ESPAÑA	Cerrado	-	Medio (30-65 mm)	205,09
COLIFLOR	ESPAÑA	Todos los tipos y variedades	-	-	59,19
COL-REPOLLO	ESPAÑA	Todos los tipos y variedades	-	-	65,15
ESPARRAGO	ESPAÑA	Todos los tipos y variedades	-	10-16+	252,63
FRESA	ESPAÑA	Todas las variedades	-	-	142,74
JUDÍA VERDE	ESPAÑA	Todos los tipos y variedades	-	-	262,46
LECHUGA	ESPAÑA	Todos los tipos y variedades	I	400 g o superior	66,80
MELÓN	ESPAÑA	Piel de Sapo	-	-	142,96
PEPINO	ESPAÑA	Variedades lisas	-	350-500 g	45,76
PIMIENTO	ESPAÑA	Todos los tipos y variedades	I	40 mm o superior	145,18
PUERRO	ESPAÑA	Todos los tipos y variedades	-	-	64,34
SANDÍA	ESPAÑA	Todos los tipos y variedades	-	-	125,26
TOMATE	ESPAÑA	Cereza	I	-	172,03
	ESPAÑA	Racimo	I	-	77,66
	ESPAÑA	Redondo	I	57-100mm	89,43
ZANAHORIA	ESPAÑA	Todos los tipos y variedades	-	-	71,69

4. PRECIOS REPRESENTATIVOS DE PRODUCTOS GANADEROS

4.1. PRECIOS REPRESENTATIVOS DE PRODUCTOS GANADEROS: BOVINO

4.1.1. Precios Medios Nacionales de Canales de Bovino Pesado

PRECIO MEDIO NACIONAL (€/100kg Canal) DE CANALES DE BOVINO PESADO SEGÚN MODELO COMUNITARIO DE CLASIFICACIÓN R 2017/1182, R 2017/1184, RD 815/2018 (Euro/100kg canal)

CATEGORÍA	CLASE DE CONFORMACIÓN Y DE ESTADO DE ENGRASAMIENTO	Semana 19 09-15/05 2022	Semana 20 16-22/05 2022	Variación €
Categoría A: Canales de machos jóvenes sin castrar de más de un año y menos de dos	Muy buena y poco cubierta (U-2)	510,32	507,89	-2,43
	Muy buena y cubierta (U-3)	502,93	502,88	-0,05
	Precio medio ponderado Categoría U	505,34	504,51	-0,83
	Buena y poco cubierta (R-2)	492,15	500,69	8,54
	Buena y cubierta (R-3)	497,88	502,82	4,94
	Precio medio ponderado Categoría R	496,72	502,39	5,67
	Menos buena y poco cubierta (O-2)	453,05	440	-13,05
Menos buena y cubierta (O-3)	478,85	473,81	-5,04	
Precio medio ponderado Categoría O	469,88	462,05	-7,83	
Categoría D: Canales de hembras que hayan parido	Mediocre y poco cubierta (P-2)	353,39	351,64	-1,75
	Mediocre y cubierta (P-3)	321,11	324,96	3,85
	Precio medio ponderado Categoría P	350,1	348,92	-1,18
	Buena y cubierta (R-3)	367,36	369,15	1,79
	Buena y grasa (R-4)	429,58	424,05	-5,53
	Precio medio ponderado Categoría R	386,85	386,35	-0,50
	Menos buena y poco cubierta (O-2)	368,34	369,18	0,84
	Menos buena y cubierta (O-3)	375,54	385,24	9,70
Menos buena y grasa (O-4)	428,18	425,03	-3,15	
Precio medio ponderado Categoría O	381,11	385,79	4,68	
Categoría E: Canales de otras hembras (de 12 meses o más)	Muy buena y poco cubierta (U-2)	494,23	503,63	9,40
	Muy buena y cubierta (U-3)	487,96	483,44	-4,52
	Precio medio ponderado Categoría U	489,14	487,24	-1,90
	Buena y poco cubierta (R-2)	483,09	473,09	-10,00
	Buena y cubierta (R-3)	477,07	482,42	5,35
	Buena y grasa (R-4)	496,22	498,56	2,34
	Precio medio ponderado Categoría R	478,72	482,19	3,47
	Menos buena y poco cubierta (O-2)	400,13	410,64	10,51
	Menos buena y cubierta (O-3)	433,36	438,84	5,48
Menos buena y grasa (O-4)	490,72	492,33	1,61	
Precio medio ponderado Categoría O	429,26	435,48	6,22	
Categoría Z: Canales de animales desde 8 a menos de 12 meses	Muy buena y poco cubierta (U-2)	499,55	497,22	-2,33
	Muy buena y cubierta (U-3)	497,33	496,1	-1,23
	Precio medio ponderado Categoría U	498,17	496,52	-1,65
	Buena y poco cubierta (R-2)	490,73	493,8	3,07
	Buena y cubierta (R-3)	483,82	479,58	-4,24
	Precio medio ponderado Categoría R	485,24	482,5	-2,74
	Menos buena y poco cubierta (O-2)	461,36	452,91	-8,45
	Menos buena y cubierta (O-3)	465,08	442,48	-22,60
Precio medio ponderado Categoría O	463,18	447,8	-15,38	

4.1.2. Precios Medios Nacionales del Bovino Vivo

R 2017/1182, R 2017/1184 (Euro/100 kg vivo)

BOVINO VIVO	Semana 19 09-15/05 2022	Semana 20 16-22/05 2022	Variación €
Machos hasta 480 Kg. vivo	271,04	270,83	-0,21
Machos de más de 480 kg. vivo	266,90	266,45	-0,45
Hembras que hayan parido	147,95	147,20	-0,75
Otras hembras de hasta 380 Kg. vivo	267,91	268,24	0,33
Otras hembras de más de 380 Kg. vivo	270,23	270,51	0,28

4.1.3. Precios Medios Nacionales de Otros Animales de la Especie Bovina

OTROS BOVINOS	Semana 19 09-15/05 2022	Semana 20 16-22/05 2022	Variación €
TERNEROS DE 8 DÍAS A 4 SEMANA (Euro/cabeza)			
Macho frisón	125,02	130,14	5,12
Macho cruzado	259,78	254,79	-4,99
Hembra frisón	113,51	121,51	8,00
Hembra cruzado	204,37	202,02	-2,35
<i>Media ponderada nacional (Euro/Cabeza)</i>	186,14	186,42	0,28
TERNEROS DE 6 HASTA 12 MESES (Euro/100kg vivo)			
Macho frisón (base 200 kg)	177,85	178,21	0,36
Macho cruzado (base 200 kg)	335,60	335,60	0,00
Hembra frisón (base 200 kg)	350,00	350,00	0,00
Hembra cruzado (base 200 kg)	243,68	243,68	0,00
<i>Media ponderada nacional (Euro/100kg vivo)</i>	294,07	294,08	0,01

4.2. PRECIOS REPRESENTATIVOS DE PRODUCTOS GANADEROS: OVINO**4.2.1. Precios Medios Nacionales de Canales de Ovino Frescas o Refrigeradas**

R 2017/1182, R 2017/1184 (Euro/100 kg canal)

CORDEROS I Y II	Semana 19 09-15/05 2022	Semana 20 16-22/05 2022	Variación €
Corderos I (12 a 13 kg/canal)	687,85	688,19	0,34
Corderos II (13,1 a 16 kg/canal)	673,53	673,24	-0,29
<i>Media ponderada</i>	680,69	680,72	0,03

PRECIOS MEDIOS DE CANALES DE OVINO FRESCAS O REFRIGERADAS EN LOS MERCADOS NACIONALES REPRESENTATIVOS PARA LA UE

MERCADO REPRESENTATIVO - Cordero 9-19 kg	Semana 19 09-15/05 2022	Semana 20 16-22/05 2022	Variación €
Barcelona	791,94	792,14	0,20
Madrid	823,16	823,16	0,00
Valencia	626,53	626,74	0,21
Albacete	710,80	710,80	0,00
Extremadura	706,95	706,95	0,00
Segovia	693,46	693,46	0,00
Toledo	670,24	670,24	0,00
Zaragoza	756,36	756,36	0,00
<i>Media ponderada</i>	710,36	710,37	0,01

4.3. PRECIOS REPRESENTATIVOS DE PRODUCTOS GANADEROS: PORCINO

4.3.1. Precios Medios de Canales de Porcino de Capa Blanca

CLASIFICACIÓN EUROP R 2017/1182, R 2017/1184 (Euro/100kg canal)

	Clase S (>60% contenido magro)			Clase E (60%-55% contenido magro)			Clase U (55%-50% contenido magro)		
	Semana 19 09-15/05 2022	Semana 20 16-22/05 2022	Variación €	Semana 19 09-15/05 2022	Semana 20 16-22/05 2022	Variación €	Semana 19 09-15/05 2022	Semana 20 16-22/05 2022	Variación €
PRECIO MEDIO NACIONAL	217,36	217,40	0,04	210,71	209,68	-1,03	209,03	208,86	-0,17

	Clase R (50%-45% contenido magro)			Clase O (45%-40% contenido magro)			Clase P (<40% contenido magro)		
	Semana 19 09-15/05 2022	Semana 20 16-22/05 2022	Variación €	Semana 19 09-15/05 2022	Semana 20 16-22/05 2022	Variación €	Semana 19 09-15/05 2022	Semana 20 16-22/05 2022	Variación €
PRECIO MEDIO NACIONAL	202,77	201,53	-1,24	199,36	196,61	-2,75	193,39	192,92	-0,47

4.3.2. Precios Medios en Mercados Representativos Provinciales de Porcino Cebado (*)

MERCADO REPRESENTATIVO	SELECTO (nivel menor de grasa)			NORMAL (nivel normal de grasa)			GRASO (nivel mayor de grasa)		
	Semana 19 09-15/05 2022	Semana 20 16-22/05 2022	Variación €	Semana 19 09-15/05 2022	Semana 20 16-22/05 2022	Variación €	Semana 19 09-15/05 2022	Semana 20 16-22/05 2022	Variación €
Barcelona	--	--	--	1,61	1,61	0,00	1,58	1,58	0,00
Huesca	1,59	1,59	0,00	1,57	1,57	0,00	1,55	1,55	0,00
Lleida	1,56	1,56	0,00	1,54	1,54	0,00	1,53	1,53	0,00
Murcia	1,60	1,60	0,00	1,60	1,60	0,00	1,58	1,58	0,00
Pontevedra	1,56	1,56	0,00	1,54	1,54	0,00	2,00	2,00	0,00
Salamanca	1,56	1,56	0,00	1,56	1,56	0,00	1,54	1,54	0,00
Segovia	1,58	1,58	0,00	1,57	1,57	0,00	1,60	1,60	0,00
Zaragoza	1,59	1,59	0,00	1,54	1,54	0,00	1,53	1,53	0,00

(*) En Euro/kg vivo

4.3.3. Precios Medios de Porcino Precoz, Lechones y Otras Calidades

(Euro/100kg vivo)

CERDAS DE DESVIEJE	Semana 19 09-15/05 2022	Semana 20 16-22/05 2022	Variación €
Cerdas de Desvieje	72,02	70,16	-1,86
CERDOS CEBADOS			
Categoría U	160,95	160,82	-0,13
LECHONES			
Lleida.Base 20kg de peso.	195,00	182,50	-12,50
Segovia.Base 20kg de peso.	285,00	265,00	-20,00
Media nacional. Calidad Normal. Base 20 kg de	237,95	223,39	-14,56

4.3.4. Precios Medios de Porcino: Tronco Ibérico

TOSTONES	Semana 19 09-15/05 2022	Semana 20 16-22/05 2022	Variación €
De 5 a 9 kilos	394,29	398,57	4,28
De 9 a 12 kilos	507,86	507,86	0,00
LECHONES			
Lechón Ibérico Cruzado Base 23 kg	327,42	324,39	-3,03
MARRANOS			
Marranos Ibéricos de 35 a 60 kg	324,73	324,73	0,00
PRIMALES			
Primales Ibéricos de 60 a 100 kg	-	-	-
CERDO CEBADO			
Cerdo Cebado (Intensivo)	231,83	233,00	1,17
Cerdo Cebado de Campo (Extensivo)	251,94	253,26	1,32
Cerdo Cebado de Bellota 100% Ibérico	-	-	-
DESVIEJE			
Reproductores de desvieje	165,22	165,22	0,00
REPRODUCTORES			
Reproductores >6 meses	344,25	344,25	0,00
CASTRONAS			
Castronas	95,65	95,65	0,00

Denominaciones de acuerdo con la Norma de Calidad (RD 4/2014)

Para información sobre precios de productos agrícolas y ganaderos en otros Estados Miembros de la UE:

<https://ec.europa.eu/agriculture/>



MINISTERIO
DE AGRICULTURA, PESCA
Y ALIMENTACION