



Mesa C. La participación del sector productor en el programa. Las pautas de manejo y bioseguridad en las distintas aptitudes productivas y su impacto en la lucha contra la enfermedad. La co-responsabilidad en la ejecución del programa.

Presidente: César Fernández Salinas. Jefe de Negociado de Epizootiología. Comunidad Foral de Navarra.

Reporter: Francisco Fernández Martínez. Jefe del Servicio de Sanidad Animal de Cantabria.



Las pautas de manejo y la bioseguridad; su impacto

- Intensiva
 - Láctea
 - Cebaderos

- Extensiva
 - Nodrizas
 - Lidia

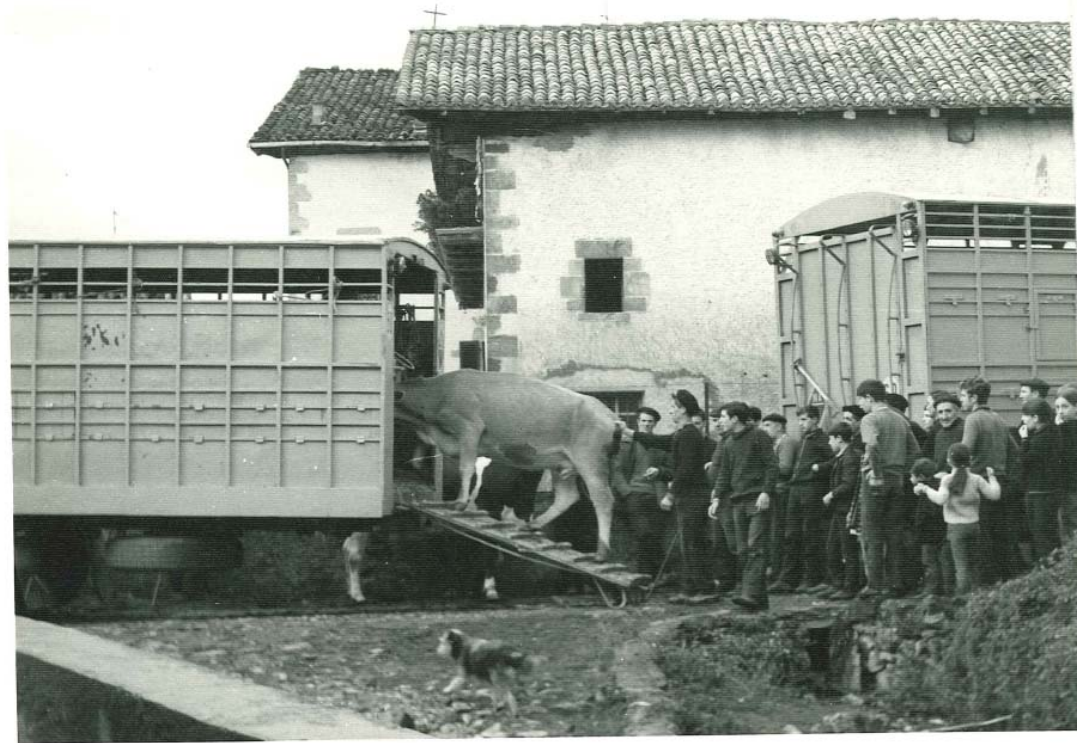



Producción láctea





Producción láctea





Producción láctea: Situación actual





Pregunta

- Ha cambiado la mentalización del ganadero en relación a la bioseguridad ??
- Falta de implicación en temas de bioseguridad, bioseguridad no es nada sin mentalización



Producción cárnica- Bioseguridad

- Pastos comunales, juntas de pastos
- Manejo de los rebaños de lidia
- Cumas, asociaciones para la compra de maquinaria
- Transportistas, desvieje
- Compra-ventas



Implicación del sector



Opinión de la comisión



Issues to be addressed in a wider context (WD SANCO/10200/2006)

■ Stakeholder involvement

- It is essential they actively commit and contribute to the full implementation of all the measures of the programmes.

■ Use of meat inspection as an essential surveillance tool

- The slaughterhouse is a unique facility that provides essential information on the actual situation and changes in trends of TB (and other diseases) at herd and regional level.



Charla informativa 1968





- **Comisión de saneamiento**
 - Reunión anual
 - Reunión ante situaciones excepcionales
- **Integrantes**
 - Sindicatos
 - Asociaciones de razas
 - Operadores
 - Administración, Itg, Tragega



Manga de manejo





Implicación del sector

- Instalaciones adecuadas para sanear
- Actitud con el equipo de saneamiento
- El resultado ante un foco con una ganadero participativo es mucho mejor



Implicación del sector

- El **Programa de erradicación de Aujeszky** ,un ejemplo para ver la implicación y sus frutos.
 - Mesa Técnica
 - Solicitudes para establecer normas más restrictivas
 - Vacunaciones en sábana y mayor frecuencia, consenso sobre le tipo de vacuna
 - Chequeos añadidos
 - Comunicación continua

 - Particularidades del sector
 - Particularidades de la enfermedad



Corresponsabilidad





Corresponsabilidad

- Coste de las campañas
- Indemnizaciones
- Analíticas



Indemnizaciones

- Deberían estar condicionadas a la bioseguridad de la explotación y gestionarse de forma que el que no ponga medidas para evitar esta enfermedad no tenga derecho a esta indemnización, posibilidad de seguros ???



Nuevo enfoque:

- El desarrollo del paquete de higiene y la aplicación de los controles.
- La información del I.C.A dónde va a llegar
- Debería ser público la calificación sanitaria de las explotaciones