

INFORME MENSUAL DE COMERCIO EXTERIOR AGROALIMENTARIO Y PESQUERO:



SEPTIEMBRE 2023

Datos extraídos el 17 de noviembre de 2023

Publicado el 30 noviembre de 2023



GOBIERNO
DE ESPAÑA

MINISTERIO
DE AGRICULTURA, PESCA
Y ALIMENTACIÓN

Nota metodológica:

[Para obtener la nota metodológica pinchar AQUI](#)

Datos 2022 y 2023 provisionales (EXTRAÍDOS EL 17/11/2023, base de datos de Comercio Exterior MAPA).

* **Desde el 01/02/2020** el Reino Unido dejó de formar parte de la Unión Europea, por lo que, en el presente título, toda referencia a Unión Europea corresponde a la nueva configuración de 27 miembros, sin el Reino Unido, que pasa a estar incluido en el grupo de países terceros.

****Sector Agroalimentario y Pesquero:** así mismo y por reestructuración de los departamentos ministeriales según se establece por el Real Decreto 2/2020, de 12 de septiembre, el Ministerio de Agricultura Pesca y Alimentación, pierde las competencias en materia Forestal y por lo tanto, dejan de formar parte de este departamento, por lo que la información de comercio exterior incluida en este documento deja de contemplar datos de productos forestales en toda la serie histórica.

Los precios expuestos en el presente informe son precios medios obtenidos a partir de los datos de valor y peso de las partidas objeto de comercio internacional. En ningún caso proceden de muestreo de mercado.

Todos los gráficos y tablas de este informe han sido elaborados por la Subdirección General de Análisis, Coordinación y Estadística a partir de datos del Departamento de Aduanas e Impuestos especiales (AEAT).

A efectos de este informe, se entiende como Sector Agroalimentario y Pesquero aquel que incluye el conjunto de todos los Subsectores del Ámbito MAPA.

Se autoriza su utilización siempre que se cite expresan ente su origen. Referenciar documento como "Informe mensual de Comercio Exterior Agroalimentario y Pesquero: septiembre 2023" Subdirección General de Análisis, Coordinación y Estadística — Subsecretaría — MAPA. (Correo electrónico: sgapc@mapa.es).

Edita: Ministerio de Agricultura, Pesca y Alimentación. NIPO: 003190401.

Catálogo de publicaciones AGE: <https://cpage.mpr.gob.es/>

OTROS INFORMES DE COMERCIO EXTERIOR

Serie Informes Bilaterales

Países Comunitarios:

- [Suecia 2022](#)
- [Bélgica 2022](#)
- [Austria 2022](#)
- [Italia 2022](#)
- [Grecia 2022](#)
- [Polonia 2022](#)
- [Informes anteriores](#)

Terceros Países:

- [Israel 2022](#)
- [Japón 2022](#)
- [India 2022](#)
- [Pakistán 2022](#)
- [Albania 2022](#)
- [Chile 2022](#)
- [Arabia Saudita 2022](#)
- [Corea del Sur 2022](#)
- [Marruecos 2022](#)
- [Túnez 2022](#)
- [Turquía 2022](#)
- [Informes anteriores](#)

Serie Informes Mensuales

- [Agosto 2023](#)
- [Julio 2023](#)
- [Junio 2023](#)
- [Mayo 2023](#)
- [Informes anteriores](#)

Serie Informes Anuales

- [2022](#)
- [2021](#)
- [Informes anteriores](#)

Otros enlaces de interés:

MAPA: Páginas de comercio exterior. [ENLACE.](#)

Herramienta Comercio Exterior [ENLACE](#)



Herramienta Comercio Exterior

MINCOTUR: Informes Mensuales de Comercio Exterior. [ENLACE.](#)

Contenidos

• “SEPTIEMBRE en cifras...”	5
• Principales datos de Septiembre 2023.....	7
• Evolución del saldo comercial con la Unión Europea 27 y con países terceros (+UK)	11
• Análisis de los datos acumulados.....	13
• Ranking de productos del mes	15
• Ranking de países del mes	19
<i>Carnes (02)</i>	<i>24</i>
<i>Pescados, moluscos y crustáceos (03)</i>	<i>27</i>
<i>Lácteos, Huevos y Miel (04).....</i>	<i>31</i>
<i>Hortalizas y legumbres (07)</i>	<i>35</i>
<i>Frutas (08)</i>	<i>39</i>
<i>Cereales (10)</i>	<i>43</i>
<i>Semillas Oleaginosas, Plantas Industriales y Forrajes (12).....</i>	<i>46</i>
<i>Aceites y grasas (15).....</i>	<i>49</i>
<i>Preparaciones de carne y pescado (16)</i>	<i>52</i>
<i>Bebidas (22).....</i>	<i>55</i>
<i>Subproductos de la Industria Alimentaria y Piensos (23)</i>	<i>58</i>
• Anexo. Listado de productos	61

COMERCIO EXTERIOR AGROALIMENTARIO Y PESQUERO septiembre 2023

"SEPTIEMBRE en cifras..."

DATOS MENSUALES septiembre 2023 SECTOR AGROALIMENTARIO (AGRÍCOLA+GANADERO+PESQUERO) (**)

EXPORTACIONES	5.055 M€	▼ 4,1%	SALDO	716 M€	▲ 61,5%
IMPORTACIONES	4.339 M€	▼ 10,1%			

AÑO MÓVIL (septiembre 22-septiembre 23)

EXPORTACIONES	69.748 M€	▲ 4,8 %	SALDO	13.839 M€	▼ 8,8%
IMPORTACIONES	55.909 M€	▲ 8,8 %			

DATOS DE EXPORTACIÓN SUBSECTORES septiembre 2023

ALIMENTARIO	4.842 M€	-3,0%	▼
ALIMENTARIO AGRARIO	4.410 M€	-1,7%	▼
TRANSFORMADO	3.451 M€	-1,1%	▼
NO TRANSFORMADO	960 M€	-3,8%	▼
ALIMENTARIO PESQUERO	432 M€	-14,3%	▼
TRANSFORMADO	352 M€	-16,1%	▼
NO TRANSFORMADO	80 M€	-5,3%	▼
Σ ALIMENTARIO TRANSFORMADO	3.803 M€	-2,7%	▼
Σ ALIMENT. NO TRANSFORMADO	1.039 M€	-3,9%	▼
NO ALIMENTARIO	213 M€	-23,5%	▼
NO ALIMENTARIO AGRARIO	209 M€	-23,9%	▼
NO ALIMENTARIO PESQUERO	4 M€	3,1%	▲

RANKING PAÍSES

EXPORTACIONES A LA UE 27 (cuota exportaciones 66%)



FRANCIA	825 M€	2,8%	▲
PORTUGAL	610 M€	1,2%	▲
TOTAL A UE-27	3.344 M€	2,4%	▲

EXPORTACIONES A PPTT (+UK) (cuota exportaciones 34%)



REINO UNIDO	306 M€	-3,1%	▼
ESTADOS UNIDOS	261 M€	-7,1%	▼
TOTAL de PPTT(+UK)	1.711 M€	-14,7%	▼

IMPORTACIONES DESDE LA UE 27 (cuota importaciones 53%)

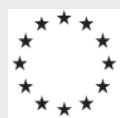

FRANCIA	539 M€	-8,2%	▼
PAISES BAJOS	320 M€	1,2%	▲
TOTAL DE UE-27	2.283 M€	0,0%	▲

IMPORTACIONES DESDE PPTT (+UK) (cuota importaciones 47%)



BRASIL	254 M€	-50,3%	▼
ESTADOS UNIDOS	176 M€	17,8%	▲
TOTAL de PPTT(+UK)	2.055 M€	-19,2%	▼

Exportaciones SEPTIEMBRE 2023. Valor en M€ y variación

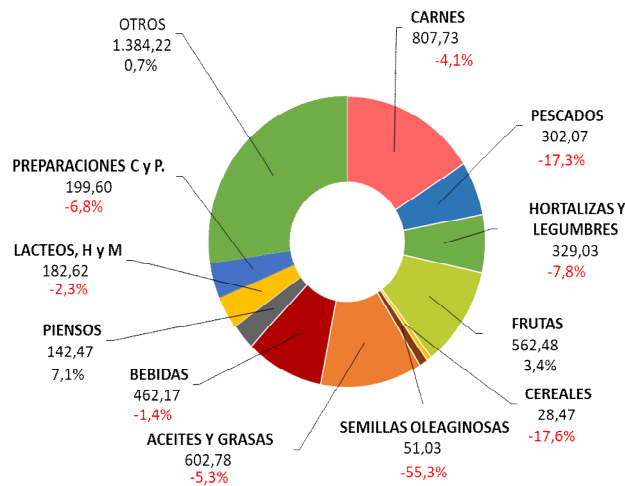

Importaciones SEPTIEMBRE 2023. Valor en M€ y variación 2022

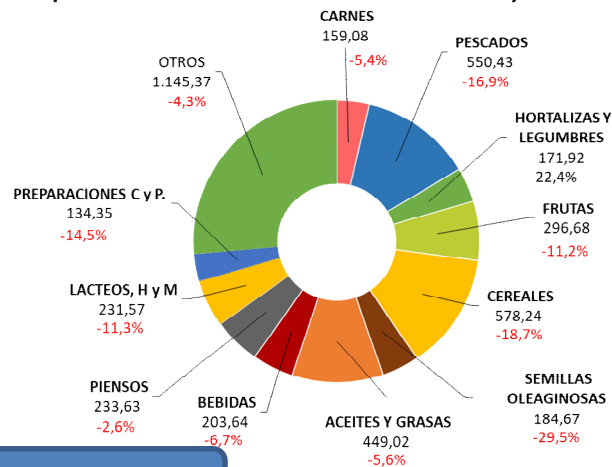

A destacar

- Las exportaciones agroalimentarias y pesqueras alcanzaron los 5.055M€ en septiembre, lo que supone un descenso del 4,1% con respecto al mismo mes del año anterior.
- Desciende la exportación de carne de porcino (-1,4%) y de bovino (-1,5%).
- Disminuye tanto la exportación como la importación de moluscos. Se reduce la importación de crustáceos, pescado fresco y filetes de pescado.
- Descienden las exportaciones de pimientos.
- Aumentan un 30% las exportaciones de fruta de hueso.
- Las importaciones de trigo y cebada se incrementan en valor, consecuencia de la escasa cosecha nacional y del descenso de precios. Disminuyen las importaciones de maíz.
- Aumenta la exportación de aceite de oliva con respecto a septiembre de 2022, debido a los altos precios registrados, ya que el volumen exportado cae. Fuerte incremento de la importación de aceite de oliva.
- Desciende la exportación de preparaciones y conservas de pescado.
- Disminuyen las exportaciones de vino y de bebidas espirituosas.
- Se incrementa tanto la exportación como la importación de piensos. Aumenta la importación de torta de soja.

Principales datos de septiembre 2023

TOTAL ECONOMÍA

Las **exportaciones del conjunto de todos los sectores que componen la economía** disminuyen un 10,4% anual, situándose en 31.015 M€. Las **importaciones** también disminuyen (-16,2%) hasta los 34.853 M€. El **saldo comercial** resultante aumenta comparando con septiembre de 2022 (45%), pasando de -6.976 M€ a -3.838 M€. En el periodo que va de octubre 2022 a septiembre 2023, **año móvil**, suben las exportaciones siendo estas 390.121 M€ (5%) y las importaciones (-1,3%) alcanzando la cifra de 434.393 M€. En consecuencia, el saldo aumenta un 35,1% hasta los -44.272 M€.

SECTORES AGROALIMENTARIO Y PESQUERO

Las exportaciones del **Sector Agroalimentario Pesquero (AAP)** disminuyen un **4,1%** respecto a los valores de septiembre de 2022, pasando de 5.270 M€ a **5.055 M€**, siendo superior a la media de los tres últimos meses de septiembre (4.995 M€). Las **importaciones disminuyen un 10,1%** y pasan de 4.827 M€ en septiembre de 2022 a **4.339 M€** este año. El **saldo** resultante **aumenta un 61,1%** interanual hasta la cifra de **716 M€** (Véase tabla 1).

Fijando como referencia el mes anterior (agosto 2023), la variación intermensual de las **exportaciones** de productos agroalimentarios y pesqueros presentan un aumento **del 0,1%** y las **importaciones una disminución del 3,5%**. Todo ello conduce a una evolución intermensual del **saldo positiva del 29,7%**.

Gráfico 1.1 (en M€)
Datos de comercio exterior Agroalimentario y Pesquero. Septiembre 2022 a Septiembre 2023.



Gráfico 1.2 (en miles de toneladas)
Datos de comercio exterior Agroalimentario y Pesquero. Septiembre 2022 a Septiembre 2023.



Tabla 1.
Evolución del Sector Agroalimentario y Pesquero y sus subsectores
 Septiembre 2023 y 2022. Media meses de septiembre 2021, 2022 y 2023. M€.

		2023	2022	Variación	Año	Año	Variación	*Contrib	2021-2023
		SEP	SEP	2022/2023 (%)	móvil oct22 sep23	móvil oct21 sep22	Año móvil 2022/2023 (%)		Media sept (últimos 3 años)
Total España Comercio Exterior	EXP	31.015	34.621	-10,4	390.121	371.659	5,0		31.018
	IMP	34.853	41.597	-16,2	434.393	439.907	-1,3		35.591
	Saldo	-3.838	-6.976	45,0	-44.272	-68.248	35,1		-4.573
Sector Agroalimentario y Pesquero (A+B)	EXP	5.055	5.270	-4,1	69.748	66.548	4,8		4.995
	IMP	4.339	4.827	-10,1	55.909	51.376	8,8		4.300
	Saldo	716	443	61,5	13.839	15.172	-8,8		695
A. Subsector Alimentario (a+b)	EXP	4.842	4.992	-3,0	66.587	62.960	5,8	-2,8	4.753
	IMP	4.023	4.505	-10,7	52.216	47.693	9,5	-10,0	4.002
	Saldo	818	486	68,3	14.371	15.267	-5,9		751
a. Alimentario Agrario (a1+a2)	EXP	4.410	4.488	-1,7	60.938	57.483	6,0	-1,5	4.294
	IMP	3.353	3.699	-9,4	43.497	38.685	12,4	-7,2	3.262
	Saldo	1.058	789	34,1	17.441	18.797	-7,2		1.032
a1. Sector Alimentario Agrario No Transformado	EXP	960	998	-3,8	19.495	18.924	3,0	-0,7	981
	IMP	1.291	1.545	-16,5	17.086	14.702	16,2	-5,3	1.271
	Saldo	-331	-547	39,5	2.409	4.222	-42,9		-291
a2. Sector Alimentario Agrario Transformado	EXP	3.451	3.490	-1,1	41.444	38.559	7,5	-0,8	3.313
	IMP	2.062	2.154	-4,3	26.411	23.984	10,1	-1,9	1.990
	Saldo	1.389	1.336	4,0	15.032	14.575	3,1		1.323
b. Alimentario Pesquero (b1+b2)	EXP	432	504	-14,3	5.649	5.477	3,1	-1,4	460
	IMP	671	806	-16,8	8.718	9.008	-3,2	-2,8	741
	Saldo	-239	-302	20,9	-3.070	-3.530	13,0		-281
b1. Alimentario Pesquero No Transformado	EXP	80	84	-5,3	969	952	1,8	-0,1	80
	IMP	156	156	0,0	1.856	1.875	-1,0	0,0	156
	Saldo	-76	-72	-6,1	-887	-924	4,0		-76
b2. Alimentario Pesquero Transformado	EXP	352	420	-16,1	4.679	4.525	3,4	-1,3	379
	IMP	515	650	-20,8	6.862	7.132	-3,8	-2,8	585
	Saldo	-163	-230	29,3	-2.183	-2.607	16,3		-206
B. Subsector NO Alimentario (c+d)	EXP	213	278	-23,5	3.161	3.588	-11,9	-1,2	242
	IMP	315	321	-1,9	3.693	3.683	0,3	-0,1	298
	Saldo	-102	-43	-137,7	-533	-95	-460,7		-56
c. No Alimentario Agrario	EXP	209	274	-23,9	3.097	3.534	-12,4	-1,2	237
	IMP	310	315	-1,8	3.618	3.629	-0,3	-0,1	292
	Saldo	-101	-41	-147,1	-521	-95	-447,7		-55
d. No Alimentario Pesquero	EXP	4	4	3,1	64	54	18,1	0,0	5
	IMP	6	6	-8,8	75	54	39,8	0,0	6
	Saldo	-2	-2	29,7	-11	0	-7.287,9		-1

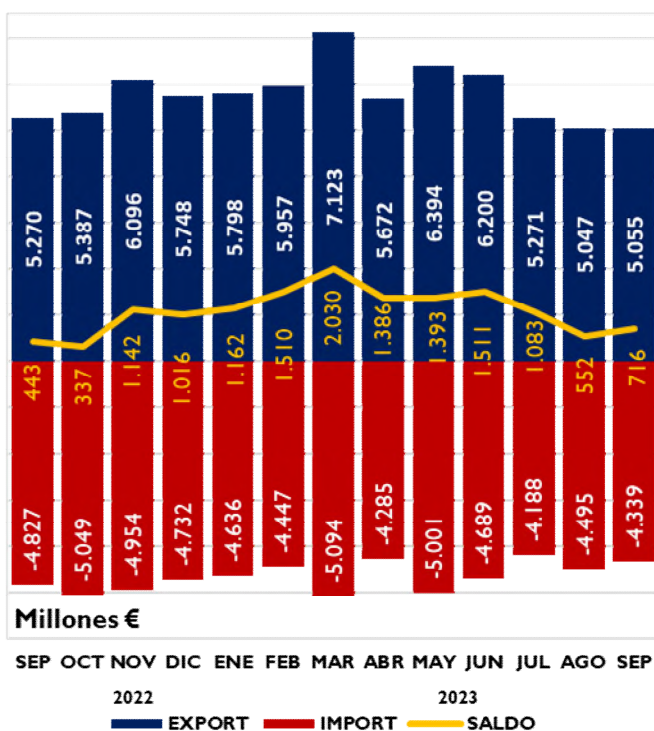
*Contribución de cada subsector a la tasa de variación de las exportaciones/importaciones, respecto al mismo mes del año anterior, del sector agrario y pesquero, en puntos porcentuales.

EXPORTACIONES POR SUBSECTORES

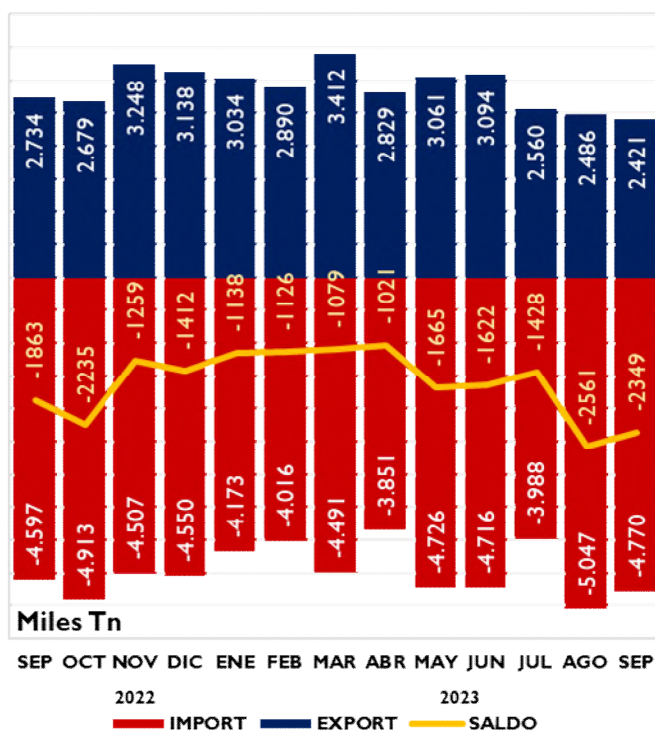
Gráfico 2. **Distribución de las exportaciones del Sector Agroalimentario y Pesquero y sus subsectores.** Septiembre 2022 y septiembre 2023. M€.

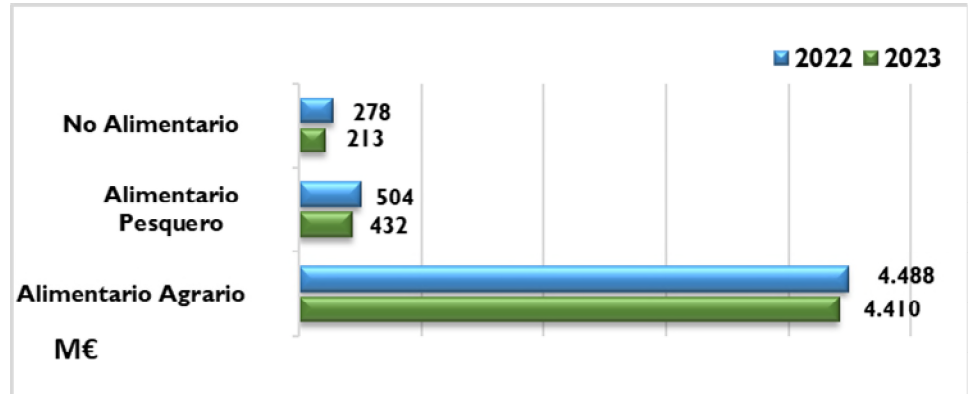

SUBSECTOR TRANSFORMADO AGROALIMENTARIO Y PESQUERO

Las ventas al exterior de los Subsectores Alimentarios Transformados (agrario y pesquero) suponen 3.803 M€, un -2,7% menos que en septiembre de 2022. Las importaciones disminuyen (-8,1%) y se sitúan en 2.577 M€. Esto conduce a una evolución del saldo positiva de 10,9% (1.226 M€).

En los últimos doce meses (año móvil) aumentan las exportaciones (7,1%) y las importaciones (6,9%), resultando una variación del saldo positiva (7,4%).

Tabla 2

Evolución del Subsector Agroalimentario y Pesquero Transformado

Septiembre 2022 y 2023 y año móvil. Media meses de septiembre 2021, 2022 y 2023 (M€).

	2023	2022	Variación 2022/2023 (%)	Año móvil oct 22 sept 23	Año móvil oct 21 sept 22	Variación Año móvil 2022/2023 (%)	*Contrib	2021-2023
	SEPTIEMBRE	SEPTIEMBRE						Media septiembre (últimos 3 años)
EXP	3.803	3.910	-2,7	46.123	43.084	7,1	-2,0	3.692
IMP	2.577	2.804	-8,1	33.273	31.116	6,9	-4,7	2.575
SALDO	1.226	1.105	10,9	12.850	11.969	7,4		1.117

*Contribución a la tasa de variación de las exportaciones/importaciones del Sector Agrario y Pesquero, en puntos porcentuales.

Gráfico 3

Exportación/importación de los Sectores Alimentarios Transformados

Septiembre 2022 y septiembre 2023. Millones de euros.

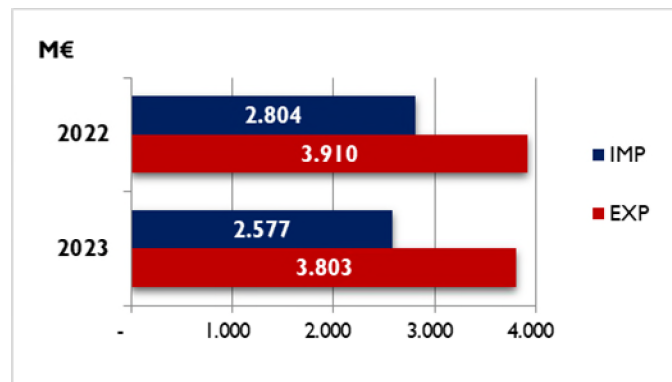

En este mes de septiembre 2023, la mayor contribución a la disminución de la exportación se debe al **Subsector Alimentario Pesquero Transformado**.

Gráfico 4

Contribución de los distintos subsectores a la evolución interanual de las exportaciones e importaciones.

Septiembre 2023. Contribuciones expresadas en puntos porcentuales. Crecimiento total en %.

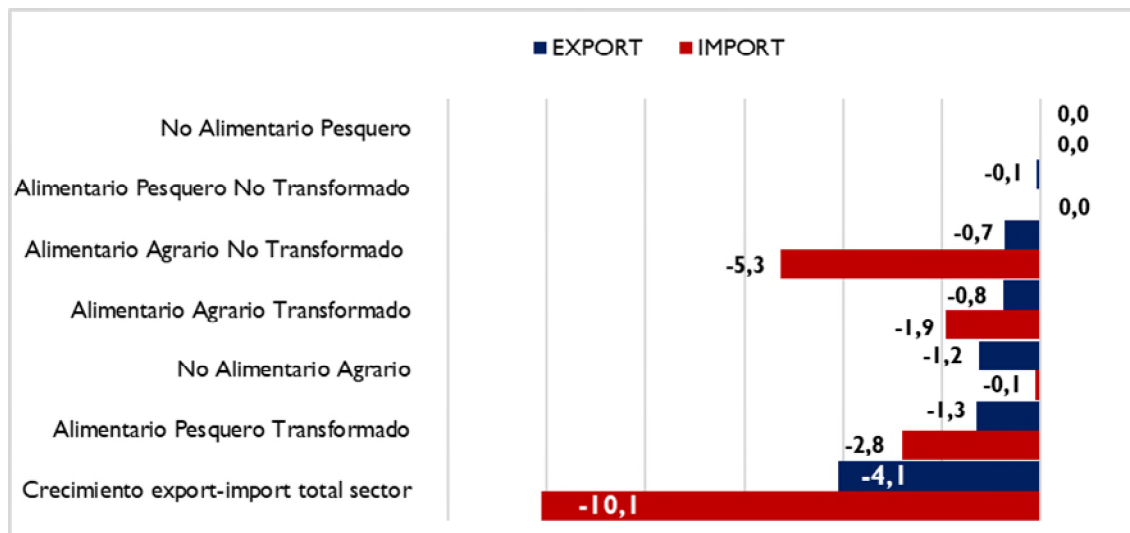

El valor de las **exportaciones** del **Subsector Transformado** tiene un peso del **75,2%** sobre el total del Sector (superior al de septiembre del año anterior) y el de las **importaciones** un **59,4%** (superior al de septiembre del 2022).

Las **exportaciones** del subsector **Alimentario Agrario Transformado** disminuye un **1,1%** y contribuye con **-0,8** puntos a la evolución de Sector Agroalimentario en general.

Las ventas al exterior efectuadas por el subsector **Alimentario Pesquero Transformado** disminuyen un **16,1%** con respecto al mes de septiembre del año 2022 siendo su aportación a la evolución del Sector de **-1,3** puntos porcentuales.

Las **importaciones** de productos **Alimentario Agrario Transformado** disminuyen un **4,3%** contribuyendo así en **-1,9** puntos porcentuales a la evolución de las importaciones.

Las **importaciones** de productos **Alimentario Pesquero Transformado**, disminuyen un **-20,8%**, lo que supone una contribución de **-2,8** puntos porcentuales.

Gráfico 5.

Contribución de los distintos Subsectores Agroalimentarios a las exportaciones

Septiembre 2023. Contribución expresada en M€.

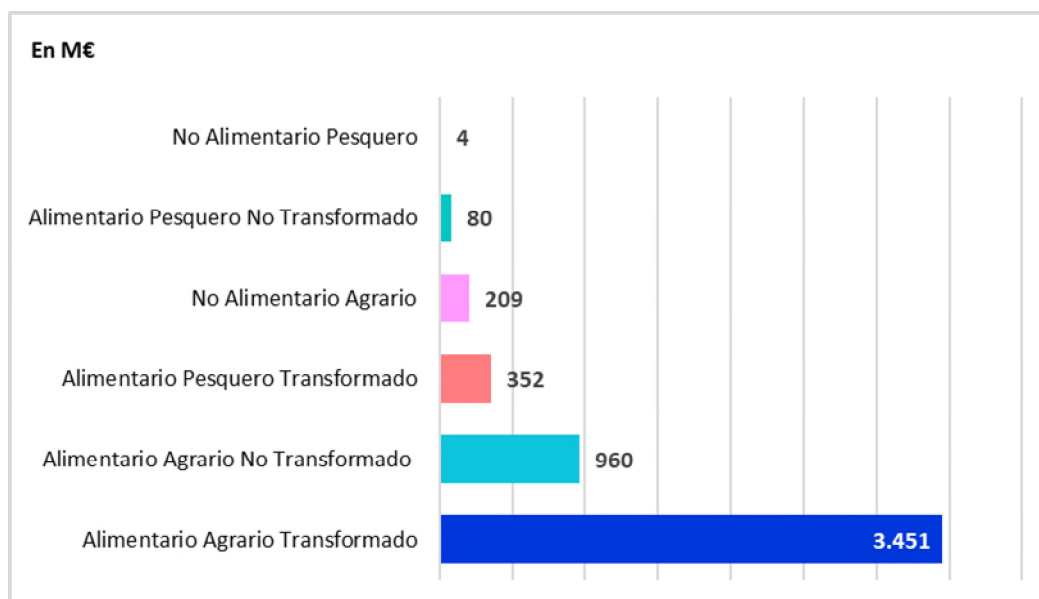

Evolución del saldo comercial con la Unión Europea 27 y con países terceros (PPTT+UK)

En septiembre 2023 se produce un aumento del saldo del 45% (respecto a 2022) del Total de sectores que componen la economía, situándose 3.838 M€. Este aumento es debido a la disminución del saldo con los UE27 (-49,8%) y al aumento en el saldo con la PPT+UK (46,7%).

La evolución mensual del saldo total (respecto a agosto 2022) muestra un **aumento** del 13,5% fruto del aumento de la UE27 (14,7%) y del aumento de los PPTT+UK (5,6%).

Gráfico 6.

Saldo comercial del Total de sectores de la Economía
Septiembre 2020- septiembre 2023. Total, UE27+UK y PPTT. M€.

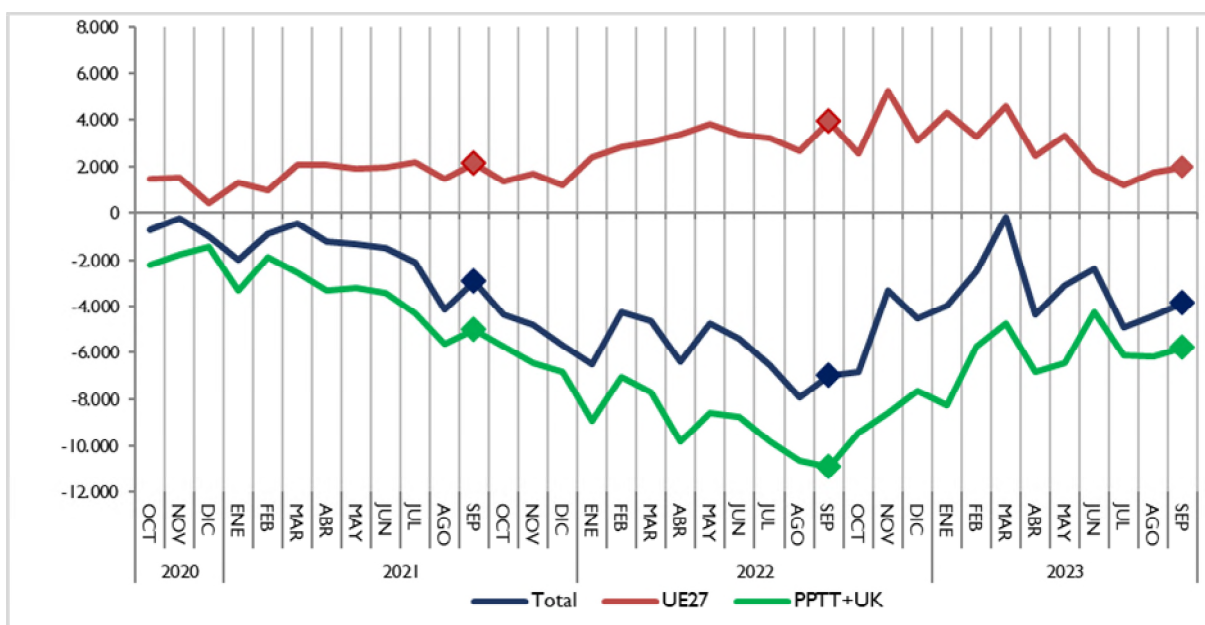

El saldo del **Sector Agroalimentario y Pesquero** en su conjunto aumenta un 61,5% respecto a septiembre 2022 (véase tabla 1) como resultado del aumento del saldo con la UE27 (8,2%) y del aumento con PPTT+UK (35,9%).

El saldo del sector **Alimentario Agrario** aumenta un 34,1% respecto a septiembre 2022. Desagregando este saldo encontramos un aumento del saldo con la UE27 (13,5%) y el aumento del saldo de los PPTT+UK (356,6%).

Respecto a agosto 2023, el saldo del subsector aumenta un 19% por la disminución con UE27 (-6,7%) y al aumento con los PPT+UK (191,3%).

Gráfico 7.
Saldo comercial del sector Alimentario Agrario
 Septiembre 2020- septiembre 2023. Total, UE27+UK y PPTT. M€.

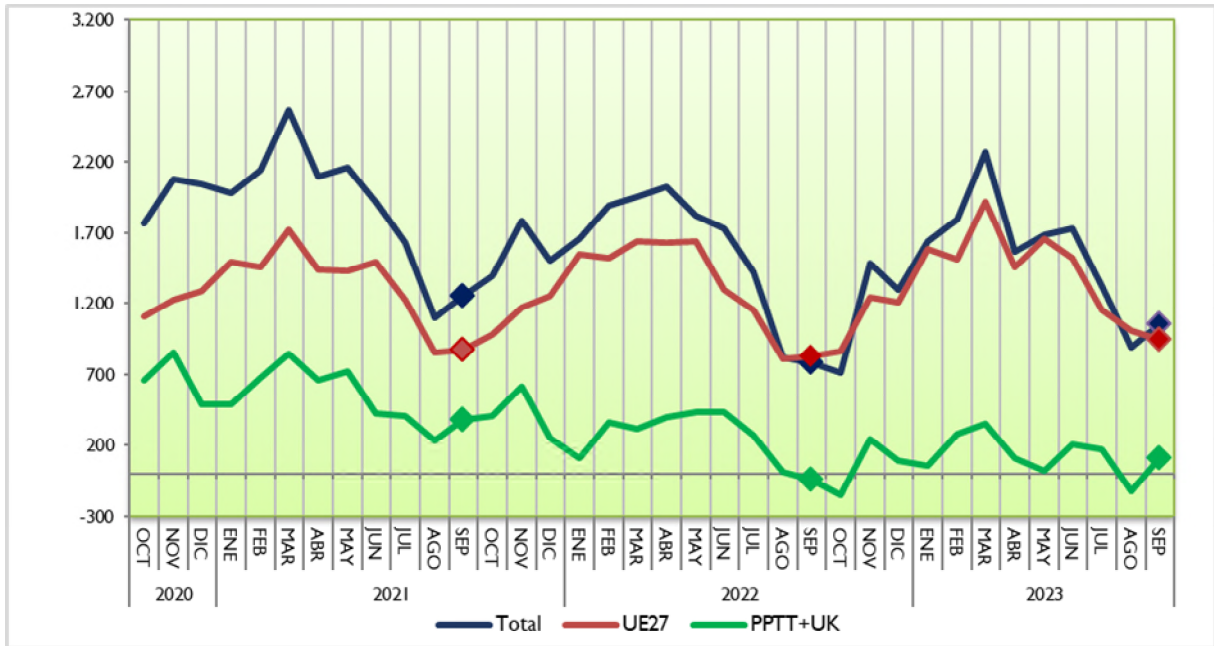

El saldo del Subsector **Alimentario Pesquero** aumenta un 20,9% respecto a septiembre 2022, como resultado de la disminución del saldo con UE27 (-13,3%) y del aumento de saldo con los PPTT+UK (18,1%).

En lo que se refiere la **evolución mensual** (respecto agosto 2023), se observa un aumento del 0,9% en el saldo total, como consecuencia del aumento del 1,1% con la UE27 y del 0,2% con los PPTT+UK.

Gráfico 8.
Saldo comercial del sector Alimentario Pesquero
 Septiembre 2020- septiembre 2023. Total, UE27+UK y PPTT. M€.

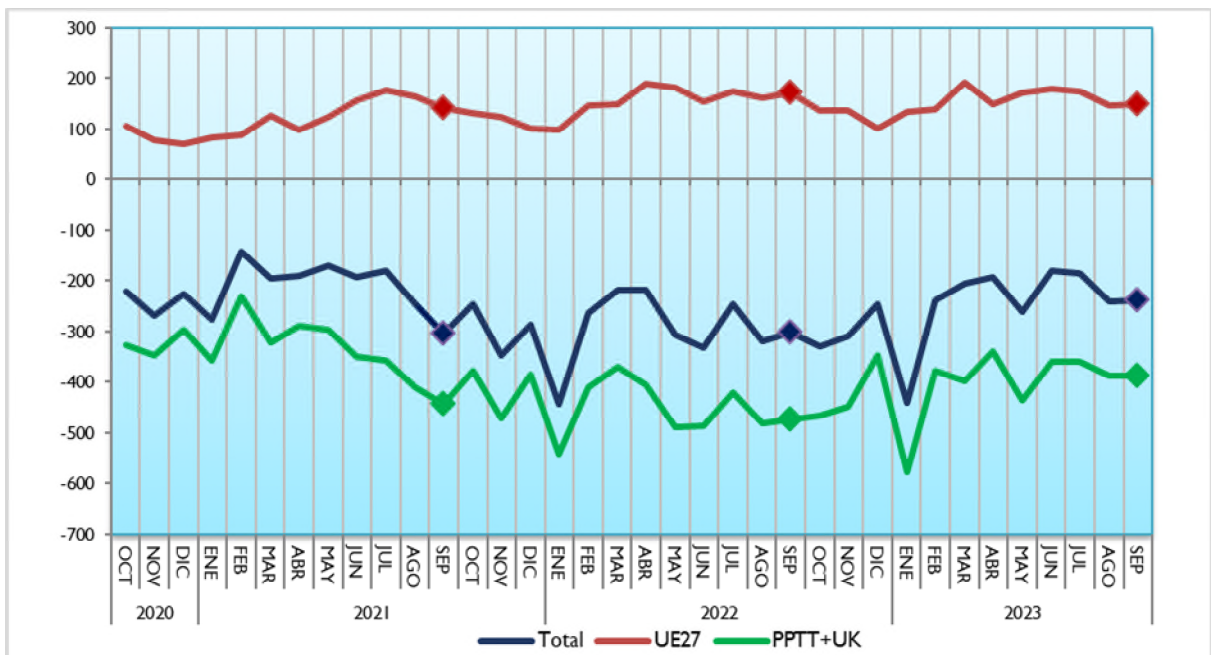

Análisis de los datos acumulados

Datos acumulados Sector Agroalimentario y Pesquero (año móvil)

Las **exportaciones** en el **año móvil** (periodo que va de octubre 2022 a septiembre 2023) alcanza una cifra de **69.748 M€** un 4,8% superior al dato del mismo intervalo de 2022. Las **importaciones** aumentan un 8,8% (55.909 M€), lo que da lugar a una disminución del saldo de un 8,8%, hasta alcanzar la cifra de 13.839 M€.

La participación del Sector Agroalimentario y Pesquero en las exportaciones del conjunto del comercio exterior español durante los doce meses ha sido del **17,9%**.

Gráfico 9.

Exportaciones e importaciones acumuladas en 12 meses del Sector Agroalimentario y Pesquero. Septiembre 2021 a septiembre 2023. Miles de M€.



Gráfico 10.1 (en M€)

Datos de exportaciones-importaciones-saldo del Sector Agroalimentario y Pesquero. Evolución meses de septiembre. 2019-2023.

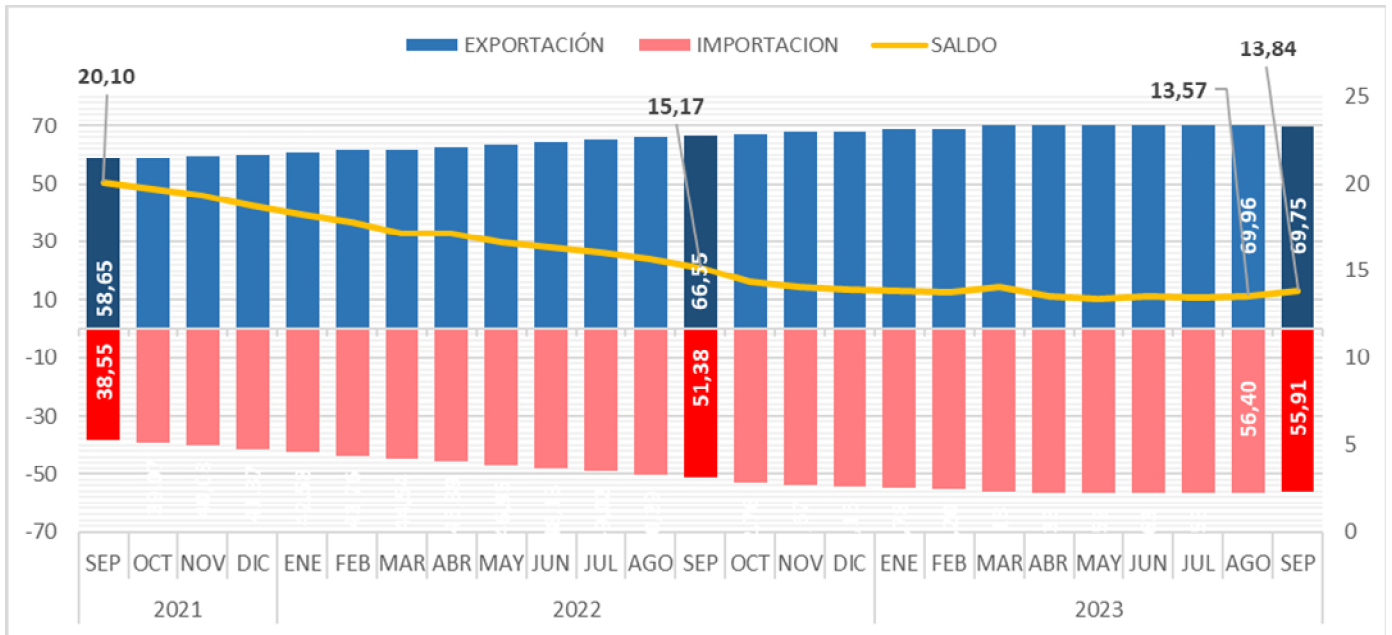

Gráfico 10.2 (en miles de toneladas)

Datos de exportaciones-importaciones-saldo del Sector Agroalimentario y Pesquero. Evolución meses de septiembre. 2019-2023.

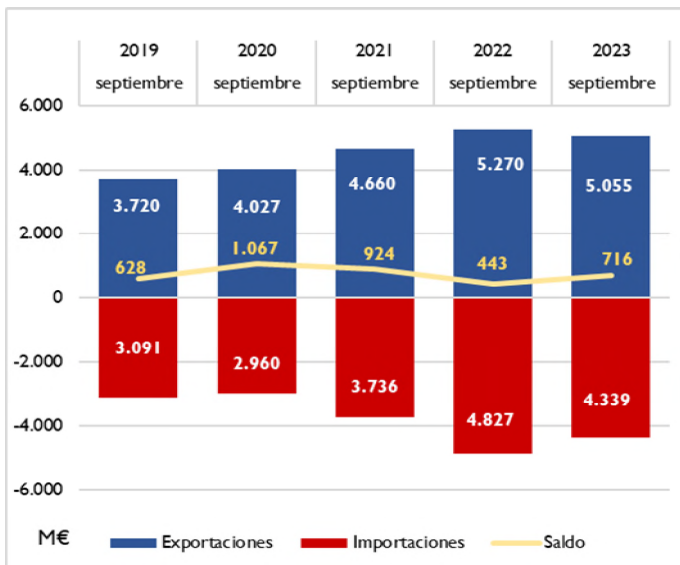
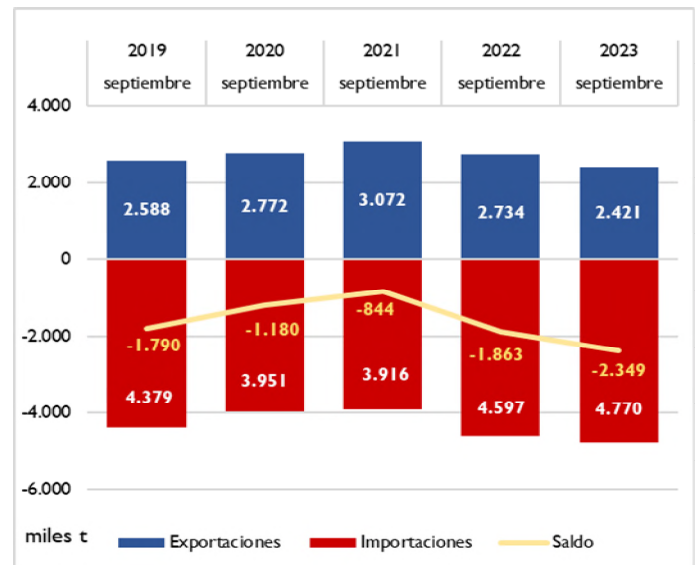

Datos acumulados de los principales grupos agroalimentarios (enero – septiembre 2023)

Por lo que respecta al dato acumulado de septiembre 2023 en valor comparado con el mismo periodo del año anterior, destacamos el aumento de las **exportaciones** en los siguientes sectores: Hortalizas y legumbres (11,8%) y Carnes (8,3%) y disminuciones en: Cereales (-31,6%), Semillas Oleaginosas (-25,6%) y Aceites y grasas (-9,4%).

Por su parte, en el dato de las **importaciones** destaca el aumento en los siguientes sectores: Hortalizas y legumbres (32,5%), Bebidas (17,7%), Cereales (15,2%), Leche, huevos y miel (9,9%), Carnes (9,7%) y Frutas y frutos secos (7,3%) y disminuciones en: Aceites y grasas (-10,6%), Semillas oleaginosas (-10,4%), Pescados, crustáceos y moluscos (-7,7%) y Piensos (-7,6%).

Gráfico 11.

Datos acumulados enero-septiembre de las exportaciones e importaciones de los principales capítulos del Sector Alimentario Agrario y Pesquero.
2022 y 2023. M€.

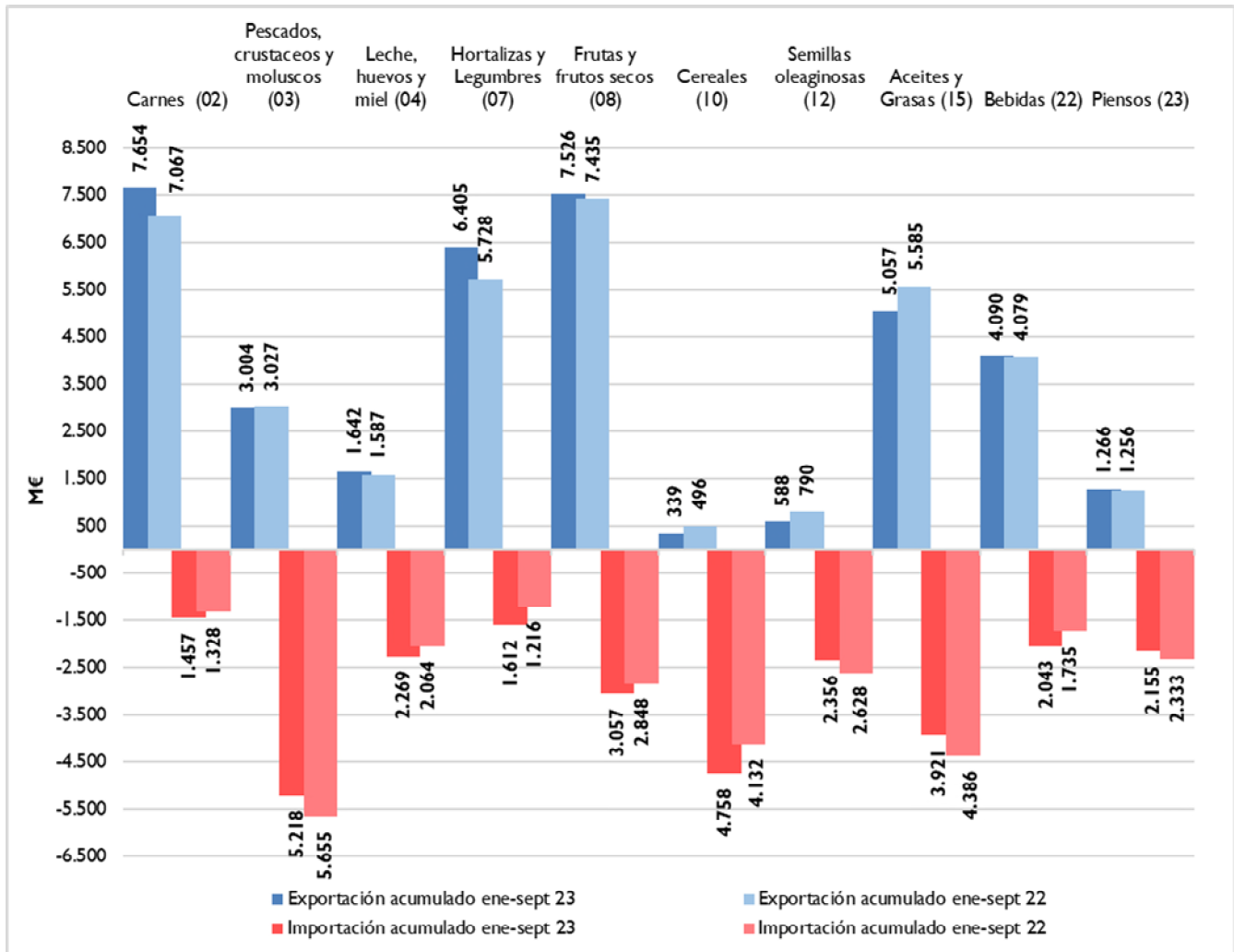

Ranking de productos del mes

EXPORTACIONES

La Carne de porcino es el producto más exportado en el mes de septiembre. Le siguen por este orden: Aceite de oliva, Vino y mosto y Preparaciones alimenticias.

IMPORTACIONES

El Trigo ocupa el primer lugar entre las importaciones, seguido del Maíz, los Moluscos y el Queso y requesón.

Tabla 3.1

Principales productos exportados e importados del mes.

Septiembre 2022 y 2023.en M€

Principales productos exportados del mes	Septiembre 23 (M€)	Septiembre 22 (M€)	Var. 22/23	TARIC	Principales productos importados del mes	Septiembre 23 (M€)	Septiembre 22 (M€)	Var. 22/23	TARIC
Carne de porcino	498,25	505,23	-1,4%	0203	Trigo	266,54	204,99	30,0%	1001
Aceite de oliva	391,93	364,93	7,4%	1509	Maíz	178,37	420,95	-57,6%	1005
Vino y mosto	246,96	274,22	-9,9%	2204	Moluscos	169,07	192,03	-12,0%	0307
Productos de panadería , pastelería o galletería	159,67	146,23	9,2%	1905	Quesos y requesón	134,84	143,91	-6,3%	0406
Frutas de hueso	151,30	117,27	29,0%	0809	Aceite de oliva	111,68	37,55	197,4%	1509
Otras legumbres y hortalizas en conserva	110,13	112,93	-2,5%	2005	Crustáceos	110,57	154,24	-28,3%	0306
Preparaciones para alimentación animal	108,69	90,16	20,6%	2309	Pescado fresco o refrigerado	110,10	118,59	-7,2%	0302
Moluscos	93,70	105,99	-11,6%	0307	Café	107,49	142,93	-24,8%	0901
Bebidas espirituosas	90,59	97,43	-7,0%	2208	Cebada	93,84	40,66	130,8%	1003
Zumos	89,60	92,16	-2,8%	2009	Tortas de soja	88,82	80,58	10,2%	2304
Otras hortalizas frescas (espárragos, pimientos, champiñones , aceitunas frescas , etc..)	87,36	105,92	-17,5%	0709	Productos de panadería , pastelería o galletería	87,27	84,56	3,2%	1905
Conservas de pescado	86,89	91,96	-5,5%	1604	Preparaciones alimenticias	86,24	85,55	0,8%	2106
Carne de bovino	82,01	83,23	-1,5%	0201	Filetes y demás carne de pescado frescos, refrigerados o congelados	84,30	103,21	-18,3%	0304
Preparaciones alimenticias	81,83	79,32	3,2%	2106	Chocolate y preparaciones alimenticias que contengan cacao	83,88	81,70	2,7%	1806
Artículos de confitería sin cacao	80,76	73,34	10,1%	1704	Preparaciones para alimentación animal	81,91	76,29	7,4%	2309

Tabla 3.2

Principales productos exportados e importados del mes.

Septiembre 2022 y 2023.en Tn. Ordenados según su valor y expresados en toneladas.

Principales productos exportados del mes	septiembre 23 (t)	septiembre 22 (t)	Var. 23/22	TARIC	Principales productos importados del mes	septiembre 23 (t)	septiembre 22 (t)	Var. 23/22	TARIC
Carne de porcino	150.666	164.833	-8,6%	0203	Trigo	1.075.522	564.540	90,5%	1001
Aceite de oliva	57.589	91.385	-37,0%	1509	Maíz	768.854	1.408.743	-45,4%	1005
Vino y mosto	185.369	192.632	-3,8%	2204	Moluscos	32.491	30.617	6,1%	0307
Productos de panadería , pastelería o galletería	54.377	53.738	1,2%	1905	Quesos y requesón	28.512	27.196	4,8%	0406
Frutas de hueso	116.341	78.148	48,9%	0809	Aceite de oliva	19.718	11.476	71,8%	1509
Otras legumbres y hortalizas en conserva	53.974	64.068	-15,8%	2005	Crustáceos	16.880	19.370	-12,9%	0306
Preparaciones para alimentación animal	71.239	67.443	5,6%	2309	Pescado fresco o refrigerado	20.975	23.308	-10,0%	0302
Moluscos	20.295	20.375	-0,4%	0307	Café	25.752	36.741	-29,9%	0901
Bebidas espirituosas	26.439	27.190	-2,8%	2208	Cebada	432.076	119.102	262,8%	1003
Zumos	81.245	89.500	-9,2%	2009	Tortas de soja	186.072	143.551	29,6%	2304
Otras hortalizas frescas (espárragos, pimientos, champiñones , aceitunas frescas , etc..)	53.519	61.358	-12,8%	0709	Productos de panadería , pastelería o galletería	28.485	28.240	0,9%	1905
Conservas de pescado	12.392	14.548	-14,8%	1604	Preparaciones alimenticias	16.532	16.304	1,4%	2106
Carne de bovino	14.879	15.243	-2,4%	0201	Filetes y demás carne de pescado frescos, refrigerados o congelados	13.948	17.453	-20,1%	0304
Preparaciones alimenticias	16.128	16.686	-3,3%	2106	Chocolate y preparaciones alimenticias que contengan cacao	15.855	16.509	-4,0%	1806
Artículos de confitería sin cacao	20.354	23.028	-11,6%	1704	Preparaciones para alimentación animal	46.749	51.776	-9,7%	2309

Tabla 4.

Primeros productos exportados con sus principales destinos.
 Septiembre 2022 y 2023.

PRINCIPALES EXPORTACIONES.SEPTIEMBRE 23

PRODUCTO	PAÍS	2023(M€)	CUOTA (%)*	2022 (M€)	Var. 23/22
Carne de porcino (02.03) 498,25 M€	ITALIA	60,14	12,1%	41,29	45,6%
	FRANCIA	54,25	10,9%	47,75	13,6%
	CHINA	48,22	9,7%	103,62	-53,5%
	JAPON	38,04	7,6%	51,77	-26,5%
	POLONIA	36,48	7,3%	23,78	53,4%
Aceite de oliva (15.09) 391,93 M€	ITALIA	90,66	23,1%	86,75	4,5%
	ESTADOS UNIDOS DE AMERICA	67,44	17,2%	50,47	33,6%
	PORTUGAL	53,28	13,6%	50,35	5,8%
	FRANCIA	41,58	10,6%	31,06	33,9%
	REINO UNIDO	18,89	4,8%	10,24	84,5%
Vino y mosto (22.04) 246,96 M€	ALEMANIA	32,59	13,2%	31,49	3,5%
	REINO UNIDO	27,09	11,0%	28,90	-6,3%
	ESTADOS UNIDOS DE AMERICA	24,81	10,0%	33,73	-26,4%
	FRANCIA	21,76	8,8%	23,98	-9,2%
	ITALIA	14,30	5,8%	3,91	265,4%
Productos de panadería , pastelería o galletería (19.05) 159,67 M€	PORTUGAL	30,58	19,1%	26,25	16,5%
	FRANCIA	26,41	16,5%	24,38	8,3%
	REINO UNIDO	16,26	10,2%	14,65	11,0%
	ITALIA	12,17	7,6%	10,76	13,1%
	ALEMANIA	7,37	4,6%	6,69	10,2%
Frutas de hueso (08.09) 151,30 M€	ALEMANIA	57,08	37,7%	41,62	37,1%
	FRANCIA	16,28	10,8%	23,51	-30,7%
	REINO UNIDO	14,37	9,5%	13,93	3,2%
	ITALIA	10,42	6,9%	2,62	297,3%
	POLONIA	10,08	6,7%	4,76	111,7%
Otras legumbres y hortalizas en conserva (20.05) 110,13 M€	ESTADOS UNIDOS DE AMERICA	18,15	16,5%	19,90	-8,8%
	FRANCIA	15,38	14,0%	15,26	0,8%
	REINO UNIDO	9,43	8,6%	9,31	1,4%
	ITALIA	8,45	7,7%	10,97	-23,0%
	RUSIA	7,30	6,6%	9,02	-19,1%
Preparaciones para alimentación animal (23.09) 108,69 M€	PORTUGAL	20,86	19,2%	21,52	-3,0%
	FRANCIA	15,03	13,8%	11,67	28,8%
	ARABIA SAUDITA	11,33	10,4%	2,75	311,4%
	ITALIA	8,48	7,8%	9,58	-11,5%
	PAISES BAJOS	6,02	5,5%	3,26	84,6%
Moluscos (03.07) 93,70 M€	ITALIA	39,84	42,5%	41,36	-3,7%
	PORTUGAL	12,98	13,9%	16,39	-20,8%
	FRANCIA	8,21	8,8%	12,22	-32,8%
	ESTADOS UNIDOS DE AMERICA	8,14	8,7%	7,68	6,0%
	ALEMANIA	3,78	4,0%	5,04	-24,9%
Bebidas espirituosas (22.08) 90,59 M€	FILIPINAS	20,89	23,1%	21,00	-0,5%
	ALEMANIA	10,38	11,5%	10,78	-3,7%
	PAISES-TERR.IN	5,11	5,6%	4,58	11,7%
	PAISES BAJOS	5,04	5,6%	4,22	19,3%
	ITALIA	4,28	4,7%	3,68	16,5%
Zumos (20.09) 89,60 M€	FRANCIA	18,53	20,7%	20,97	-11,6%
	REINO UNIDO	14,67	16,4%	13,60	7,9%
	ITALIA	7,61	8,5%	4,30	76,8%
	PORTUGAL	7,10	7,9%	7,34	-3,2%
	ESTADOS UNIDOS DE AMERICA	6,98	7,8%	7,83	-10,9%
Otras hortalizas frescas (espárragos, pimientos, champiñones , aceitunas frescas , etc...) (07.09) 87,36 M€	ALEMANIA	26,09	29,9%	26,59	-1,9%
	FRANCIA	22,59	25,9%	31,32	-27,9%
	REINO UNIDO	8,35	9,6%	9,37	-10,9%
	PAISES BAJOS	5,89	6,7%	6,56	-10,3%
	PORTUGAL	5,69	6,5%	5,30	7,3%
Conservas de pescado (16.04) 86,89 M€	ITALIA	31,46	36,2%	31,70	-0,7%
	FRANCIA	16,12	18,6%	17,12	-5,8%
	PORTUGAL	14,20	16,3%	11,80	20,3%
	ALEMANIA	2,38	2,7%	2,65	-10,3%
	PAISES BAJOS	2,17	2,5%	9,44	-77,0%
Carne de bovino (02.01) 82,01 M€	PORTUGAL	27,81	33,9%	27,50	1,1%
	ITALIA	21,45	26,2%	23,43	-8,5%
	FRANCIA	10,82	13,2%	10,25	5,6%
	GRECIA	9,49	11,6%	10,20	-7,0%
	PAISES BAJOS	5,97	7,3%	6,04	-1,1%
Preparaciones alimenticias (21.06) 81,83 M€	FRANCIA	13,35	16,3%	13,02	2,5%
	PORTUGAL	9,11	11,1%	8,65	5,4%
	ITALIA	4,98	6,1%	2,97	67,8%
	ALEMANIA	4,85	5,9%	4,05	19,7%
	MEXICO	3,21	3,9%	2,21	45,6%
Artículos de confitería sin cacao (17.04) 80,76 M€	ESTADOS UNIDOS DE AMERICA	11,90	14,7%	12,33	-3,5%
	ALEMANIA	10,15	12,6%	5,83	74,2%
	FRANCIA	9,91	12,3%	7,88	25,7%
	REINO UNIDO	7,29	9,0%	6,39	14,1%
	ITALIA	5,16	6,4%	4,30	20,2%

(**) Sobre el total de ese exportado de ese producto.

Tabla 5.

Primeros productos importados con sus principales procedencias.
 Septiembre 2022 y 2023.

PRINCIPALES IMPORTACIONES. SEPTIEMBRE 2023

PRODUCTO	PAÍS	2023(M€)	CUOTA (%)*	2022 (M€)	Var. 23/22
Trigo (10.01) 266,54 M€	UCRANIA	109,99	41,3%	31,63	247,7%
	BULGARIA	32,27	12,1%	0,02	-
	FRANCIA	30,67	11,5%	51,55	-40,5%
	CANADA	19,10	7,2%	38,32	-50,2%
	LITUANIA	15,18	5,7%	3,08	393,0%
Maíz (10.05) 178,37 M€	BRASIL	137,96	77,3%	315,86	-56,3%
	FRANCIA	18,60	10,4%	30,48	-39,0%
	ESTADOS UNIDOS DE AMERICA	12,31	6,9%	0,06	19763,9%
	PORTUGAL	6,42	3,6%	7,35	-12,6%
	ARGENTINA	1,53	0,9%	10,79	-85,8%
Moluscos (03.07) 169,07 M€	MARRUECOS	60,34	35,69%	41,27	46,2%
	MAURITANIA	18,07	10,69%	37,29	-51,5%
	ISLAS MALVINAS(FALKLANDS) Y	16,42	9,71%	11,01	49,1%
	INDIA	11,28	6,67%	24,54	-54,0%
	FRANCIA	9,37	5,54%	12,90	-27,4%
Quesos y requesón (04.06) 134,84 M€	PAISES BAJOS	27,24	20,2%	32,94	-17,3%
	ALEMANIA	26,91	20,0%	27,20	-1,0%
	ITALIA	23,83	17,7%	23,40	1,9%
	FRANCIA	23,37	17,3%	23,93	-2,3%
	BELGICA	9,80	7,3%	7,97	23,0%
Aceite de oliva (15.09) 111,68 M€	TUNEZ	29,28	26,2%	9,81	198,3%
	PORTUGAL	20,80	18,6%	19,47	6,8%
	ITALIA	20,37	18,2%	0,55	3601,7%
	TURQUIA	9,45	8,5%	0,79	1091,6%
	ARGENTINA	7,56	6,8%	2,26	234,7%
Crustáceos (03.06) 110,57 M€	ECUADOR	31,69	28,7%	24,66	28,5%
	ARGENTINA	21,78	19,7%	48,89	-55,5%
	MARRUECOS	9,97	9,0%	6,32	57,8%
	CHINA	5,40	4,9%	5,73	-5,7%
	VENEZUELA	5,08	4,6%	8,15	-37,6%
Pescado fresco o refrigerado (03.02) 110,10 M€	SUECIA	25,23	22,9%	16,26	55,2%
	GRECIA	15,02	13,6%	19,06	-21,2%
	FRANCIA	14,87	13,5%	18,64	-20,2%
	PORTUGAL	12,35	11,2%	11,48	7,6%
	NORUEGA	7,66	7,0%	14,18	-46,0%
Café (09.01) 107,49 M€	FRANCIA	23,58	21,9%	19,49	21,0%
	VIETMAN	23,55	21,9%	32,73	-28,1%
	BRASIL	17,78	16,5%	27,32	-34,9%
	ALEMANIA	9,13	8,5%	9,46	-3,5%
	UGANDA	5,26	4,9%	4,42	19,0%
Cebada (10.03) 93,84 M€	RUMANIA	32,38	34,5%	0,00	-
	ALEMANIA	22,08	23,5%	1,33	1562,4%
	UCRANIA	18,25	19,4%	15,94	14,5%
	FRANCIA	8,72	9,3%	15,90	-45,1%
	HUNGRIA	2,82	3,0%	0,00	-
Tortas de soja (23.04) 88,82 M€	BRASIL	42,82	48,2%	11,89	260,1%
	ARGENTINA	31,81	35,8%	51,81	-38,6%
	ESTADOS UNIDOS DE AMERICA	9,00	10,1%	0,23	3817,5%
	ALEMANIA	4,34	4,9%	4,78	-9,2%
	PORTUGAL	0,30	0,3%	2,71	-88,9%
Productos de panadería , pastelería o galletería (19.05) 87,27 M€	ALEMANIA	17,20	19,7%	17,84	-3,6%
	ITALIA	17,13	19,6%	20,42	-16,1%
	FRANCIA	12,70	14,6%	12,43	2,2%
	BELGICA	11,62	13,3%	9,36	24,1%
	PORTUGAL	10,08	11,6%	7,32	37,6%
Preparaciones alimenticias (21.06) 86,24 M€	FRANCIA	14,37	16,7%	13,11	9,6%
	ALEMANIA	13,24	15,3%	10,63	24,5%
	PAISES BAJOS	13,03	15,1%	13,13	-0,8%
	ITALIA	11,94	13,8%	14,12	-15,5%
	BELGICA	4,38	5,1%	4,90	-10,7%
Filetes y demás carne de pescado frescos, refrigerados o congelados (03.04) 84,30 M€	NAMIBIA	12,24	14,5%	9,14	33,9%
	MARRUECOS	10,97	13,0%	0,04	-
	ISLANDIA	5,96	7,1%	6,70	-11,2%
	CHINA	5,75	6,8%	14,22	-59,6%
	NORUEGA	4,95	5,9%	13,67	-63,8%
Chocolate y preparaciones alimenticias que contengan cacao (18.06) 83,88 M€	ITALIA	19,79	23,6%	20,24	-2,2%
	ALEMANIA	19,16	22,8%	17,61	8,8%
	FRANCIA	16,45	19,6%	14,46	13,8%
	BELGICA	7,71	9,2%	7,20	7,2%
	AUSTRIA	6,22	7,4%	2,53	145,7%
Preparaciones para alimentación animal (23.09) 81,91 M€	FRANCIA	32,06	39,1%	27,35	17,2%
	PAISES BAJOS	11,33	13,8%	9,95	13,9%
	ALEMANIA	8,60	10,5%	7,26	18,5%
	ITALIA	5,13	6,3%	5,66	-9,3%
	PORTUGAL	3,16	3,9%	3,56	-11,4%

(*) Sobre el total de ese exportado de ese producto.

Ranking de países del mes

EXPORTACIONES

En septiembre **aumentan las exportaciones a la UE27** (3.344 M€ un 2,4%), y **disminuyen a los PPTT+UK** (1.711 M€ , -14,7%), con respecto a las cifras del año anterior.

En cuanto a la cuota de exportación, el 66% del valor corresponde a los envíos destinados a la UE27, mientras que las ventas a PPTT+UK suponen el 34%.

Francia sigue siendo el primer destino entre los países UE27 para nuestros productos, seguido de Portugal e Italia.

Respecto a PPTT+UK en primera posición aparece **Reino Unido** y en segundo lugar Estados Unidos y en tercero China.

IMPORTACIONES

El valor de las compras a la **UE27** no tiene variación respecto al año anterior, pero disminuye el de los **PPTT+UK** (-19,2%).

En cuanto a la cuota de importación, el 53% del valor corresponde a los envíos destinados a la UE27, y las ventas a PPTT+UK un 47%.

Tabla 6.
Principales destinos y orígenes del mes.
Septiembre 2022 y 2023.

DESTINOS DE LAS EXPORTACIONES						ORIGEN DE LAS IMPORTACIONES					
Septiembre 2023		Septiembre 2022		Var.(M€) 22/23	Septiembre 2023		Septiembre 2022		Var.(M€) 22/23		
UE27	M€	Cuota*	M€		Cuota	PPTT+UK	M€	Cuota*		M€	Cuota
FRANCIA	825	24,7%	803	24,6%	2,8%	FRANCIA	539	24%	587	26%	-8,2%
PORTUGAL	610	18,2%	603	18,5%	1,2%	PAISES BAJOS	320	14%	316	14%	1,2%
ITALIA	584	17,5%	571	17,5%	2,4%	ALEMANIA	287	13%	276	12%	3,8%
ALEMANIA	457	13,7%	432	13,2%	5,9%	PORTUGAL	253	11%	269	12%	-6,0%
PAISES BAJOS	179	5,4%	204	6,3%	-12,2%	ITALIA	222	10%	211	9%	5,2%
Total UE27	3.344	66%	3.264	62%	2,4%	Total UE27	2.283	53%	2.284	47%	0,0%
PPTT+UK	M€	Cuota*	M€	Cuota	Var.(M€) 22/23	PPTT+UK	M€	Cuota*	M€	Cuota	Var.(M€) 22/23
REINO UNIDO	306	17,9%	316	15,8%	-3,1%	BRASIL	254	12,3%	510	20,1%	-50,3%
ESTADOS UNIDOS	261	15,2%	281	14,0%	-7,1%	ESTADOS UNIDOS	176	8,6%	149	5,9%	17,8%
CHINA	136	8,0%	245	12,2%	-44,6%	UCRANIA	158	7,7%	111	4,4%	42,1%
MARRUECOS	89	5,2%	87	4,3%	2,9%	MARRUECOS	140	6,8%	107	4,2%	31,0%
JAPON	74	4,3%	94	4,7%	-20,8%	ARGENTINA	128	6,2%	168	6,6%	-23,7%
Total PPTT+UK	1.711	34%	2.006	38%	-14,7%	Total PPTT+UK	2.055	47%	2.543	53%	-19,2%

(*) En el caso de los países, el cálculo se ha realizado sobre el total de la UE27 o PPTT+UK según corresponda. Las cuotas del Total UE27 y Total PPTT+UK lo son sobre el total de las importaciones o exportaciones con el mundo.

Tabla 7.

Primeros destinos de las exportaciones con sus principales productos.
 Septiembre 2022 y 2023.

PRINCIPALES DESTINOS DE LAS EXPORTACIONES. SEPTIEMBRE 2023

PAÍS	PRODUCTO	UNIÓN EUROPEA		CUOTA (%)*	2022 (M€)	Var. 23/22	CÓDIGO
		2023 (M€)	2022 (M€)				
FRANCIA 825 M€	Carne de porcino	54,25	6,6%	47,75	13,6%	0203	
	Aceite de oliva	41,58	5,0%	31,06	33,9%	1509	
	Alcohol etílico y aguardiente	28,92	3,5%	2,05	1312,6%	2207	
	Productos de panadería , pastelería o galletería	26,41	3,2%	24,38	8,3%	1905	
	Otras hortalizas frescas (espárragos, pimientos, champiñones , aceitunas frescas , etc..)	22,59	2,7%	31,32	-27,9%	0709	
PORTUGAL 610 M€	Aceite de oliva	53,28	8,7%	50,35	5,8%	1509	
	Productos de panadería , pastelería o galletería	30,58	5,0%	26,25	16,5%	1905	
	Carne de porcino	28,72	4,7%	25,05	14,7%	0203	
	Carne de bovino	27,81	4,6%	27,50	1,1%	0201	
	Preparaciones para alimentación animal	20,86	3,4%	21,52	-3,0%	2309	
ITALIA 584 M€	Aceite de oliva	90,66	15,5%	86,75	4,5%	1509	
	Carne de porcino	60,14	10,3%	41,29	45,6%	0203	
	Moluscos	39,84	6,8%	41,36	-3,7%	0307	
	Conservas de pescado	31,46	5,4%	31,70	-0,7%	1604	
	Carne de bovino	21,45	3,7%	23,43	-8,5%	0201	
ALEMANIA 457 M€	Frutas de hueso	57,08	12,5%	41,62	37,1%	0809	
	Vino y mosto	32,59	7,1%	31,49	3,5%	2204	
	Otras hortalizas frescas (espárragos, pimientos, champiñones , aceitunas frescas , etc..)	26,09	5,7%	26,59	-1,9%	0709	
	Cítricos	24,38	5,3%	20,06	21,5%	0805	
	Melones y sandías	19,95	4,4%	17,64	13,1%	0807	
PAISES BAJOS 179 M€	Grasas y aceites cocidos oxidados y deshidratados	9,99	5,6%	13,56	-26,3%	1518	
	Vino y mosto	9,71	5,4%	10,23	-5,1%	2204	
	Frutas de hueso	8,49	4,7%	5,00	69,7%	0809	
	Aceite de oliva	6,68	3,7%	5,12	30,5%	1509	
	Uvas y pasas	6,13	3,4%	7,48	-18,1%	0806	
PAÍS	PRODUCTO	PAÍSES TERCEROS		CUOTA (%)*	2022 (M€)	Var. 23/22	CÓDIGO
		2023 (M€)	2022 (M€)				
REINO UNIDO 306 M€	Vino y mosto	27,09	8,8%	28,90	-6,3%	2204	
	Aceite de oliva	18,89	6,2%	10,24	84,5%	1509	
	Productos de panadería , pastelería o galletería	16,26	5,3%	14,65	11,0%	1905	
	Carne de porcino	15,97	5,2%	13,16	21,4%	0203	
	Zumos	14,67	4,8%	13,60	7,9%	2009	
ESTADOS UNIDOS 261 M€	Aceite de oliva	67,44	25,9%	50,47	33,6%	1509	
	Vino y mosto	24,81	9,5%	33,73	-26,4%	2204	
	Otras legumbres y hortalizas en conserva	18,15	7,0%	19,90	-8,8%	2005	
	Artículos de confitería sin cacao	11,90	4,6%	12,33	-3,5%	1704	
	Quesos y requesón	11,53	4,4%	8,01	43,8%	0406	
CHINA 136 M€	Carne de porcino	48,22	35,5%	103,62	-53,5%	0203	
	Despojos comestibles de bovino, porcino, ovino y caprino	38,10	28,0%	47,09	-19,1%	0206	
	Aceite de oliva	7,10	5,2%	23,74	-70,1%	1509	
	Pescado congelado	6,63	4,9%	6,24	6,2%	0303	
	Vino y mosto	4,08	3,0%	6,58	-38,0%	2204	
MARRUECOS 89 M€	Animales vivos de la especie bovina	14,05	15,7%	1,41	897,8%	0102	
	Aceite de soja	10,32	11,5%	19,59	-47,3%	1507	
	Las demás plantas vivas, esquejes estaquillas e injertos	5,97	6,7%	9,26	-35,5%	0602	
	Productos de panadería , pastelería o galletería	5,62	6,3%	6,49	-13,5%	1905	
	Animales vivos de la especie ovina o caprina	4,56	5,1%	0,00	-	0104	
JAPON 74 M€	Carne de porcino	38,04	51,2%	51,77	-26,5%	0203	
	Vino y mosto	8,67	11,7%	9,38	-7,5%	2204	
	Aceite de oliva	8,06	10,9%	9,70	-16,9%	1509	
	Carne y despojos comestibles, salados o en salmuera, secos o ahumados	2,42	3,3%	2,12	14,0%	0210	
	Productos de panadería , pastelería o galletería	2,01	2,7%	1,25	60,9%	1905	

(*) Sobre el total de productos agroalimentarios exportados de ese país.

Tabla 8.

Primeras procedencias de las importaciones con sus principales productos.
 Septiembre 2022 y 2023.

PRINCIPALES ORIGENES DE LAS IMPORTACIONES. SEPTIEMBRE 2023

UNIÓN EUROPEA						
PAÍS	PRODUCTO	2023 (MC)	CUOTA (%)*	2022 (MC)	Var. 23/22	CÓDIGO
FRANCIA 539 MC	Preparaciones para alimentación animal	32,06	6,0%	27,35	17,2%	2309
	Azúcar de caña o remolacha	31,18	5,8%	20,12	55,0%	1701
	Trigo	30,67	5,7%	51,55	-40,5%	1001
	Café	23,58	4,4%	19,49	21,0%	0901
	Quesos y requesón	23,37	4,3%	23,93	-2,3%	0406
PAISES BAJOS 320 MC	Quesos y requesón	27,24	8,5%	32,94	-17,3%	0406
	Semillas, frutos y esporas para siembra	18,44	5,8%	16,07	14,8%	1209
	Carne de bovino	17,36	5,4%	17,31	0,3%	0201
	Animales vivos de la especie porcina	14,22	4,4%	8,05	76,8%	0103
	Preparaciones alimenticias	13,03	4,1%	13,13	-0,8%	2106
ALEMANIA 287 MC	Quesos y requesón	26,91	9,4%	27,20	-1,0%	0406
	Cebada	22,08	7,7%	1,33	1562,4%	1003
	Chocolate y preparaciones alimenticias que contengan cacao	19,16	6,7%	17,61	8,8%	1806
	Salvados, moyuelos y demás residuos del cernido, de la molienda o de otros tratamientos de los cereales o de las leguminosas	17,20	6,0%	17,84	-3,6%	2302
	Preparaciones alimenticias	13,24	4,6%	10,63	24,5%	2106
PORTUGAL 253 MC	Aceite de oliva	20,80	8,2%	19,47	6,8%	1509
	Azúcar de caña o remolacha	14,01	5,5%	11,71	19,6%	1701
	Tomates frescos o refrigerados	12,56	5,0%	6,99	79,6%	0702
	Pescado fresco o refrigerado	12,35	4,9%	11,48	7,6%	0302
	Productos de panadería , pastelería o galletería	10,08	4,0%	7,32	37,6%	1905
ITALIA 222 MC	Quesos y requesón	23,83	10,7%	23,40	1,9%	0406
	Aceite de oliva	20,37	9,2%	0,55	3601,7%	1509
	Chocolate y preparaciones alimenticias que contengan cacao	19,79	8,9%	20,24	-2,2%	1806
	Productos de panadería , pastelería o galletería	17,13	7,7%	20,42	-16,1%	1905
	Pastas alimenticias	14,60	6,6%	12,29	18,8%	1902
PAÍSES TERCEROS						
PRODUCTO	PAÍS	2023 (MC)	CUOTA (%)*	2022 (MC)	Var. 23/22	CÓDIGO
BRASIL 254 MC	Maíz	137,96	54,4%	315,86	-56,3%	1005
	Tortas de soja	42,82	16,9%	11,89	260,1%	2304
	Habas de soja	18,09	7,1%	122,10	-85,2%	1201
	Café	17,78	7,0%	27,32	-34,9%	0901
	Zumos	4,86	1,9%	1,54	214,9%	2009
ESTADOS UNIDOS 176 MC	Habas de soja	58,65	33,4%	31,86	84,1%	1201
	Frutos secos	36,39	20,7%	50,87	-28,5%	0802
	Bebidas espirituosas	15,14	8,6%	20,52	-26,2%	2208
	Maíz	12,31	7,0%	0,06	19763,9%	1005
	Subproductos de almidón y pulpa de remolacha	9,14	5,2%	18,76	-51,3%	2303
UCRANIA 158 MC	Trigo	109,99	69,5%	31,63	247,7%	1001
	Aceite de girasol	20,51	13,0%	3,03	576,5%	1512
	Cebada	18,25	11,5%	15,94	14,5%	1003
	Semilla de nabo o colza	4,86	3,1%	0,00	-	1205
	Tortas de aceites vegetales	1,62	1,0%	2,45	-34,1%	2306
MARRUECOS 140 MC	Moluscos	60,34	43,0%	41,27	46,2%	0307
	Filetes y demás carne de pescado frescos, refrigerados o congelados	10,97	7,8%	0,04	28909,1%	0304
	Conservas de pescado	10,64	7,6%	9,64	10,4%	1604
	Crustáceos	9,97	7,1%	6,32	57,8%	0306
	Frutos rojos, kiwi y caqui	5,26	3,8%	5,50	-4,3%	0810
ARGENTINA 128 MC	Tortas de soja	31,81	24,9%	51,81	-38,6%	2304
	Aceite de soja	25,09	19,6%	0,00	-	1507
	Crustáceos	21,78	17,0%	48,89	-55,5%	0306
	Cítricos	11,80	9,2%	7,74	52,5%	0805
	Aceite de oliva	7,56	5,9%	2,26	234,7%	1509

(*) Sobre el total de productos agroalimentarios importados de ese país.

Análisis de los principales grupos de ámbito MAPA

DESTINOS DE LA EXPORTACIÓN

66%

34%



SEPTIEMBRE
2023

AÑO MÓVIL

2,4% 3.344 M€ -14,7% 1.711 M€

8,7% 46.344 M€ -2,1% 23.403 M€

SEPTIEMBRE
2023

AÑO MÓVIL



UE-27

PPTT



EXPORTACIONES A UE-27

SEPTIEMBRE 2023. Porcentaje respecto al total

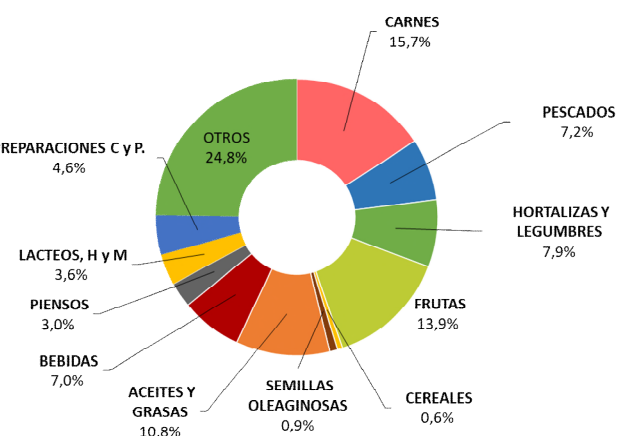

CARNES (02)	526,57 M€	▲ 13,3%
PESCADOS, MOL. Y CR. (03)	240,29 M€	▼ 9,7%
LACTEOS, HUEVOS Y MIEL (04)	121,56 M€	▼ 3,1%
HORTALIZAS Y LEGUMBR. (07)	264,21 M€	▼ 5,5%
FRUTAS (08)	464,71 M€	▲ 10,7%
CEREALES (10)	19,94 M€	▼ 14,9%
SEMILLAS OLEAG. (12)	30,03 M€	▼ 17,8%
ACEITES Y GR. (15)	361,05 M€	▼ 1,3%
PREPARACIONES C y P. (16)	154,13 M€	▼ 9,2%
BEBIDAS (22)	235,11 M€	▲ 13,2%
PIENSOS (23)	98,68 M€	▲ 3,0%



EXPORTACIONES A PPTT

SEPTIEMBRE 2023. Porcentaje respecto al total

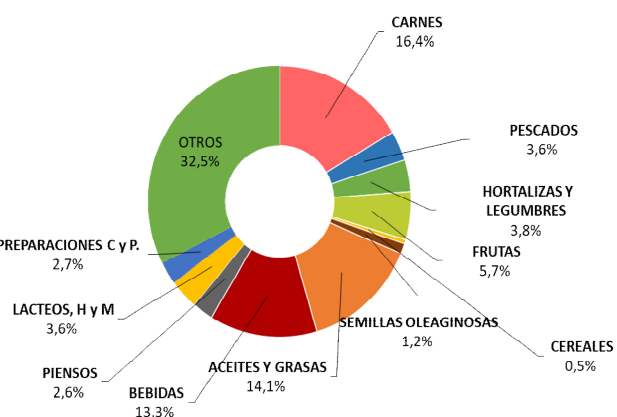

CARNES (02)	281,16 M€	▼ 25,5%
PESCADOS, MOL. Y CR. (03)	61,78 M€	▼ 37,7%
LACTEOS, HUEVOS Y MIEL (04)	61,06 M€	▼ 0,6%
HORTALIZAS Y LEGUMBR. (07)	64,82 M€	▼ 16,1%
FRUTAS (08)	97,78 M€	▼ 21,2%
CEREALES (10)	8,53 M€	▼ 23,2%
SEMILLAS OLEAG. (12)	21,00 M€	▼ 72,9%
ACEITES Y GR. (15)	241,73 M€	▼ 10,6%
PREPARACIONES C y P. (16)	45,47 M€	▲ 2,6%
BEBIDAS (22)	227,07 M€	▼ 13,0%
PIENSOS (23)	43,79 M€	▲ 17,7%



IMPORTACIONES DESDE LA UE -27

SEPTIEMBRE 2023. Porcentaje respecto al total

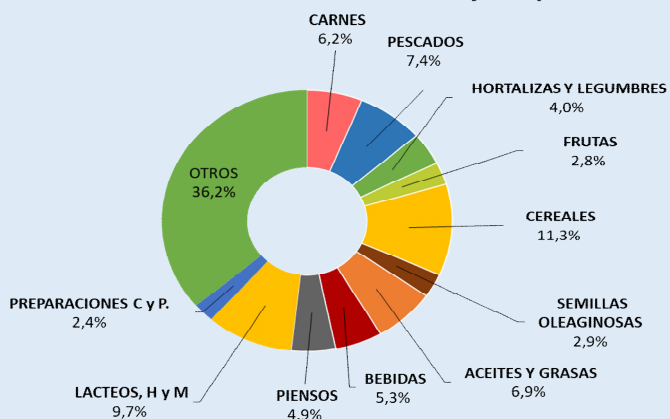

CARNES (02)	140,57 M€	▼ 3,6%
PESCADOS, MOL. Y CR. (03)	169,84 M€	▼ 8,0%
LACTEOS, HUEVOS Y MIEL (04)	222,19 M€	▼ 11,1%
HORTALIZAS Y LEGUMBR. (07)	91,52 M€	▲ 0,6%
FRUTAS (08)	64,21 M€	▼ 22,6%
CEREALES (10)	258,78 M€	▲ 32,9%
SEMILLAS OLEAG. (12)	65,62 M€	▼ 9,0%
ACEITES Y GR. (15)	157,96 M€	▼ 11,8%
PREPARACIONES C y P. (16)	54,04 M€	▲ 11,3%
BEBIDAS (22)	120,28 M€	▼ 6,0%
PIENSOS (23)	112,89 M€	▲ 9,4%



IMPORTACIONES DESDE PPTT

SEPTIEMBRE 2023. Porcentaje respecto al total

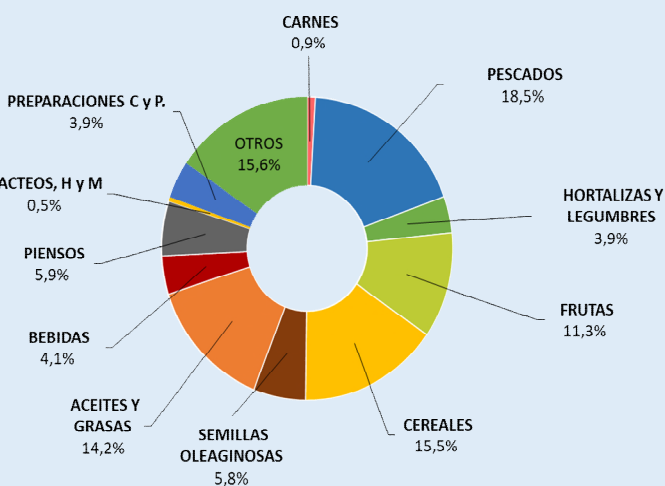

CARNES (02)	18,51 M€	▼ 17,2%
PESCADOS, MOL. Y CR. (03)	380,60 M€	▼ 20,3%
LACTEOS, HUEVOS Y MIEL (04)	9,38 M€	▼ 16,3%
HORTALIZAS Y LEGUMBR. (07)	80,40 M€	▲ 62,5%
FRUTAS (08)	232,47 M€	▼ 7,4%
CEREALES (10)	319,46 M€	▼ 38,2%
SEMILLAS OLEAG. (12)	119,04 M€	▼ 37,3%
ACEITES Y GR. (15)	291,07 M€	▼ 1,8%
PREPARACIONES C y P. (16)	80,31 M€	▼ 26,0%
BEBIDAS (22)	83,36 M€	▼ 7,7%
PIENSOS (23)	120,73 M€	▼ 11,6%

NOTA: en el presente título, incluyendo los apartados de grupos de productos, toda referencia a Unión Europea corresponde a la nueva configuración de 27 miembros, sin el Reino Unido, que pasa a estar incluido en el grupo de países terceros.

Carnes (02)

En este grupo se analizan los productos comprendidos en el capítulo 02 del TARIC, correspondiente a Carne y despojos comestibles. Por tanto, no se han incluido productos como las grasas y mantecas, que se clasifican principalmente en el capítulo 15. Para obtener información sobre los mismos se puede consultar el Anexo que acompaña al informe.

El grupo **Carnes** es un grupo exportador cuyo saldo sigue una tendencia claramente creciente.

Gráfico 12.
Evolución del comercio exterior grupo Carnes
Años 2021, 2022 y 2023. M€



Tabla 9
Variación Interanual del Grupo Carnes.
Septiembre 2023.

Carnes (02)		M€			t		€/kg	
		septiembre 2023	(%) Sobre Total	Var. septiembre 2023/2022	septiembre 2023	Var. septiembre 2023/2022	septiembre 2023	Var. septiembre 2023/2022
EXP	Total	807,73		-4,1%	248.902	-6,4%	3,25	2,4%
	UE-27	526,57	65	13,3%	146.976	6,4%	3,58	6,5%
	PPTT	281,16	35	-25,5%	101.926	-20,1%	2,76	-6,7%
IMP	Total	159,08		-5,4%	42.094	6,3%	3,78	-11,0%
	UE-27	140,57	88	-3,6%	37.311	5,5%	3,77	-8,6%
	PPTT	18,51	12	-17,2%	4.783	13,1%	3,87	-26,7%
Saldo		648,65		-3,8%	206.808	-8,6%		

Tabla 10.

Distribución del comercio exterior grupo Carne.

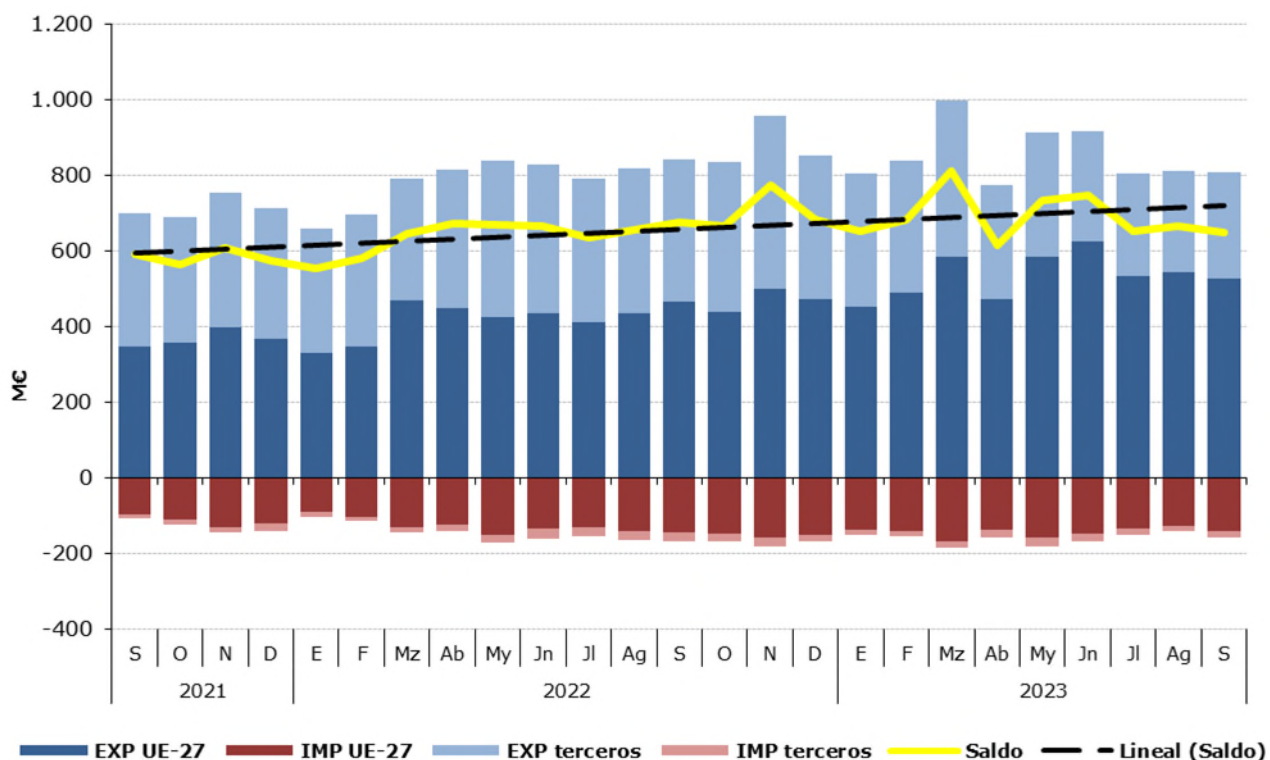
Total, UE y Países Terceros.

Septiembre 2023.

	SEPTIEMBRE 2023	Exportaciones		Importaciones		Saldo (Exp-Imp)		Precio Medio (€/kg)	
		Valor Millones €	Peso toneladas	Valor Millones €	Peso toneladas	Valor Millones €	Peso toneladas	Exportado	Importado
		TOTAL	CARNES	807,7	248.902	159,1	42.094	648,6	206.808
	Carnes de Porcino	571,5	199.382	24,7	10.558	546,8	188.825	2,87	2,34
	Carnes de Bovino	104,1	20.443	76,7	11.334	27,4	9.109	5,09	6,77
	Carnes de aves	40,1	17.415	43,7	15.190	-3,6	2.225	2,30	2,88
	Otras carnes	92,0	11.661	14,0	5.011	78,0	6.650	7,89	2,79
UE-27	CARNES	526,6	146.976	140,6	37.311	386,0	109.666	3,58	3,77
	Carnes de Porcino	335,9	107.375	24,4	10.444	311,5	96.932	3,13	2,33
	Carnes de Bovino	96,2	18.616	65,5	9.822	30,7	8.794	5,17	6,67
	Carnes de aves	31,3	12.023	38,0	12.321	-6,7	-297	2,60	3,09
	Otras carnes	63,2	8.961	12,7	4.724	50,5	4.236	7,06	2,68
PAÍSES TERCEROS	CARNES	281,2	101.926	18,5	4.783	262,6	97.143	2,76	3,87
	Carnes de Porcino	235,7	92.007	0,4	114,1	235,3	91.893	2,56	3,15
	Carnes de Bovino	7,9	1.827	11,2	1.512	-3,3	315	4,34	7,41
	Carnes de aves	8,8	5.392	5,7	2.870	3,1	2.522	1,63	1,97
	Otras carnes	28,8	2.701	1,3	287	27,5	2.414	10,65	4,46

Gráfico 13.

Distribución de las exportaciones e importaciones del Grupo Carnes por subgrupos

Septiembre de 2023



Tabla 11.

Evolución del comercio exterior Subgrupo Carne y despojos de Porcino (0203+02063000+02064100+02064900+020910)

Septiembre de 2021, 2022 y 2023

Exportación	septiembre 2021	septiembre 2022	septiembre 2023	Importación	septiembre 2021	septiembre 2022	septiembre 2023
Valor (M€)	487,37	593,35	571,53	Valor (M€)	19,79	23,45	24,73
Volumen (t)	230.837	214.746	199.382	Volumen (t)	13.644	10.750	10.558
Precio Medio €/kg	2,11	2,76	2,87	Precio Medio €/kg	1,45	2,18	2,34

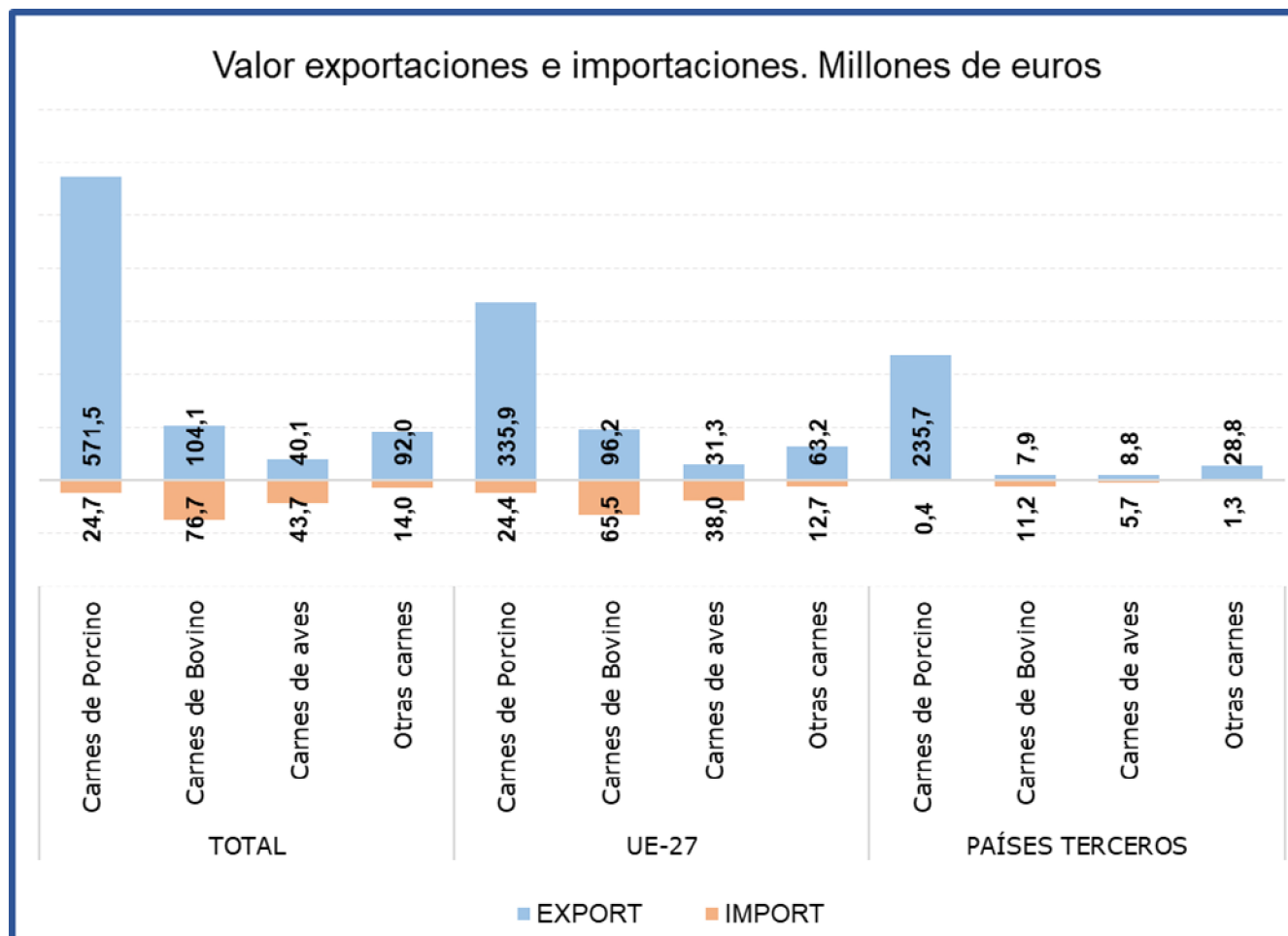
El subgrupo de **Carne y despojos de porcino** es el **mayoritario en exportaciones, suponiendo por sí sólo el 71% de las mismas**. En el mes de septiembre el **valor de las exportaciones ha descendido un 3,7% con respecto al mismo mes del año anterior**, consecuencia de la caída del volumen importado (-7,2%). Tal y como viene ocurriendo desde febrero, se registra un descenso de la exportación a PP.TT., siendo este descenso del 27,4% con respecto a septiembre de 2022.

Este subgrupo también es importante en **importaciones**, llegando a alcanzar un **16% del total**.

Tabla 12.

Evolución del comercio exterior Subgrupo Carne y despojos de Bovino (0201+0202+020610+020621+020622+020629)

Septiembre de 2021, 2022 y 2023

Exportación	septiembre 2021	septiembre 2022	septiembre 2023	Importación	septiembre 2021	septiembre 2022	septiembre 2023
Valor (M€)	89,07	110,98	104,12	Valor (M€)	55,09	79,59	76,69
Volumen (t)	22.153	21.681	20.443	Volumen (t)	8.762	10.615	11.334
Precio Medio €/kg	4,02	5,12	5,09	Precio Medio €/kg	6,29	7,50	6,77

El subgrupo de **Carne de Bovino** es el **mayoritario en importaciones**, ya que supone el **48%** de las mismas. Por su parte, en **exportaciones representa el 13%** del total nacional de exportaciones del grupo carnes. Este mes el valor de las **importaciones ha descendido un 3,7%**, mientras que el de **las exportaciones lo ha hecho en un 6,2%**.

Tabla 13.

Evolución del comercio exterior Subgrupo Carne y despojo de Aves (0207+02109971+02109979)

Septiembre de 2021, 2022 y 2023

Exportación	septiembre 2021	septiembre 2022	septiembre 2023	Importación	septiembre 2021	septiembre 2022	septiembre 2023
Valor (M€)	37,56	40,83	40,10	Valor (M€)	23,64	48,79	43,70
Volumen (t)	23.115	16.724	17.415	Volumen (t)	10.294	14.137	15.190
Precio Medio €/kg	1,62	2,44	2,30	Precio Medio €/kg	2,30	3,45	2,88

En el subgrupo de **Carne de Aves de Corral**, las **importaciones representan el 27% de las totales**, mientras que las **exportaciones representan el 5% del total del grupo**.

Pescados, moluscos y crustáceos (03)

En este grupo se analizan los productos comprendidos en el capítulo 03 del TARIC, correspondiente a Pescados, crustáceos y moluscos.

El grupo **Pescados** tiene un carácter claramente importador y tendencia ligeramente creciente.

Gráfico 14.

Evolución del comercio exterior grupo Pescados, Moluscos y Crustáceos
Años 2021, 2022 y 2023. M€



Tabla 14.

Variación Interanual del Grupo Pescados, Moluscos y Crustáceos
Septiembre 2023

Pescados (03)		M€			t		€/kg	
		septiembre 2023	(%) Sobre Total	Var. septiembre 2023/2022	septiembre 2023	Var. septiembre 2023/2022	septiembre 2023	Var. septiembre 2023/2022
EXP	Total	302,07		-17,3%	65.295	-22,8%	4,63	7,2%
	UE-27	240,29	80	-9,7%	47.824	0,3%	5,02	-10,0%
	PPTT	61,78	20	-37,7%	17.471	-52,7%	3,54	31,7%
IMP	Total	550,43		-16,9%	107.098	-13,8%	5,14	-3,5%
	UE-27	169,84	31	-8,0%	34.846	-13,0%	4,87	5,7%
	PPTT	380,60	69	-20,3%	72.252	-14,2%	5,27	-7,1%
Saldo		-248,36		16,4%	-41.803	-5,3%		

Tabla 15.

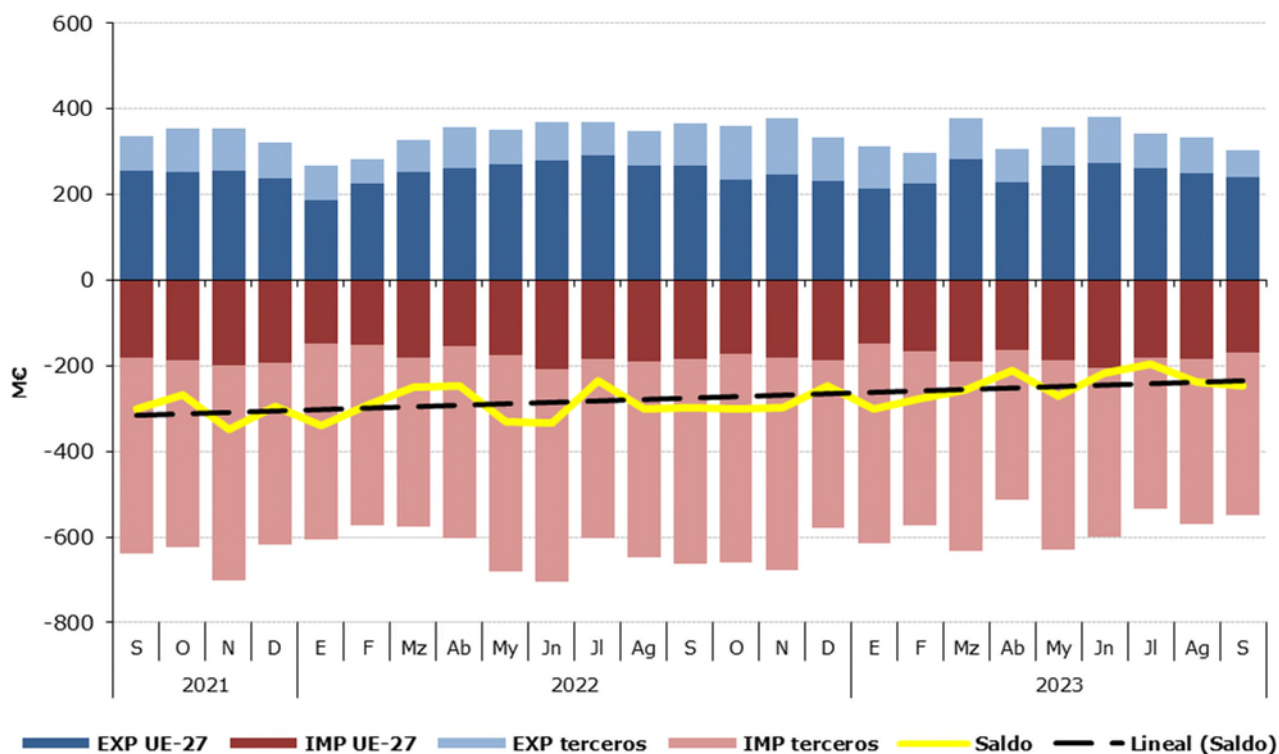
Distribución del comercio exterior grupo Pescados, Moluscos y Crustáceos

Total, UE y Países Terceros.

Septiembre de 2023.

	SEPTIEMBRE 2023	Exportaciones		Importaciones		Saldo (Exp-Imp)		Precio Medio (€/kg)	
		Valor	Peso	Valor	Peso	Valor	Peso	Exportado	Importado
		Millones €	toneladas	Millones €	toneladas	Millones €	toneladas		
TOTAL	PESCADOS	302,1	65.295	550,4	107.098	-248,4	-41.803	4,63	5,14
	Pescado fresco	55,1	10.733	110,1	20.975	-55,0	-10.243	5,13	5,25
	Pescado congelado	56,2	22.137	45,3	18.697	10,9	3.440	2,54	2,42
	Filetes de pescado	41,7	5.616	84,3	13.948	-42,6	-8.332	7,42	6,04
	Crustáceos	41,5	5.064	110,6	16.880	-69,0	-11.816	8,20	6,55
	Moluscos	93,7	20.295	169,1	32.491	-75,4	-12.197	4,62	5,20
	Otros pescados	13,9	1.451,3	31,1	4.106,9	-17,2	-2.656	9,59	7,58
UE-27	PESCADOS	240,3	47.824	169,8	34.846	70,5	12.977	5,02	4,87
	Pescado fresco	46,1	10.013	82,0	16.765	-35,8	-6.753	4,61	4,89
	Pescado congelado	28,7	9.117	13,4	6.186	15,3	2.931	3,14	2,17
	Filetes de pescado	38,4	5.274	18,9	2.499	19,6	2.775	7,29	7,54
	Crustáceos	38,9	4.721	16,4	2.033	22,4	2.688	8,24	8,09
	Moluscos	76,9	17.636	25,5	5.501	51,3	12.134	4,36	4,64
	Otros pescados	11,3	1.063,8	13,7	1.861,7	-2,3	-798	10,64	7,34
PAÍSES TERCEROS	PESCADOS	61,8	17.471	380,6	72.252	-318,8	-54.781	3,54	5,27
	Pescado fresco	9,0	720	28,1	4.210	-19,2	-3.490	12,45	6,68
	Pescado congelado	27,5	13.020	31,9	12.511	-4,4	509	2,11	2,55
	Filetes de pescado	3,2	342	65,4	11.449	-62,2	-11.107	9,49	5,72
	Crustáceos	2,6	342	94,1	14.847	-91,5	-14.504	7,70	6,34
	Moluscos	16,8	2.659	143,6	26.990	-126,7	-24.331	6,33	5,32
	Otros pescados	11,6	1.107,6	45,6	6.455,4	-34,0	-5.348	10,44	7,06

Gráfico 15.

Distribución de las exportaciones e importaciones del Grupo Pescados por subgrupos

Septiembre de 2023



Tabla 16.

Evolución del comercio exterior Subgrupo Moluscos (0307)

Septiembre de 2021, 2022 y 2023

Exportación	septiembre 2021	septiembre 2022	septiembre 2023	Importación	septiembre 2021	septiembre 2022	septiembre 2023
Valor (M€)	104,49	105,99	93,70	Valor (M€)	205,33	192,03	169,07
Volumen (t)	21.601	20.375	20.295	Volumen (t)	36.915	30.617	32.491
Precio Medio €/kg	4,84	5,20	4,62	Precio Medio €/kg	5,56	6,27	5,20

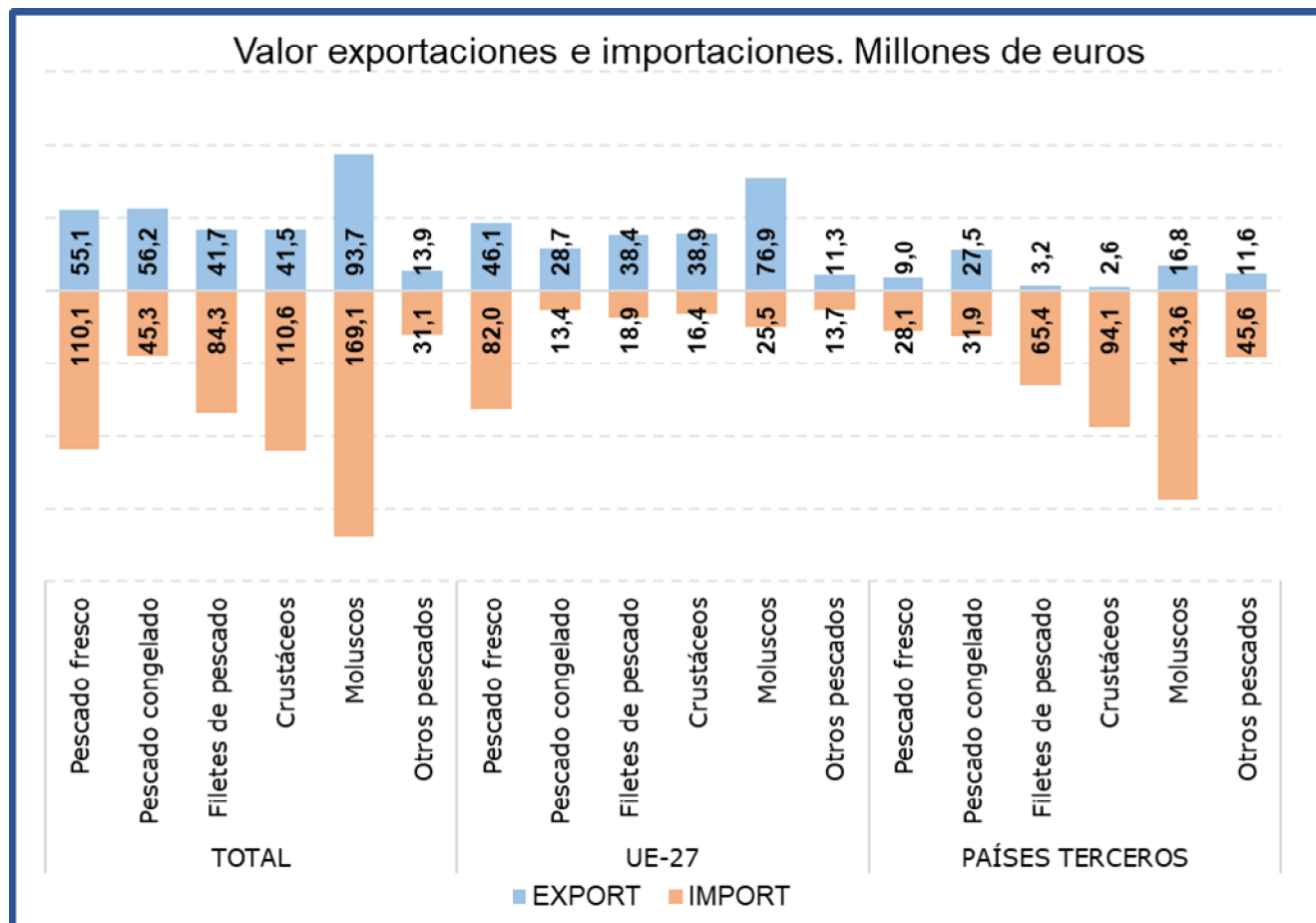
Durante el mes de septiembre el subgrupo de **Moluscos** ha sido el **más importante tanto desde el punto de vista exportador como desde el punto de vista importador** dentro del **grupo Pescados**, constituyendo por sí sólo **el 31% de las exportaciones y el 31% de las importaciones totales del grupo**.

Durante el mes de septiembre el valor de las **exportaciones se ha reducido un 11,6%** con respecto al mismo mes de 2022, debido principalmente a la bajada del precio medio de exportación (-11,2%), ya que el volumen exportado se ha mantenido prácticamente estable (-0,4%). Asimismo, las **importaciones han reducido su valor un 12%** debido a la caída de precios (-17%).

Tabla 17.

Evolución del comercio exterior Subgrupo Pescado Fresco (0302)

Septiembre de 2021, 2022 y 2023

Exportación	septiembre 2021	septiembre 2022	septiembre 2023	Importación	septiembre 2021	septiembre 2022	septiembre 2023
Valor (M€)	51,80	56,75	55,09	Valor (M€)	119,50	118,59	110,10
Volumen (t)	8.408	9.484	10.733	Volumen (t)	28.736	23.308	20.975
Precio Medio €/kg	6,16	5,98	5,13	Precio Medio €/kg	4,16	5,09	5,25

El subgrupo **Pescado Fresco** representa este mes el **18% de las exportaciones y el 20% de las importaciones** totales del grupo, siendo en septiembre el tercer subgrupo en importancia tanto desde el punto de vista exportador como importador.

Este mes hay que destacar el **descenso del valor tanto de las exportaciones (-2,9%) como de las importaciones (-7,2%)**.

Tabla 18.

Evolución del comercio exterior Subgrupo Pescado Congelado (0303)

Septiembre de 2021, 2022 y 2023

Exportación	septiembre 2021	septiembre 2022	septiembre 2023	Importación	septiembre 2021	septiembre 2022	septiembre 2023
Valor (M€)	75,12	93,88	56,17	Valor (M€)	59,87	73,68	45,26
Volumen (t)	40.981	41.553	22.137	Volumen (t)	29.181	30.504	18.697
Precio Medio €/kg	1,83	2,26	2,54	Precio Medio €/kg	2,05	2,42	2,42

Este mes el subgrupo de **Pescado Congelado** representa el **19% de las exportaciones y el 8% de las importaciones totales** del grupo, situándose como **segundo subgrupo en importancia desde el punto de vista exportador**.

En septiembre ha **disminuido un 40,2% el valor de las exportaciones**, mientras que el de las **importaciones se ha reducido un 38,6%** con respecto al mismo mes de 2022.

Tabla 19.

Evolución del comercio exterior Subgrupo Crustáceos (0306)

Septiembre de 2021, 2022 y 2023

Exportación	septiembre 2021	septiembre 2022	septiembre 2023	Importación	septiembre 2021	septiembre 2022	septiembre 2023
Valor (M€)	47,45	44,95	41,53	Valor (M€)	150,88	154,24	110,57
Volumen (t)	5.736	4.753	5.064	Volumen (t)	22.915	19.370	16.880
Precio Medio €/kg	8,27	9,46	8,20	Precio Medio €/kg	6,58	7,96	6,55

El subgrupo de **Crustáceos** representa en septiembre **el 20% de las importaciones y el 14% de las exportaciones** totales del grupo. Este mes **se ha reducido el valor tanto de las importaciones (-28,3%) como de las exportaciones (-7,6%)**, con respecto a septiembre de 2022.

Tabla 20.

Evolución del comercio exterior Subgrupo Filetes de Pescado (0304)

Septiembre de 2021, 2022 y 2023

Exportación	septiembre 2021	septiembre 2022	septiembre 2023	Importación	septiembre 2021	septiembre 2022	septiembre 2023
Valor (M€)	38,57	50,24	41,67	Valor (M€)	87,34	103,21	84,30
Volumen (t)	5.665	6.939	5.616	Volumen (t)	19.035	17.453	13.948
Precio Medio €/kg	6,81	7,24	7,42	Precio Medio €/kg	4,59	5,91	6,04

El subgrupo **Filetes de Pescado** supone el **14% de las exportaciones y el 15% de las importaciones**. Respecto a septiembre de 2022, cabe destacar un **descenso del 17,1% en el valor de las exportaciones y del 18,3% en el valor de las importaciones**.

Lácteos, Huevos y Miel (04)

En este grupo se analizan los productos comprendidos en el capítulo 04 del TARIC, correspondiente a Leche y productos lácteos; huevos de ave y miel natural.

El grupo **Lácteos, huevos y miel** es importador y con tendencia marcadamente decreciente.

Gráfico 16.

Evolución del comercio exterior grupo Lácteos, Huevos y Miel

Años 2020, 2021 y 2022. M€



Tabla 21.

Variación Interanual del Grupo Lácteos, Huevos y Miel

Septiembre 2023

Lacteos (04)		M€		t		€/kg	
		septiembre 2023	(%) Sobre Total	septiembre 2023	Var. septiembre 2023/2022	septiembre 2023	Var. septiembre 2023/2022
EXP	Total	182,62		65.446	-2,3%	2,79	6,2%
	UE-27	121,56	67	49.087	-3,1%	2,48	5,7%
	PPTT	61,06	33	16.359	-0,6%	3,73	6,8%
IMP	Total	231,57		77.323	-11,3%	2,99	-10,0%
	UE-27	222,19	96	74.359	-11,1%	2,99	-10,3%
	PPTT	9,38	4	2.965	-16,3%	3,17	-2,4%
Saldo		-48,96		-11.877	34,2%		-59,8%

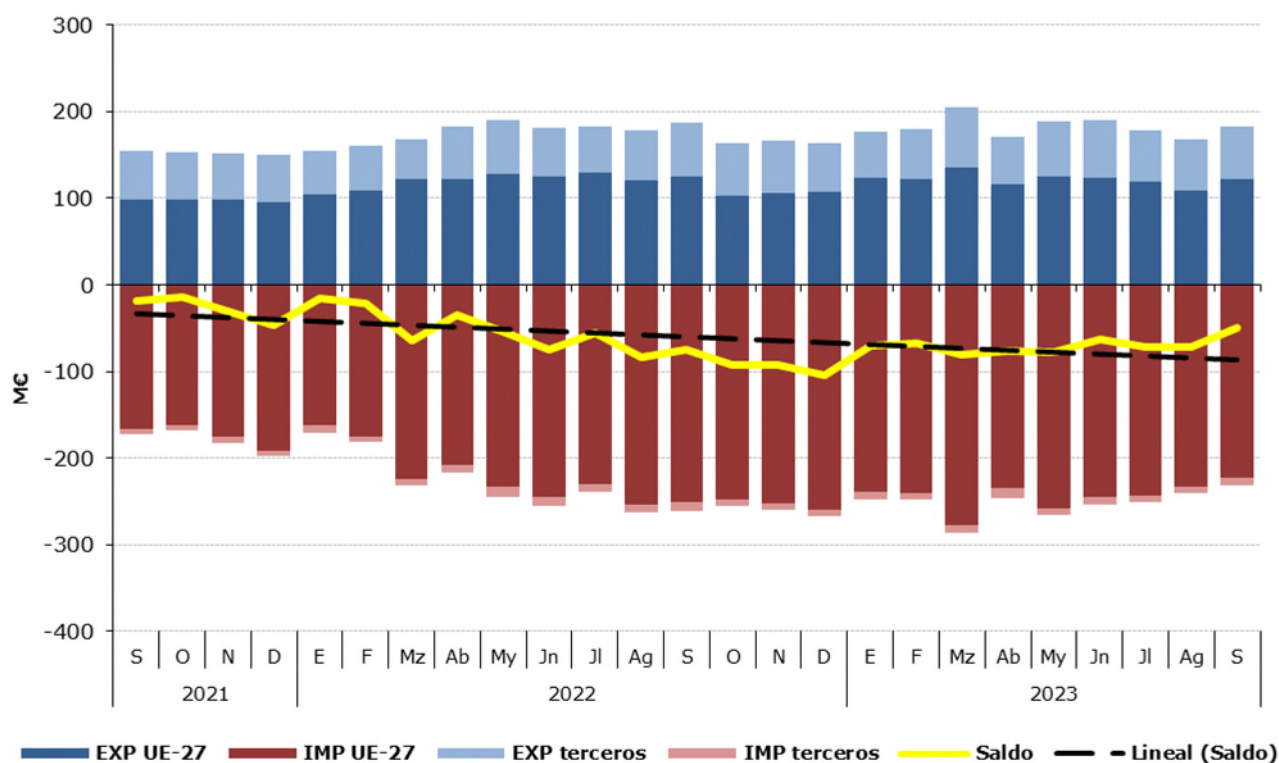
Tabla 22.

Distribución del comercio exterior del grupo Lácteos, Huevos y Miel

Total, UE y Países Terceros.

Septiembre de 2023

SEPTIEMBRE 2023	Exportaciones		Importaciones		Saldo (Exp-Imp)		Precio Medio (€/kg)		
	Valor Millones €	Peso toneladas	Valor Millones €	Peso toneladas	Valor Millones €	Peso toneladas	Exportado	Importado	
TOTAL	LACTEOS, H y M.	182,6	65.446	231,6	77.323	-49,0	-11.877	2,79	2,99
	Quesos	73,2	9.931	134,8	28.512	-61,6	-18.582	7,37	4,73
	Leche y Nata	35,1	16.906	31,6	20.294	3,5	-3.388	2,08	1,56
	Huevos	23,1	10.975	13,0	3.936	10,1	7.039	2,10	3,31
	Leches fermentadas	27,4	17.267	28,6	16.536	-1,2	731	1,59	1,73
	Mantequilla	6,4	1.207	13,0	2.608	-6,6	-1.401	5,33	4,99
	Miel	9,5	2.504	3,1	1.583	6,4	921	3,78	1,96
	Otros	7,9	6.657	7,4	3.854	0,5	2.803	1,19	1,93
UE-27	LACTEOS, H y M.	121,6	49.087	222,2	74.359	-100,6	-25.272	2,48	2,99
	Quesos	45,6	7.205	130,6	27.894	-85,0	-20.689	6,33	4,68
	Leche y Nata	21,3	11.171	30,9	20.095	-9,7	-8.925	1,90	1,54
	Huevos	17,3	9.251	12,5	3.905	4,8	5.346	1,87	3,21
	Leches fermentadas	21,8	14.594	28,4	16.457	-6,6	-1.863	1,49	1,72
	Mantequilla	6,0	1.145	13,0	2.607	-7,0	-1.462	5,27	4,98
	Miel	6,2	1.785	0,8	305	5,5	1.479	3,50	2,54
	Otros	3,3	3.937	6,0	3.095	-2,7	842	0,83	1,93
PAÍSES TERCEROS	LACTEOS, H y M.	61,1	16.359	9,4	2.965	51,7	13.395	3,73	3,17
	Quesos	27,6	2.726	4,3	618	23,4	2.107	10,14	6,88
	Leche y Nata	13,8	5.735	0,7	199	13,2	5.537	2,41	3,32
	Huevos	5,7	1.724	0,5	31	5,3	1.693	3,32	15,39
	Leches fermentadas	5,6	2.673	0,2	78	5,4	2.595	2,09	2,49
	Mantequilla	0,4	62	0,0	1	0,4	61	6,39	7,15
	Miel	3,2	720	2,3	1.278	0,9	-558	4,49	1,82
	Otros	4,7	2.720	1,5	759	3,2	1.960	1,72	1,93

Gráfico 17.

Distribución de las exportaciones e importaciones del Grupo Lácteos, Huevos y Miel por subgrupos

Septiembre de 2023



Tabla 23.

Evolución del comercio exterior Subgrupo Quesos (0406)

Septiembre de 2021, 2022 y 2023

Exportación	septiembre 2021	septiembre 2022	septiembre 2023	Importación	septiembre 2021	septiembre 2022	septiembre 2023
Valor (M€)	50,61	65,14	73,23	Valor (M€)	99,03	143,91	134,84
Volumen (t)	10.440	10.084	9.931	Volumen (t)	25.914	27.196	28.512
Precio Medio €/kg	4,85	6,46	7,37	Precio Medio €/kg	3,82	5,29	4,73

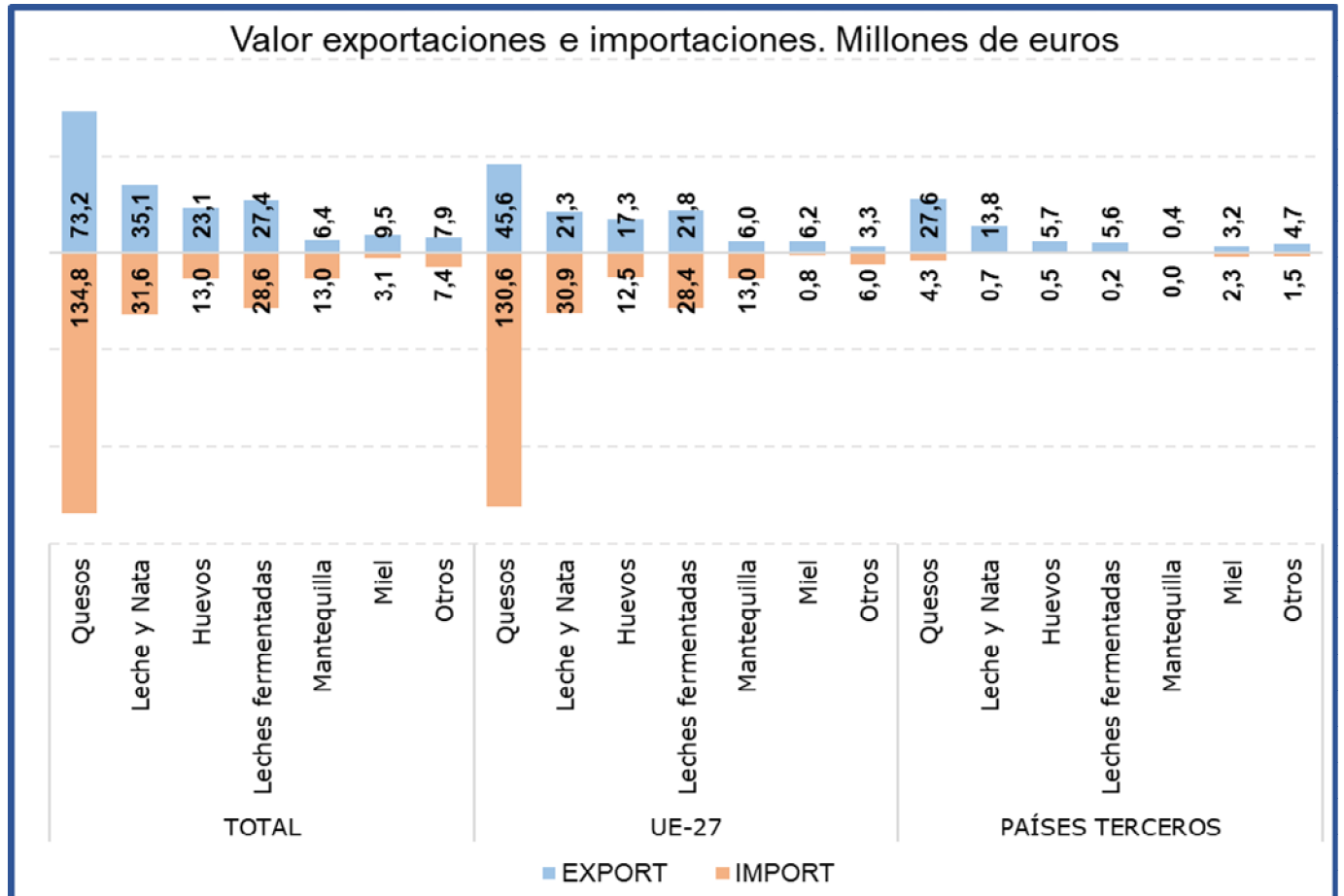
Al igual que en los meses anteriores, durante el mes de septiembre los **Quesos** han sido el subgrupo más importante, **representando el 40% de las exportaciones y el 58% de las importaciones totales del grupo**. Con respecto a septiembre de 2022 el **valor de las exportaciones se ha incrementado un 12,4%, mientras que el de las importaciones se ha reducido un 6,3%**.

Tabla 24.

Evolución del comercio exterior Subgrupo Leche y Nata (0401+0402)

Septiembre de 2021, 2022 y 2023

Exportación	septiembre 2021	septiembre 2022	septiembre 2023	Importación	septiembre 2021	septiembre 2022	septiembre 2023
Valor (M€)	38,14	35,23	35,10	Valor (M€)	24,07	40,62	31,61
Volumen (t)	23.543	18.659	16.906	Volumen (t)	13.836	20.337	20.294
Precio Medio €/kg	1,62	1,89	2,08	Precio Medio €/kg	1,74	2,00	1,56

La **Leche y Nata** supone **el 19% de las exportaciones y el 14% de las importaciones totales del grupo**. Respecto a septiembre de 2022, **el valor de las exportaciones se ha mantenido prácticamente estable, con un leve descenso del 0,4%, mientras que el de las importaciones ha caído un 22,2%**.

Tabla 25.

Evolución del comercio exterior Subgrupo Leches fermentadas (0403)

Septiembre de 2021, 2022 y 2023

Exportación	septiembre 2021	septiembre 2022	septiembre 2023	Importación	septiembre 2021	septiembre 2022	septiembre 2023
Valor (M€)	17,22	21,45	27,38	Valor (M€)	17,62	26,57	28,56
Volumen (t)	13.699	14.139	17.267	Volumen (t)	13.211	16.227	16.536
Precio Medio €/kg	1,26	1,52	1,59	Precio Medio €/kg	1,33	1,64	1,73

Las **Leches Fermentadas** suponen **el 15% de las exportaciones y el 12% de las importaciones totales del grupo**.

Tabla 26.

Evolución del comercio exterior Subgrupo Huevos (0407+0408)

Septiembre de 2021, 2022 y 2023

Exportación	septiembre 2021	septiembre 2022	septiembre 2023	Importación	septiembre 2021	septiembre 2022	septiembre 2023
Valor (M€)	23,75	27,83	23,07	Valor (M€)	9,41	11,63	13,02
Volumen (t)	14.656	10.890	10.975	Volumen (t)	3.948	3.628	3.936
Precio Medio €/kg	1,62	2,56	2,10	Precio Medio €/kg	2,38	3,21	3,31

Los **Huevos** suponen el **13% de las exportaciones y el 6% de las importaciones totales del grupo**. Respecto a septiembre de 2022, cabe destacar que **se ha reducido un 17,1% el valor de las exportaciones, mientras que el de las importaciones se ha incrementado un 11,9%**.

Tabla 27.

Evolución del comercio exterior Subgrupo Mantequilla (0405)

Septiembre de 2021, 2022 y 2023

Exportación	septiembre 2021	septiembre 2022	septiembre 2023	Importación	septiembre 2021	septiembre 2022	septiembre 2023
Valor (M€)	6,68	17,38	6,43	Valor (M€)	9,86	18,25	13,00
Volumen (t)	1.439	8.703	1.207	Volumen (t)	2.292	3.509	2.608
Precio Medio €/kg	4,64	2,00	5,33	Precio Medio €/kg	4,30	5,20	4,99

En el mes de septiembre de 2023, la **Mantequilla** ha supuesto el **4% de las exportaciones y el 6% de las importaciones totales del grupo**.

Tabla 28.

Evolución del comercio exterior Subgrupo Miel (0409)

Septiembre de 2021, 2022 y 2023

Exportación	septiembre 2021	septiembre 2022	septiembre 2023	Importación	septiembre 2021	septiembre 2022	septiembre 2023
Valor (M€)	8,93	10,56	9,47	Valor (M€)	7,84	9,01	3,10
Volumen (t)	2.319	2.403	2.504	Volumen (t)	3.316	3.433	1.583
Precio Medio €/kg	3,85	4,39	3,78	Precio Medio €/kg	2,37	2,63	1,96

El subgrupo de la **miel** supone, **en septiembre de 2023, el 5% de las exportaciones**. Además, representa el **1% de las importaciones totales del grupo**.

Hortalizas y legumbres (07)

En este grupo se analizan los productos comprendidos en el capítulo 07 del TARIC, correspondiente a Hortalizas, Plantas, Raíces y Tubérculos alimenticios, principalmente frescos, refrigerados o secos. Por tanto, no se analizan las hortalizas y legumbres en conserva u otras preparaciones que se incluyen principalmente en el capítulo 20 del TARIC.

El grupo de **Hortalizas y Legumbres** tiene un carácter marcadamente exportador y una clara tendencia decreciente.

Gráfico 18.
Evolución del comercio exterior grupo Hortalizas y Legumbres
Años 2021, 2022 y 2023. M€



Tabla 29.
Variación Interanual del grupo Hortalizas y Legumbres
Septiembre 2023

Hortalizas y Legumbres (07)		M€			t		€/kg	
		septiembre 2023	(%) Sobre Total	Var. septiembre 2023/2022	septiembre 2023	Var. septiembre 2023/2022	septiembre 2023	Var. septiembre 2023/2022
EXP	Total	329,03		-7,8%	262.175	-10,5%	1,25	2,9%
	UE-27	264,21	80	-5,5%	218.687	-6,2%	1,21	0,7%
	PPTT	64,82	20	-16,1%	43.489	-27,1%	1,49	15,0%
IMP	Total	171,92		22,4%	275.224	39,8%	0,62	-12,5%
	UE-27	91,52	53	0,6%	128.092	-20,7%	0,71	26,8%
	PPTT	80,40	47	62,5%	147.131	316,1%	0,55	-60,9%
Saldo		157,11		-27,4%	-13.048	-113,6%		

Los subgrupos elegidos mensualmente en este Grupo, caracterizado por su elevada estacionalidad, son los que presentan en cada mes un mayor comercio total (exportaciones + Importaciones).

Tabla 30.

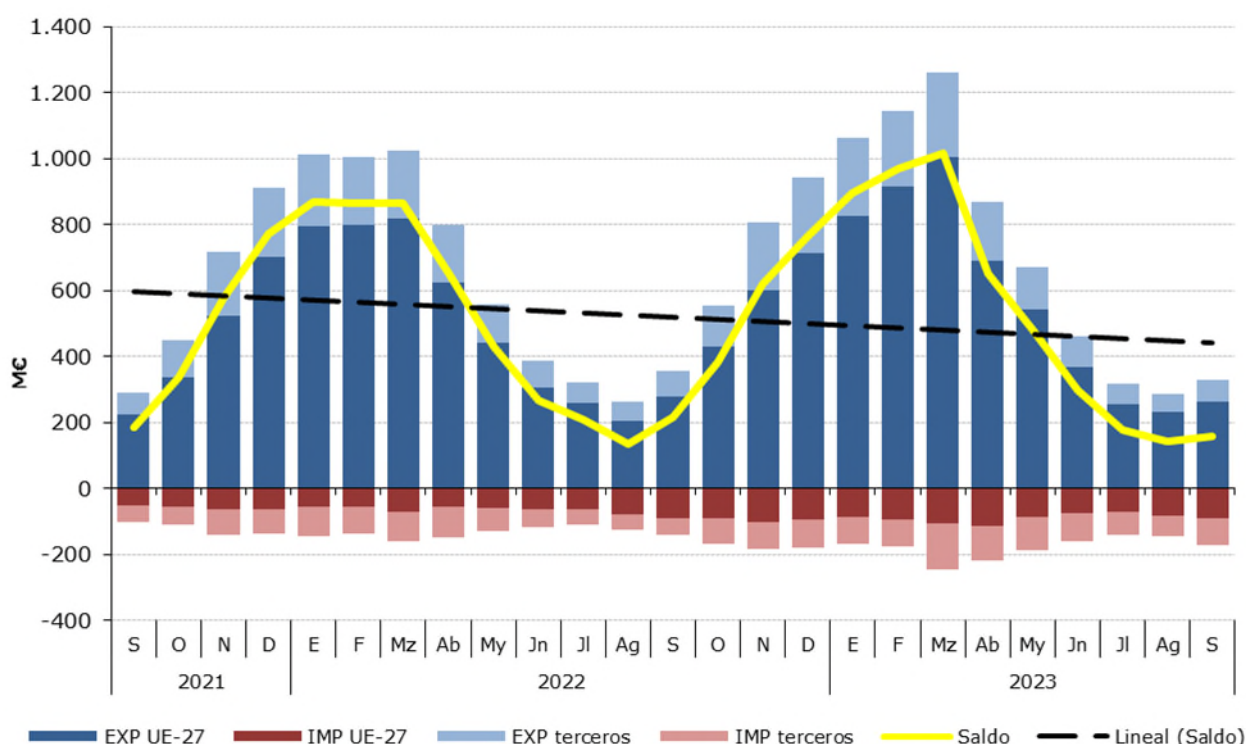
Distribución del comercio exterior grupo Hortalizas y Legumbres

Total, UE y Países Terceros.

Septiembre de 2023

	SEPTIEMBRE 2023	Exportaciones		Importaciones		Comercio Total	Precio Medio (€/kg)	
		Valor Millones €	Peso toneladas	Valor Millones €	Peso toneladas	Valor Millones €	Exportado	Importado
TOTAL	HORTALIZAS Y LEGUMBRES	329,0	262.175	171,9	275.224	501	1,25	0,62
	Hortalizas Congeladas	54,9	42.538	19,5	17.463	74	1,29	1,12
	Cebollas	54,8	40.264	8,7	11.211	63	1,36	0,77
	Pimientos	45,3	21.507	7,0	3.966	52	2,11	1,77
	Tomates	24,8	10.569	23,9	25.487	49	2,35	0,94
	Leguminosas en grano	3,0	1.698	44,1	122.389	47	1,75	0,36
	Patatas Frescas o Refrigeradas	20,8	47.104	25,1	60.851	46	0,44	0,41
	Otros	125,4	98.496	43,6	33.857	169	1,27	1,29
UE-27	HORTALIZAS Y LEGUMBRES	264,2	218.687	91,5	128.092	356	1,21	0,71
	Hortalizas Congeladas	41,3	32.347	16,7	15.681	58	1,28	1,06
	Cebollas	33,3	25.283	5,2	6.614	39	1,32	0,79
	Pimientos	40,0	19.294	2,7	1.357	43	2,07	1,97
	Tomates	21,9	9.727	22,0	24.354	44	2,25	0,90
	Leguminosas en grano	2,5	1.451	1,6	2.551	4	1,72	0,63
	Patatas Frescas o Refrigeradas	20,3	46.676	21,0	54.781	41	0,43	0,38
	Otros	104,9	83.910	22,4	22.752	127	1,25	0,98
PAÍSES TERCEROS	HORTALIZAS Y LEGUMBRES	64,8	43.489	80,4	147.131	145	1,49	0,55
	Hortalizas Congeladas	13,6	10.191	2,8	1.781	16	1,33	1,59
	Cebollas	21,5	14.981	3,5	4.596	25	1,44	0,75
	Pimientos	5,3	2.213	4,3	2.608	10	2,41	1,66
	Tomates	2,9	842	2,0	1.133	5	3,46	1,75
	Leguminosas en grano	0,5	248	42,5	119.838	43	1,92	0,35
	Patatas Frescas o Refrigeradas	0,5	429	4,0	6.070	5	1,16	0,66
	Otros	20,5	14.586	21,3	11.105	42	1,41	1,92

Gráfico 19.

Distribución de las exportaciones e importaciones del Grupo Hortalizas por subgrupos

Septiembre de 2023



Tabla 31.

Evolución del comercio exterior Pimientos (070960)

Septiembre de 2021, 2022 y 2023

Exportación	septiembre 2021	septiembre 2022	septiembre 2023	Importación	septiembre 2021	septiembre 2022	septiembre 2023
Valor (M€)	42,67	50,17	45,28	Valor (M€)	1,52	4,05	7,01
Volumen (t)	32.951	26.893	21.507	Volumen (t)	1.491	3.114	3.966
Precio Medio €/kg	1,29	1,87	2,11	Precio Medio €/kg	1,02	1,30	1,77

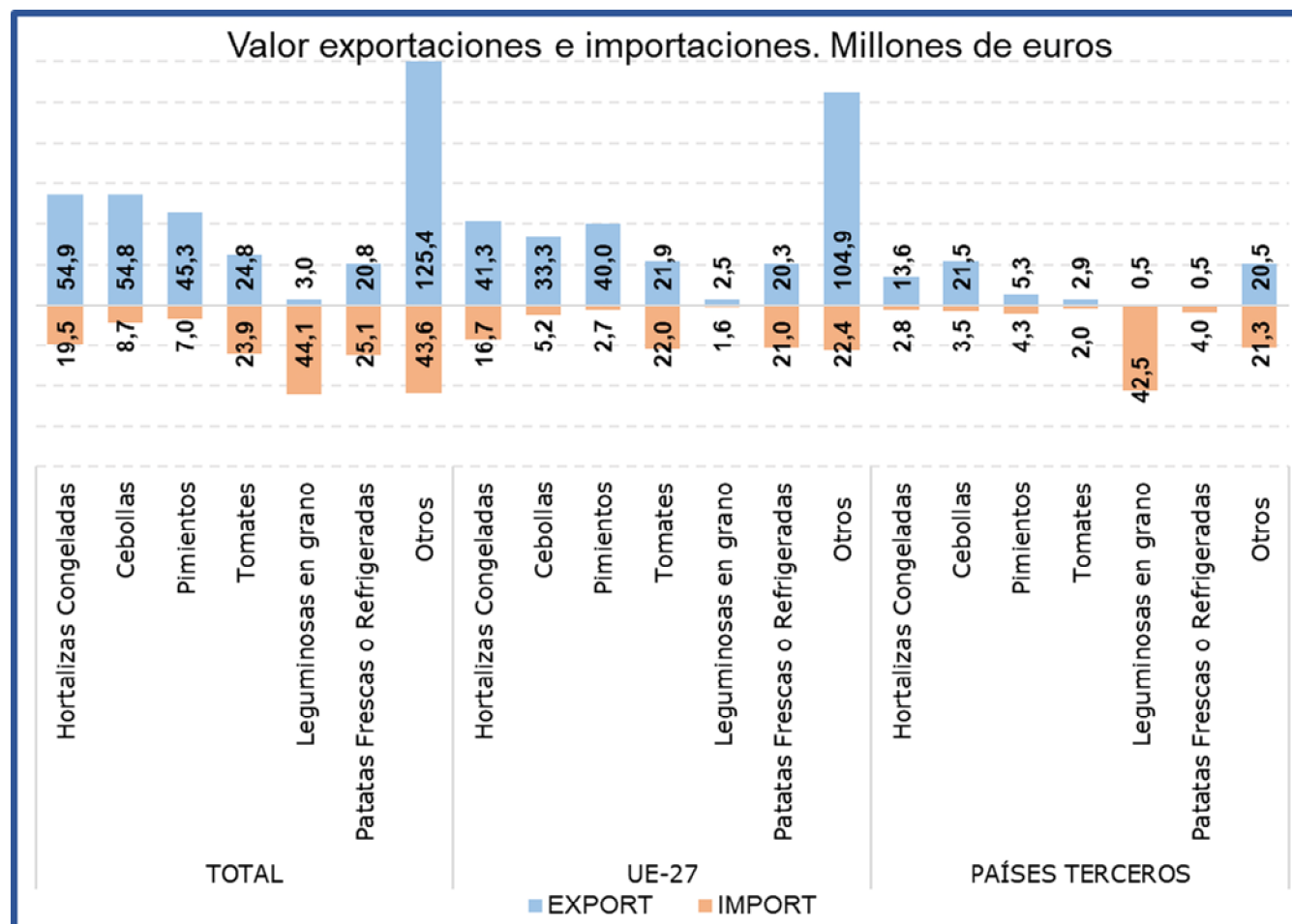
En septiembre el subgrupo **Pimientos** ha supuesto el **14% de las exportaciones totales del grupo y el 4% de las importaciones**. Este mes las **exportaciones han descendido un 9,7% en valor** con respecto al año 2022, mientras que **las importaciones se han incrementado un 73%**.

Tabla 32.

Evolución del comercio exterior Subgrupo Patatas frescas o refrigeradas (0701)

Septiembre de 2021, 2022 y 2023

Exportación	septiembre 2021	septiembre 2022	septiembre 2023	Importación	septiembre 2021	septiembre 2022	septiembre 2023
Valor (M€)	6,98	14,24	20,79	Valor (M€)	8,88	21,70	25,05
Volumen (t)	25.362	44.836	47.104	Volumen (t)	33.691	64.876	60.851
Precio Medio €/kg	0,28	0,32	0,44	Precio Medio €/kg	0,26	0,33	0,41

El subgrupo **Patatas frescas o refrigeradas** en el mes de septiembre de 2023 **ha supuesto el 6% de las exportaciones y el 15% de las importaciones totales del grupo**. Con respecto al mismo mes del año anterior **se ha incrementado el valor de las exportaciones en un 45,9%**, mientras que **el de las importaciones lo ha hecho en un 15,5%**.

Tabla 33.

Evolución del comercio exterior Subgrupo Legumbres secas desvainadas (0713)

Septiembre de 2021, 2022 y 2023

Exportación	septiembre 2021	septiembre 2022	septiembre 2023	Importación	septiembre 2021	septiembre 2022	septiembre 2023
Valor (M€)	3,20	3,85	2,98	Valor (M€)	26,64	23,78	44,12
Volumen (t)	2.248	2.072	1.698	Volumen (t)	73.173	31.663	122.389
Precio Medio €/kg	1,42	1,86	1,75	Precio Medio €/kg	0,36	0,75	0,36

Este mes el subgrupo **Legumbres secas desvainadas** ha representado **el 26% de las importaciones totales del grupo, siendo inapreciables las exportaciones**. Con respecto a septiembre de 2022 el **valor de las importaciones se ha incrementado un 85,5%**.

Tabla 34.

Evolución del comercio exterior Subgrupo Tomates (0702)

Septiembre de 2021, 2022 y 2023

Exportación	septiembre 2021	septiembre 2022	septiembre 2023	Importación	septiembre 2021	septiembre 2022	septiembre 2023
Valor (M€)	35,54	30,43	24,83	Valor (M€)	13,63	17,77	23,94
Volumen (t)	23.018	17.339	10.569	Volumen (t)	24.315	18.326	25.487
Precio Medio €/kg	1,54	1,75	2,35	Precio Medio €/kg	0,56	0,97	0,94

El subgrupo **Tomates** supone este mes el **8% de las exportaciones y el 14% de las importaciones totales del grupo**. Con respecto a septiembre de 2022, **el valor de las exportaciones se ha reducido un 18,4%**, mientras que **el de las importaciones se ha incrementado un 34,8%**.

Tabla 35.

Evolución del comercio exterior Subgrupo Hortalizas Congeladas (0710)

Septiembre de 2021, 2022 y 2023

Exportación	septiembre 2021	septiembre 2022	septiembre 2023	Importación	septiembre 2021	septiembre 2022	septiembre 2023
Valor (M€)	49,56	52,39	54,91	Valor (M€)	14,31	19,80	19,52
Volumen (t)	53.185	47.360	42.538	Volumen (t)	16.691	23.026	17.463
Precio Medio €/kg	0,93	1,11	1,29	Precio Medio €/kg	0,86	0,86	1,12

El subgrupo **Hortalizas Congeladas** supone el **17% de las exportaciones y el 11% de las importaciones totales**. En septiembre de 2023, **se ha incrementado el valor de las exportaciones (4,8%)**, mientras que **el de las importaciones se ha reducido (-1,4%)** con respecto al año anterior.

Tabla 36.

Evolución del comercio exterior Subgrupo Cebollas (0703)

Septiembre de 2021, 2022 y 2023

Exportación	septiembre 2021	septiembre 2022	septiembre 2023	Importación	septiembre 2021	septiembre 2022	septiembre 2023
Valor (M€)	49,26	50,37	54,84	Valor (M€)	3,35	6,90	8,65
Volumen (t)	53.180	47.259	40.264	Volumen (t)	4.432	11.280	11.211
Precio Medio €/kg	0,93	1,07	1,36	Precio Medio €/kg	0,76	0,61	0,77

El subgrupo **Cebollas** representa el **17% de las exportaciones** y el **5% de las importaciones** totales del grupo. Respecto a septiembre de 2022 se ha **incrementado el valor tanto de las exportaciones (8,9%) como de las importaciones (25,4%)**.

Frutas (08)

En este grupo se analizan los productos comprendidos en el capítulo 08 del TARIC, correspondiente a Frutas y frutos comestibles, cortezas de agrios (cítricos), melones o sandías, principalmente frescos, refrigerados o secos. Por tanto, no se analizan productos en conserva u otras preparaciones que se incluyen principalmente en el capítulo 20 del TARIC. Para obtener información sobre los mismos se puede consultar el Anexo que acompaña al informe.

El grupo **Frutas** tiene un carácter netamente exportador con tendencia relativamente estable.

Gráfico 20.

Evolución del comercio exterior grupo Frutas

Años 2021, 2022 y 2023. M€



Tabla 37.

Variación Interanual del grupo Frutas

Septiembre 2023

Frutas (08)		M€			t		€/kg	
		septiembre 2023	(%) Sobre Total	Var. septiembre 2023/2022	septiembre 2023	Var. septiembre 2023/2022	septiembre 2023	Var. septiembre 2023/2022
EXP	Total	562,48		3,4%	394.906	18,8%	1,42	-12,9%
	UE-27	464,71	83	10,7%	335.085	26,0%	1,39	-12,1%
	PPTT	97,78	17	-21,2%	59.821	-10,1%	1,63	-12,4%
IMP	Total	296,68		-11,2%	188.851	-11,3%	1,57	0,2%
	UE-27	64,21	22	-22,6%	39.952	-36,3%	1,61	21,6%
	PPTT	232,47	78	-7,4%	148.899	-0,9%	1,56	-6,6%
Saldo		265,80		26,6%	206.056	72,4%		

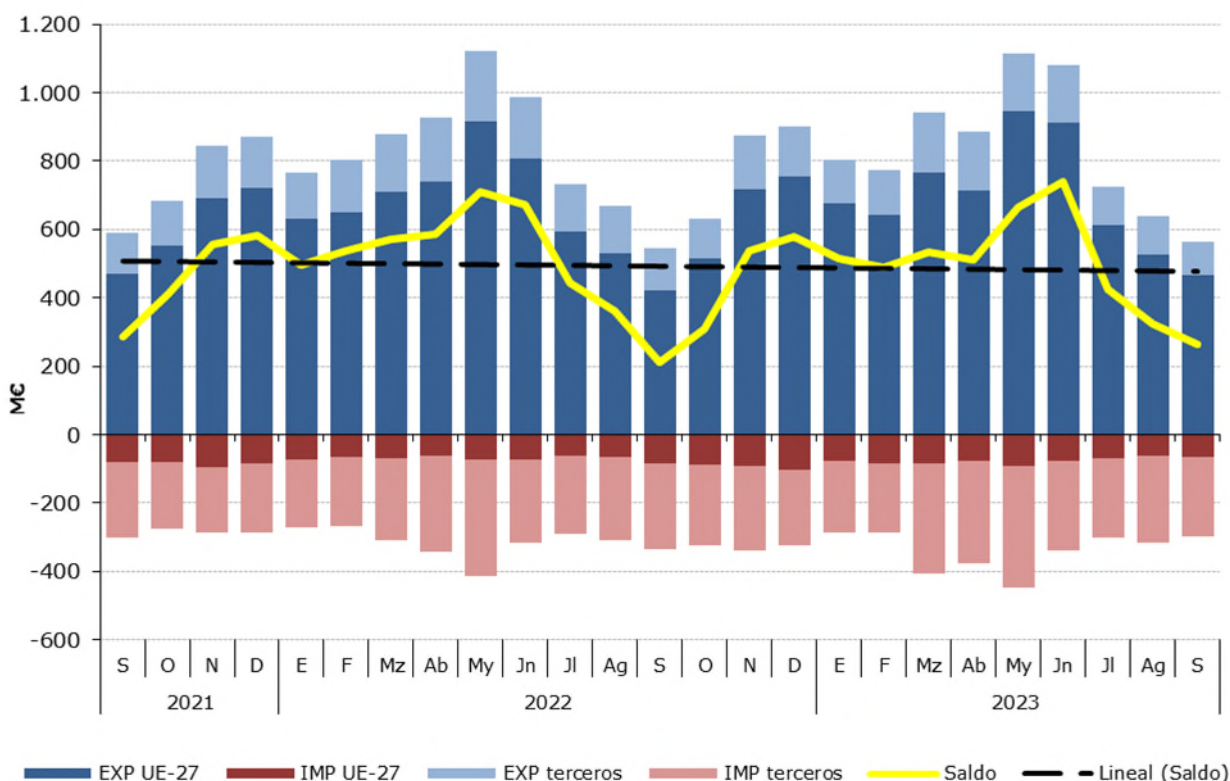
Los subgrupos elegidos mensualmente en este Grupo, que tiene una elevada estacionalidad, son los que presentan en cada mes un mayor comercio total (exportaciones + Importaciones).

Tabla 38.

Distribución del comercio exterior grupo Frutas

Total, UE y Países Terceros.

Septiembre de 2023

	SEPTIEMBRE 2023	Exportaciones		Importaciones		Comercio Total	Precio Medio (€/kg)	
		Valor Millones €	Peso toneladas	Valor Millones €	Peso toneladas	Valor Millones €	Exportado	Importado
TOTAL	FRUTAS	562,5	394.906	296,7	188.851	859,2	1,42	1,57
	Frutas de hueso	151,3	116.341	2,3	3.288	153,6	1,30	0,71
	Cítricos	77,2	49.593	67,9	57.625	145,0	1,56	1,18
	Frutos secos	59,4	12.163	67,7	16.387	127,1	4,89	4,13
	Uvas	59,5	24.902	2,2	1.313	61,7	2,39	1,65
	Aguacates	24,6	10.342	36,9	20.536	61,5	2,38	1,80
	Melones y Sandías	51,5	87.100	3,9	3.406	55,4	0,59	1,14
	Otros	138,9	94.466	115,9	86.297	254,8	1,47	1,34
UE-27	FRUTAS	464,7	335.085	64,2	39.952	528,9	1,39	1,61
	Frutas de hueso	123,1	98.586	1,9	2.984	125,0	1,25	0,63
	Cítricos	72,6	46.472	10,7	8.941	83,4	1,56	1,20
	Frutos secos	53,0	10.988	9,7	3.028	62,7	4,83	3,20
	Uvas	37,2	15.903	0,7	502	38,0	2,34	1,48
	Aguacates	23,1	9.166	1,7	1.164	24,8	2,52	1,42
	Melones y Sandías	45,8	78.445	0,8	988	46,6	0,58	0,79
	Otros	109,8	75.525	38,7	22.345	148,5	1,45	1,73
PAÍSES TERCEROS	FRUTAS	97,8	59.821	232,5	148.899	330,2	1,63	1,56
	Frutas de hueso	28,2	17.756	0,5	304	28,7	1,59	1,51
	Cítricos	4,5	3.121	57,1	48.684	61,7	1,45	1,17
	Frutos secos	6,4	1.175	58,0	13.359	64,3	5,44	4,34
	Uvas	22,3	8.998	1,4	811	23,7	2,47	1,76
	Aguacates	1,5	1.176	35,2	19.371	36,7	1,28	1,82
	Melones y Sandías	5,7	8.655	3,1	2.417	8,8	0,66	1,29
	Otros	29,2	18.940	77,1	63.952	106,3	1,54	1,21

Gráfico 21.

Distribución de las exportaciones e importaciones del Grupo Frutas por subgrupos

Septiembre de 2023



Tabla 39.

Evolución del comercio exterior Subgrupo Cítricos (0805)

Septiembre de 2021, 2022 y 2023

Exportación	septiembre 2021	septiembre 2022	septiembre 2023	Importación	septiembre 2021	septiembre 2022	septiembre 2023
Valor (M€)	75,68	70,03	77,15	Valor (M€)	48,30	52,72	67,89
Volumen (t)	59.946	51.212	49.593	Volumen (t)	59.675	56.782	57.625
Precio Medio €/kg	1,26	1,37	1,56	Precio Medio €/kg	0,81	0,93	1,18

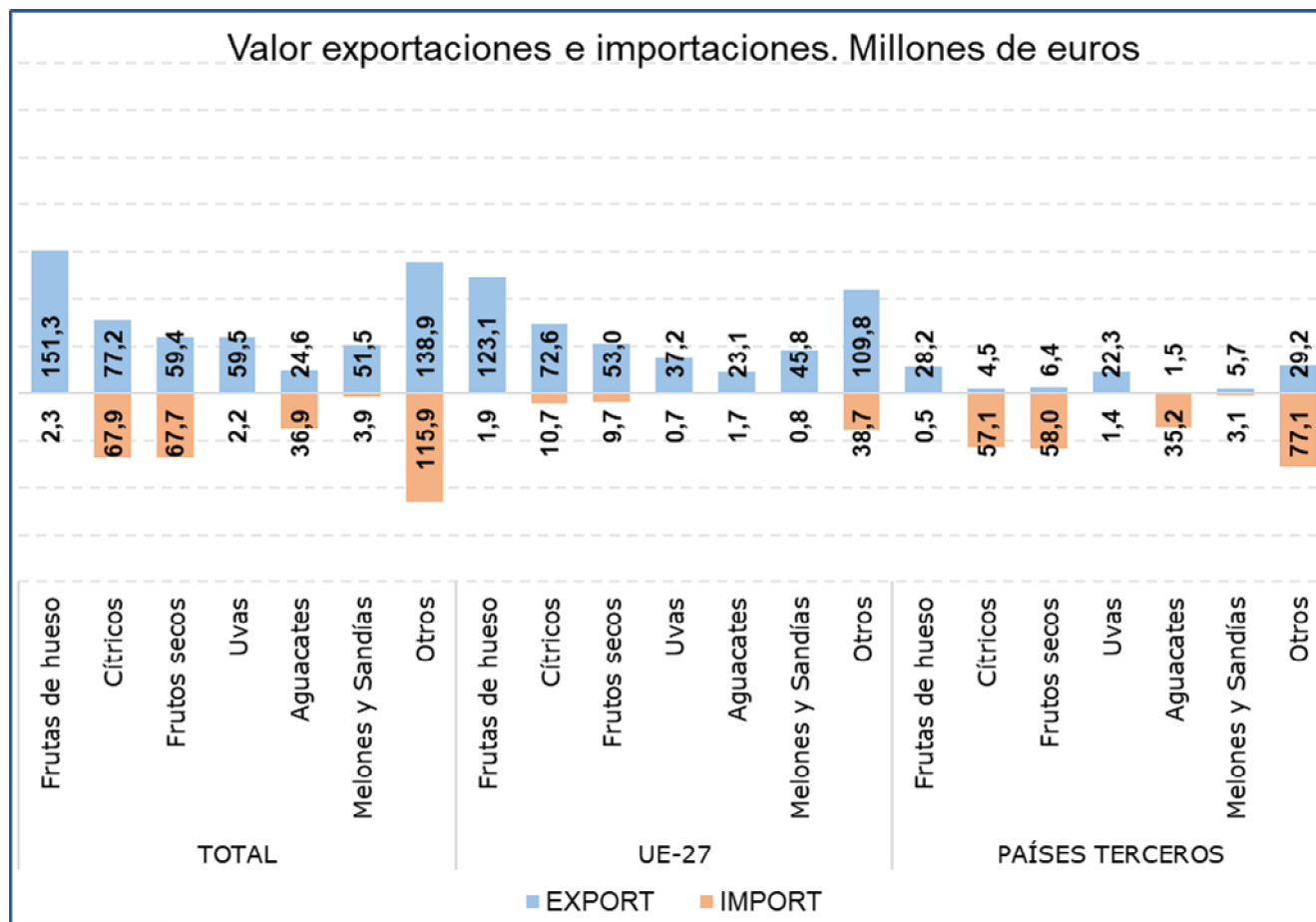
En septiembre el subgrupo **Cítricos** ha sido el **segundo en importancia desde el punto de vista exportador y el primero como importador** dentro del grupo Frutas, representado el **14% de las exportaciones totales y el 23% de las importaciones**. Respecto a septiembre de 2022 el valor de las exportaciones se ha incrementado un **10,2%**, mientras que el de las importaciones se ha incrementado un **28,8%**.

Tabla 40.

Evolución del comercio exterior Subgrupo Frutas de hueso (0809)

Septiembre de 2021, 2022 y 2023

Exportación	septiembre 2021	septiembre 2022	septiembre 2023	Importación	septiembre 2021	septiembre 2022	septiembre 2023
Valor (M€)	140,78	117,27	151,30	Valor (M€)	1,16	5,08	2,34
Volumen (t)	107.620	78.148	116.341	Volumen (t)	2.164	7.148	3.288
Precio Medio €/kg	1,31	1,50	1,30	Precio Medio €/kg	0,54	0,71	0,71

Este mes el subgrupo de **Frutas de hueso** ha representado el **27% de las exportaciones, siendo el principal subgrupo en importancia desde el punto de vista exportador, y el 1% de las importaciones totales del grupo Frutas**. En septiembre el valor de las exportaciones ha aumentado un **29%**.

Tabla 41.

Evolución del comercio exterior Subgrupo Frutos Secos (0801+0802)

Septiembre de 2021, 2022 y 2023

Exportación	septiembre 2021	septiembre 2022	septiembre 2023	Importación	septiembre 2021	septiembre 2022	septiembre 2023
Valor (M€)	82,72	71,44	59,43	Valor (M€)	114,19	93,00	67,65
Volumen (t)	16.336	14.012	12.163	Volumen (t)	28.725	21.418	16.387
Precio Medio €/kg	5,06	5,10	4,89	Precio Medio €/kg	3,98	4,34	4,13

Este subgrupo en **exportaciones ha alcanzado el 11% del total, disminuyendo su valor un 16,8%** con respecto a septiembre de 2022. No obstante, este subgrupo mantiene **una clara tendencia importadora** siendo el **segundo subgrupo en importancia dentro del grupo, con un 23% del total**, registrándose este mes un **descenso del 27,3% en el valor de las importaciones**.

Tabla 41.

Evolución del comercio exterior Uvas (0806)

Septiembre de 2021, 2022 y 2023

Exportación	septiembre 2021	septiembre 2022	septiembre 2023	Importación	septiembre 2021	septiembre 2022	septiembre 2023
Valor (M€)	98,86	93,23	59,50	Valor (M€)	2,52	9,15	2,17
Volumen (t)	46.269	40.746	24.902	Volumen (t)	1.747	5.441	1.313
Precio Medio €/kg	2,14	2,29	2,39	Precio Medio €/kg	1,44	1,68	1,65

Este mes el subgrupo de **Uvas** ha representado el **11% de las exportaciones y el 1% de las importaciones** totales del grupo. Con respecto a septiembre del año anterior **se ha reducido un 36,2% el valor de las exportaciones**.

Tabla 44.

Evolución del comercio exterior Subgrupo Aguacates (080440)

Septiembre de 2021, 2022 y 2023

Exportación	septiembre 2021	septiembre 2022	septiembre 2023	Importación	septiembre 2021	septiembre 2022	septiembre 2023
Valor (M€)	24,21	25,67	24,62	Valor (M€)	43,45	54,80	36,88
Volumen (t)	10.972	10.796	10.342	Volumen (t)	24.762	26.188	20.536
Precio Medio €/kg	2,21	2,38	2,38	Precio Medio €/kg	1,75	2,09	1,80

El subgrupo de **Aguacates** representa **el 4% de las exportaciones** y **el 12% de las importaciones totales del grupo Frutas**. Este mes ha **disminuido el valor de las exportaciones un 4,1%**, mientras que **el de las importaciones lo ha hecho en un 32,7%** con respecto a septiembre del año anterior.

Tabla 44.

Evolución del comercio exterior Subgrupo Melones y sandías (0807)

Septiembre de 2021, 2022 y 2023

Exportación	septiembre 2021	septiembre 2022	septiembre 2023	Importación	septiembre 2021	septiembre 2022	septiembre 2023
Valor (M€)	34,21	49,59	51,54	Valor (M€)	2,71	3,30	3,90
Volumen (t)	77.130	59.223	87.100	Volumen (t)	3.407	3.981	3.406
Precio Medio €/kg	0,44	0,84	0,59	Precio Medio €/kg	0,80	0,83	1,14

En septiembre el subgrupo **Melones y sandías** ha representado **el 9% de las exportaciones y el 1% de las importaciones totales** del grupo. El **valor de las exportaciones ha aumentado un 3,9%** respecto al mismo mes del año anterior.

Cereales (10)

En este grupo se analizan los productos comprendidos en el capítulo 10 del TARIC, correspondiente a Cereales.

El grupo **Cereales** mantiene su carácter **importador** y un saldo marcadamente decreciente a pesar de las grandes diferencias observadas en los valores de importación.

Gráfico 22.
Evolución del comercio exterior grupo Cereales
Años 2021, 2022 y 2023. M€



Tabla 45.
Variación Interanual del grupo Cereales
Septiembre 2023

Cereales (10)		M€		t		€/kg		
		septiembre 2023	(%) Sobre Total	Var. septiembre 2023/2022	septiembre 2023	Var. septiembre 2023/2022	septiembre 2023	Var. septiembre 2023/2022
EXP	Total	28,47		-17,6%	33.918	-29,8%	0,84	17,5%
	UE-27	19,94	70	-14,9%	25.250	-25,9%	0,79	14,8%
	PPTT	8,53	30	-23,2%	8.668	-39,3%	0,98	26,5%
IMP	Total	578,24		-18,7%	2.406.062	9,9%	0,24	-26,1%
	UE-27	258,78	45	32,9%	1.052.384	93,7%	0,25	-31,4%
	PPTT	319,46	55	-38,2%	1.353.678	-17,8%	0,24	-24,8%
Saldo		-549,77		18,8%	-2.372.143	-10,8%		

Tabla 46.

Distribución del comercio exterior grupo Cereales

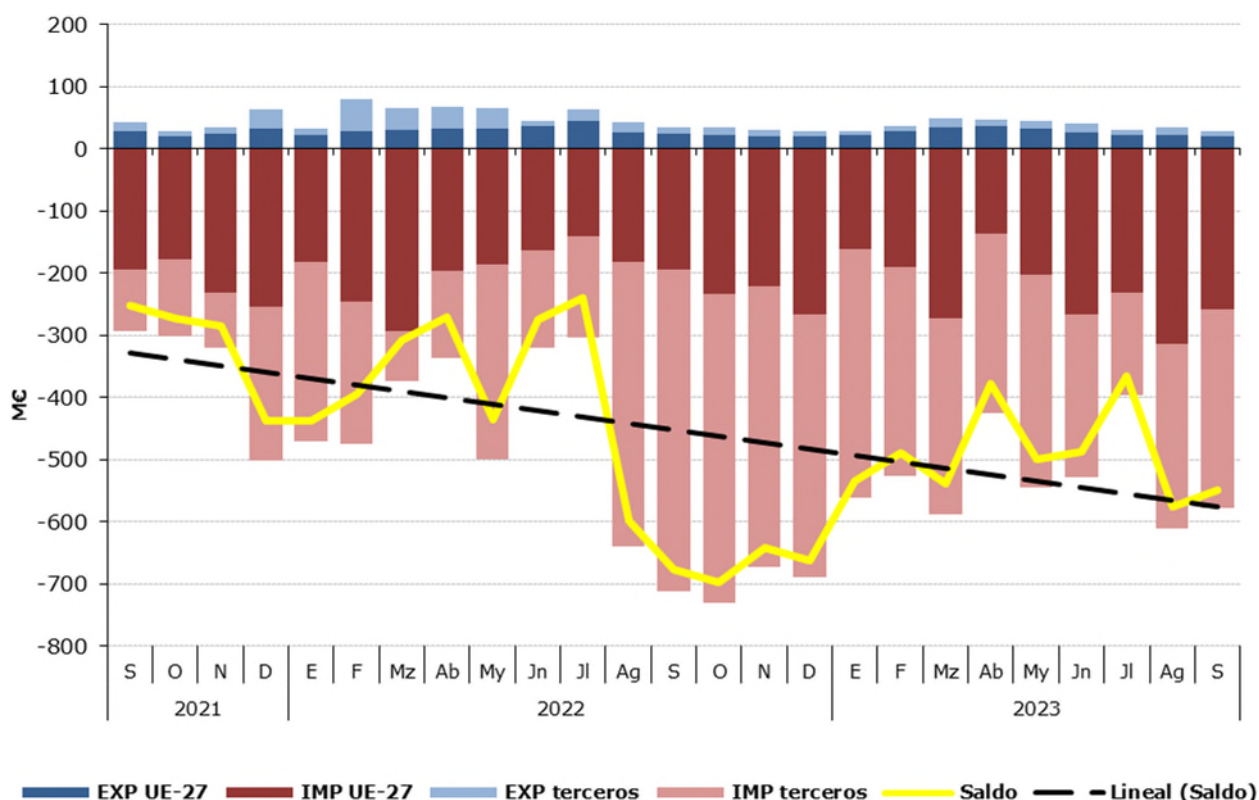
Total, UE y Países Terceros.

Septiembre de 2023

SEPTIEMBRE 2023		Exportaciones		Importaciones		Saldo (Exp-Imp)		€/kg	
		Valor Millones €	Peso toneladas	Valor Millones €	Peso toneladas	Valor Millones €	Peso toneladas	Exportado	Importado
TOTAL	CEREALES	28,5	33.918	578,2	2.406.062	-549,8	-2.372.143	0,84	0,24
	Maíz	7,0	10.184	178,4	768.854	-171,4	-758.669	0,68	0,23
	Trigo	1,8	2.310	266,5	1.075.522	-264,7	-1.073.212	0,78	0,25
	Arroz	16,8	15.464	11,1	13.963	5,7	1.501	1,09	0,79
	Cebada	0,4	978	93,8	432.076	-93,4	-431.098	0,44	0,22
	Otros	2,5	4.983	28,4	115.648	-25,9	-110.664	0,50	0,25
UE-27	CEREALES	19,9	25.250	258,8	1.052.384	-238,8	-1.027.134	0,79	0,25
	Maíz	5,2	7.187	25,1	88.723	-19,9	-81.535	0,73	0,28
	Trigo	0,6	1.082	130,7	517.485	-130,1	-516.403	0,56	0,25
	Arroz	11,4	11.301	4,0	4.299	7,5	7.003	1,01	0,92
	Cebada	0,3	798	74,1	339.179	-73,8	-338.381	0,36	0,22
	Otros	2,4	4.881	24,9	102.698	-22,5	-97.817	0,48	0,24
PAÍSES TERCEROS	CEREALES	8,5	8.668	319,5	1.353.678	-310,9	-1.345.010	0,98	0,24
	Maíz	1,7	2.997	153,2	680.131	-151,5	-677.134	0,57	0,23
	Trigo	1,2	1.227	135,8	558.036	-134,7	-556.809	0,97	0,24
	Arroz	5,4	4.162	7,1	9.664	-1,8	-5.502	1,29	0,74
	Cebada	0,1	180	19,8	92.896	-19,6	-92.717	0,78	0,21
	Otros	0,1	102	3,5	12.950	-3,4	-12.847	1,24	0,27

Gráfico 23.

Distribución de las exportaciones e importaciones del Grupo Cereales por subgrupos

Septiembre de 2023



Tabla 47.

Evolución del comercio exterior Subgrupo Maíz (1005)

Septiembre de 2021, 2022 y 2023

Exportación	septiembre 2021	septiembre 2022	septiembre 2023	Importación	septiembre 2021	septiembre 2022	septiembre 2023
Valor (M€)	4,94	7,08	6,96	Valor (M€)	101,75	420,95	178,37
Volumen (t)	9.430	11.955	10.184	Volumen (t)	485.297	1.408.743	768.854
€/kg	0,52	0,59	0,68	€/kg	0,21	0,30	0,23

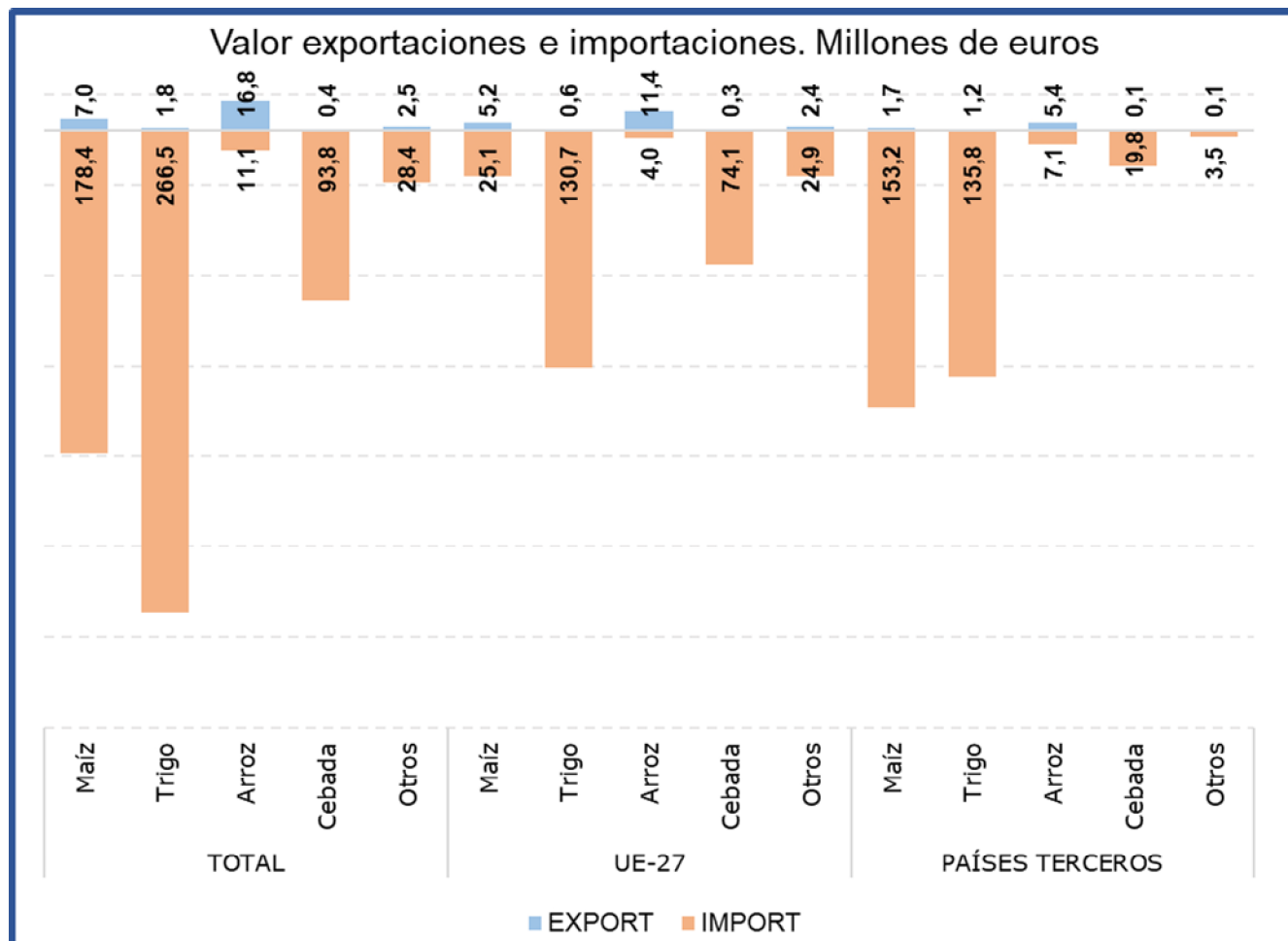
Este mes el subgrupo **Maíz** ha sido el **segundo en importancia desde el punto de vista importador, representando el 31% de las importaciones y el 24% de las exportaciones totales** del grupo Cereales. Comparado con septiembre de 2022, el **valor de las importaciones ha disminuido un 57,6%**, debido al descenso tanto del volumen importado (-45,4%) como del precio medio de importación (-22,4%). En relación con las **exportaciones estas han disminuido su valor un 1,7%** comparado con el mismo mes del año anterior.

Tabla 48.

Evolución del comercio exterior Subgrupo Trigo (1001)

Septiembre de 2021, 2022 y 2023

Exportación	septiembre 2021	septiembre 2022	septiembre 2023	Importación	septiembre 2021	septiembre 2022	septiembre 2023
Valor (M€)	17,61	4,11	1,80	Valor (M€)	163,60	204,99	266,54
Volumen (t)	39.759	6.137	2.310	Volumen (t)	688.664	564.540	1.075.522
€/kg	0,44	0,67	0,78	€/kg	0,24	0,36	0,25

El **Trigo** es el **primer subgrupo en importancia** en el apartado de **importaciones, representando este mes el 46% de las mismas**. Con respecto a septiembre de 2022 las **importaciones han aumentado un 30% en valor**, debido al fuerte aumento del volumen importado (90,5%) ya que el precio medio de importación se ha reducido un 31,7%. Por su parte las exportaciones de trigo han representado el **6% de las exportaciones totales del grupo**.

Tabla 49.

Evolución del comercio exterior Subgrupo Arroz (1006)

Septiembre de 2021, 2022 y 2023

Exportación	septiembre 2021	septiembre 2022	septiembre 2023	Importación	septiembre 2021	septiembre 2022	septiembre 2023
Valor (M€)	13,87	18,85	16,79	Valor (M€)	7,06	18,54	11,07
Volumen (t)	19.198	21.659	15.464	Volumen (t)	11.208	18.582	13.963
€/kg	0,72	0,87	1,09	€/kg	0,63	1,00	0,79

El subgrupo Arroz está integrado por variedades con comportamientos comerciales diferenciados, por una parte, los designados como de grano redondo tienen un claro comportamiento exportador y los de grano largo al contrario son de carácter importador.

Este mes el subgrupo del **Arroz ha representado el 59% de las exportaciones totales del grupo**, siendo el **primer subgrupo** en importancia en el **apartado de exportaciones**. Respecto a septiembre de 2022 el valor de las **exportaciones se ha reducido un 10,9%**.

En el apartado **de las importaciones** el arroz representa el **2%**.

Tabla 50.

Evolución del comercio exterior Subgrupo Cebada (1003)

Septiembre de 2021, 2022 y 2023

Exportación	septiembre 2021	septiembre 2022	septiembre 2023	Importación	septiembre 2021	septiembre 2022	septiembre 2023
Valor (M€)	1,27	1,59	0,43	Valor (M€)	10,60	40,66	93,84
Volumen (t)	4.062	3.221	978	Volumen (t)	45.850	119.102	432.076
€/kg	0,31	0,49	0,44	€/kg	0,23	0,34	0,22

El subgrupo de **Cebada** ha representado este mes el **2% de las exportaciones** totales del grupo Cereales y el **16% de las importaciones**. En septiembre destaca el **fuerte incremento en el valor de las importaciones (130,8%)**, con respecto al mismo mes del año anterior.

Semillas Oleaginosas, Plantas Industriales y Forrajes (12)

En este grupo se analizan los productos comprendidos en el capítulo 12 del TARIC, correspondiente a Semillas y frutos oleaginosos, semillas y frutos diversos, plantas industriales o medicinales; paja y forraje.

El grupo **Semillas Oleaginosas, Plantas Industriales y Forrajes** tiene carácter importador y tendencia ligeramente decreciente.

Gráfico 24.

Evolución del comercio exterior grupo Semillas Oleaginosas, Plantas Industriales y Forrajes Años 2021, 2022 y 2023. M€



Tabla 51.

Variación Interanual del grupo Semillas Oleaginosas, Plantas Industriales y Forrajes Septiembre 2023

Semillas Oleaginosas (12)		M€		Var. septiembre 2023/2022	t		Var. septiembre 2023/2022	€/kg	
		septiembre 2023	(%) Sobre Total		septiembre 2023	septiembre 2023		septiembre 2023	Var. septiembre 2023/2022
EXP	Total	51,03		-55,3%	75.610	-72,0%	0,67	59,6%	
	UE-27	30,03	59	-17,8%	27.805	-49,9%	1,08	64,1%	
	PPTT	21,00	41	-72,9%	47.804	-77,7%	0,44	21,4%	
IMP	Total	184,67		-29,5%	244.300	-22,9%	0,76	-8,5%	
	UE-27	65,62	36	-9,0%	71.192	10,7%	0,92	-17,8%	
	PPTT	119,04	64	-37,3%	173.108	-31,5%	0,69	-8,4%	
Saldo		-133,64		9,5%	-168.691	-258,4%			

Tabla 52.

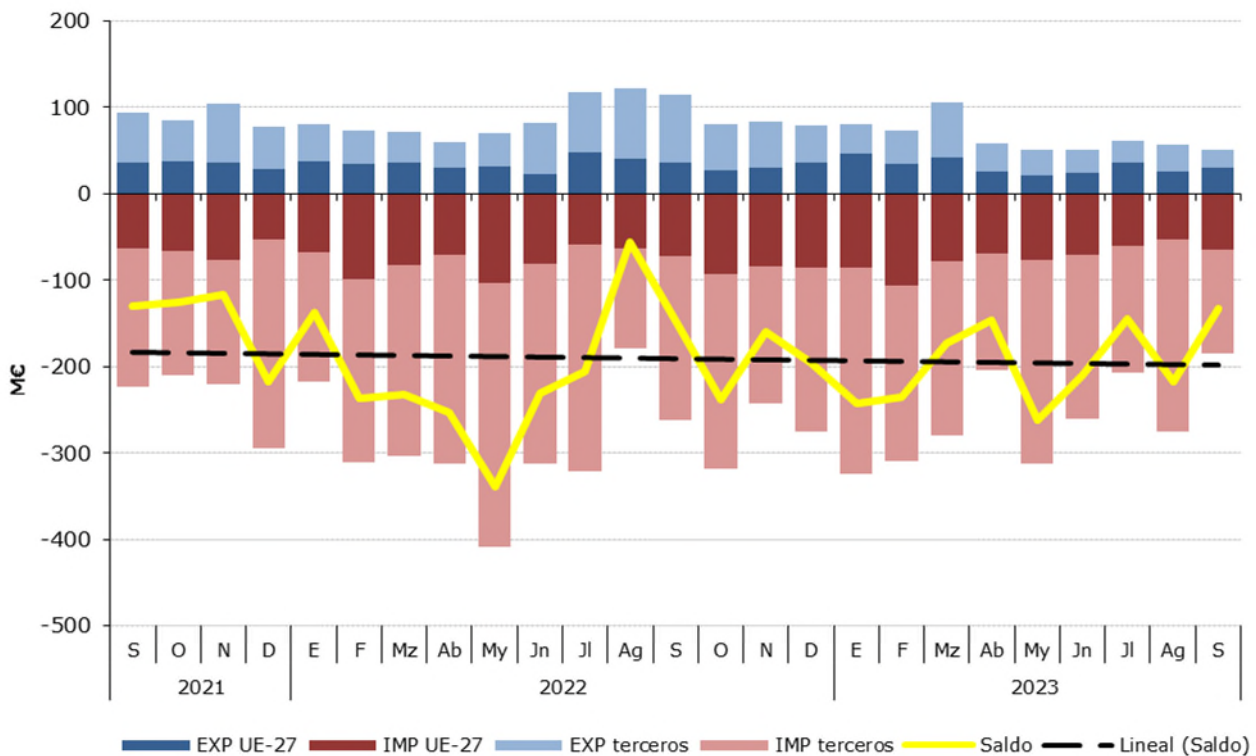
Distribución del comercio exterior grupo Semillas Oleaginosas, Plantas Industriales y Forrajes

Total, UE y Países Terceros.

Septiembre de 2023

	Septiembre2023	Exportaciones		Importaciones		Saldo (Exp-Imp)		Precio Medio (€/kg)	
		Valor	Peso	Valor	Peso	Valor	Peso	Exportado	Importado
		Millones €	toneladas	Millones €	toneladas	Millones €	toneladas		
TOTAL	SEMILLAS OLEAGINOSAS	51,0	75.610	184,7	244.300	-133,6	-168.691	0,67	0,76
	Habas de Soja	0,3	276	78,8	148.662	-78,5	-148.386	1,18	0,53
	Semillas de Girasol	2,7	551	27,2	41.543	-24,5	-40.992	4,90	0,65
	Forrajes	11,6	32.864	2,5	5.213	9,1	27.652	0,35	0,48
	Otros	36,4	41.919	76,2	48.883	-39,8	-6.964	0,87	1,56
UE-27	SEMILLAS OLEAGINOSAS	30,0	27.805	65,6	71.192	-35,6	-43.387	1,08	0,92
	Habas de Soja	0,2	232	1,5	2.092	-1,4	-1.860	0,78	0,74
	Semillas de Girasol	2,6	525	20,8	38.660	-18,3	-38.135	4,91	0,54
	Forrajes	1,3	3.881	1,0	2.957	0,3	924	0,33	0,32
	Otros	26,0	23.168	42,3	27.483	-16,3	-4.316	1,12	1,54
PAÍSES TERCEROS	SEMILLAS OLEAGINOSAS	21,0	47.804	119,0	173.108	-98,0	-125.304	0,44	0,69
	Habas de Soja	0,1	44	77,3	146.570,2	-77,1	-146.527	3,30	0,53
	Semillas de Girasol	0,1	26	6,3	2.883	-6,2	-2.857	4,68	2,20
	Forrajes	10,3	28.983	1,5	2.255	8,8	26.728	0,36	0,69
	Otros	10,4	18.751	33,9	21.400	-23,5	-2.649	0,56	1,58

Gráfico 25.

Distribución de las exportaciones e importaciones del Grupo Semillas Oleaginosas, Plantas Industriales y Forrajes por subgrupos

Septiembre de 2023



Tabla 53.

Evolución del comercio exterior Subgrupo Habas de Soja (1201)

Septiembre de 2021, 2022 y 2023

Exportación	septiembre 2021	septiembre 2022	septiembre 2023	Importación	septiembre 2021	septiembre 2022	septiembre 2023
Valor (M€)	0,07	0,33	0,33	Valor (M€)	133,48	156,30	78,81
Volumen (t)	66	462	276	Volumen (t)	269.595	232.831	148.662
€/kg	1,12	0,72	1,18	€/kg	0,50	0,67	0,53

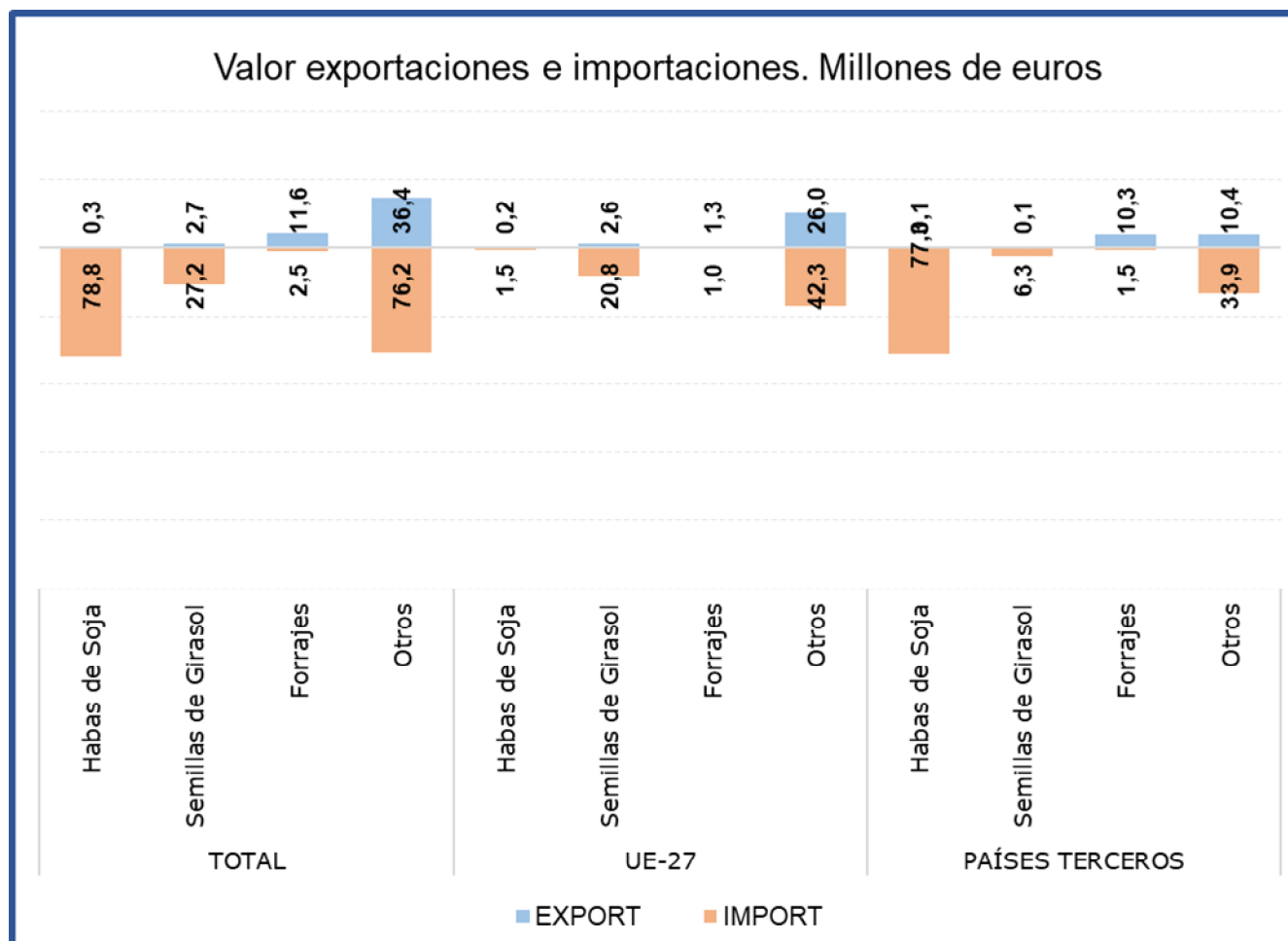
El subgrupo **Habas de Soja**, es claramente importador, siendo **el principal del grupo en el capítulo de importaciones** y representando en septiembre el **43% de las mismas**, principalmente procedente de **países terceros**. Respecto al mismo mes del año anterior, se observa un **descenso del 49,6% en el valor de las importaciones**, motivado por el descenso tanto del volumen importado (-36,2%) como del precio medio de importación (-21%).

Las exportaciones son inapreciables.

Tabla 54.

Evolución del comercio exterior Subgrupo Semillas de Girasol (1206)

Septiembre de 2021, 2022 y 2023

Exportación	septiembre 2021	septiembre 2022	septiembre 2023	Importación	septiembre 2021	septiembre 2022	septiembre 2023
Valor (M€)	4,71	2,25	2,70	Valor (M€)	28,23	36,85	27,17
Volumen (t)	1.660	505	551	Volumen (t)	53.131	47.215	41.543
€/kg	2,84	4,46	4,90	€/kg	0,53	0,78	0,65

Este mes, en el subgrupo **Semillas de Girasol**, las **exportaciones han supuesto el 5%** de las exportaciones totales del grupo, con un **aumento** con respecto a septiembre de 2022 **del 20% en valor**. En cuanto a las **importaciones**, este mes han representado el **15% de las importaciones** del grupo, **disminuyendo su valor un 26,3%** con respecto al mismo mes del año anterior.

Tabla 55.

Evolución del comercio exterior Subgrupo Forrajes (1214)

Septiembre de 2021, 2022 y 2023

Exportación	septiembre 2021	septiembre 2022	septiembre 2023	Importación	septiembre 2021	septiembre 2022	septiembre 2023
Valor (M€)	42,51	62,95	11,58	Valor (M€)	0,84	1,90	2,50
Volumen (t)	199.380	193.637	32.864	Volumen (t)	3.144	8.960	5.213
€/kg	0,21	0,33	0,35	€/kg	0,27	0,21	0,48

En el subgrupo **Forrajes**, las **exportaciones** en el mes de septiembre han representado el **23% del total**, con un **descenso del 81,6% en el valor de estas** con respecto al mismo mes del año anterior. **Las importaciones son inapreciables.**

Aceites y grasas (15)

En este grupo se analizan los productos comprendidos en el capítulo 15 del TARIC, correspondiente a Grasas y aceites animales o vegetales, productos de su desdoblamiento; grasas alimenticias elaboradas; ceras de origen animal o vegetal.

El grupo **Aceites y Grasas**, tiene un carácter marcadamente exportador con tendencia a la estabilidad en los últimos años.

Gráfico 26.

Evolución del comercio exterior grupo Aceites y Grasas

Años 2021, 2022 y 2023. M€



Tabla 56.

Variación Interanual del grupo Aceites y Grasas

Septiembre 2023

Aceites y Grasas (15)	M€			t		€/kg	
	septiembre 2023	(%) Sobre Total	Var. septiembre 2023/2022	septiembre 2023	Var. septiembre 2023/2022	septiembre 2023	Var. septiembre 2023/2022
EXP Total	602,78		-5,3%	196.306	-17,5%	3,07	14,9%
UE-27	361,05	60	-1,3%	126.092	-13,2%	2,86	13,7%
PPTT	241,73	40	-10,6%	70.214	-24,2%	3,44	18,0%
IMP Total	449,02		-5,6%	337.737	16,9%	1,33	-19,2%
UE-27	157,96	35	-11,8%	95.375	-8,2%	1,66	-4,0%
PPTT	291,07	65	-1,8%	242.362	30,9%	1,20	-24,9%
Saldo	153,76		-4,3%	-141.431	-177,2%		

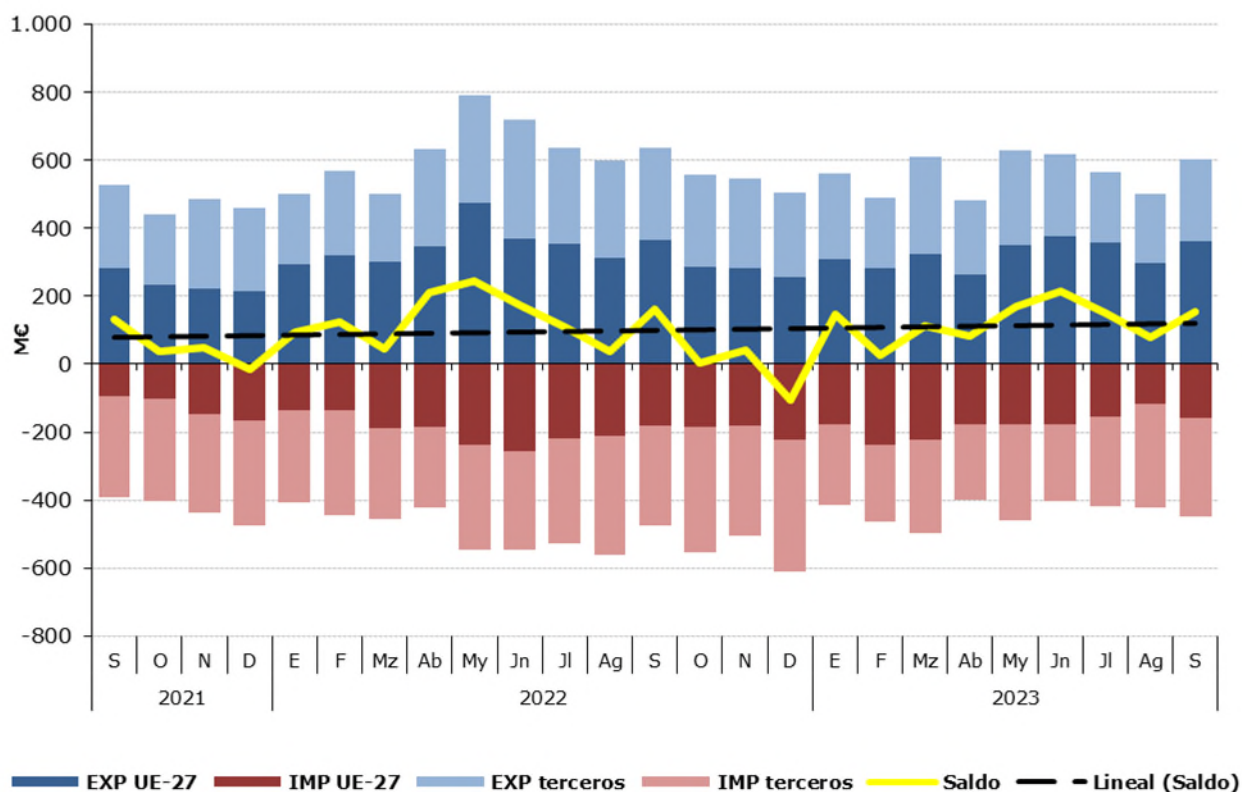
Tabla 57.

Distribución del comercio exterior grupo Aceites y Grasas

Total, UE y Países Terceros.

Septiembre de 2023

	SEPTIEMBRE 2023	Exportaciones		Importaciones		Saldo (Exp-Imp)		Precio Medio (€/kg)	
		Valor	Peso	Valor	Peso	Valor	Peso	Exportado	Importado
		Millones €	toneladas	Millones €	toneladas	Millones €	toneladas		
TOTAL	ACEITES Y GRASAS	602,8	196.306	449,0	337.737	153,8	-141.431	3,07	1,33
	Aceites de Oliva	391,9	57.589	111,7	19.718	280,3	37.870	6,81	5,66
	Aceites de Palma	17,2	10.036	75,3	80.199	-58,1	-70.163	1,72	0,94
	Aceites de Girasol	30,9	19.592	52,1	52.524	-21,2	-32.932	1,58	0,99
	Otros	162,7	109.089,6	209,9	185.295,6	-47,2	-76.206	1,49	1,13
UE-27	ACEITES Y GRASAS	361,0	126.092	158,0	95.375	203,1	30.717	2,86	1,66
	Aceites de Oliva	221,6	32.611	45,9	6.770	175,7	25.842	6,80	6,78
	Aceites de Palma	17	9.803	4,0	2.711	12,7	7.093	1,71	1,49
	Aceites de Girasol	17,4	10.528	27,2	24.763	-9,8	-14.235	1,65	1,10
	Otros	105,3	73.149,3	80,9	61.132,2	24,4	12.017	1,44	1,32
PAÍSES TERCEROS	ACEITES Y GRASAS	241,7	70.214	291,1	242.362	-49,3	-172.148	3,44	1,20
	Aceites de Oliva	170,3	24.977	65,8	12.949	104,5	12.029	6,82	5,08
	Aceites de Palma	0,5	233	71,3	77.489	-70,8	-77.256	2,12	0,92
	Aceites de Girasol	13,5	9.064	24,9	27.761	-11,4	-18.698	1,49	0,90
	Otros	57,4	35.940,3	129,0	124.163,4	-71,6	-88.223	1,60	1,04

Gráfico 27.

Distribución de las exportaciones e importaciones del Grupo Aceites por subgrupos

Septiembre de 2023



Tabla 58.

Evolución del comercio exterior Subgrupo Aceite de Oliva (1509)

Septiembre de 2021, 2022 y 2023

Exportación	septiembre 2021	septiembre 2022	septiembre 2023	Importación	septiembre 2021	septiembre 2022	septiembre 2023
Valor (M€)	314,14	364,93	391,93	Valor (M€)	31,15	37,55	111,68
Volumen (t)	93.280	91.385	57.589	Volumen (t)	12.982	11.476	19.718
Precio Medio €/kg	3,37	3,99	6,81	Precio Medio €/kg	2,40	3,27	5,66

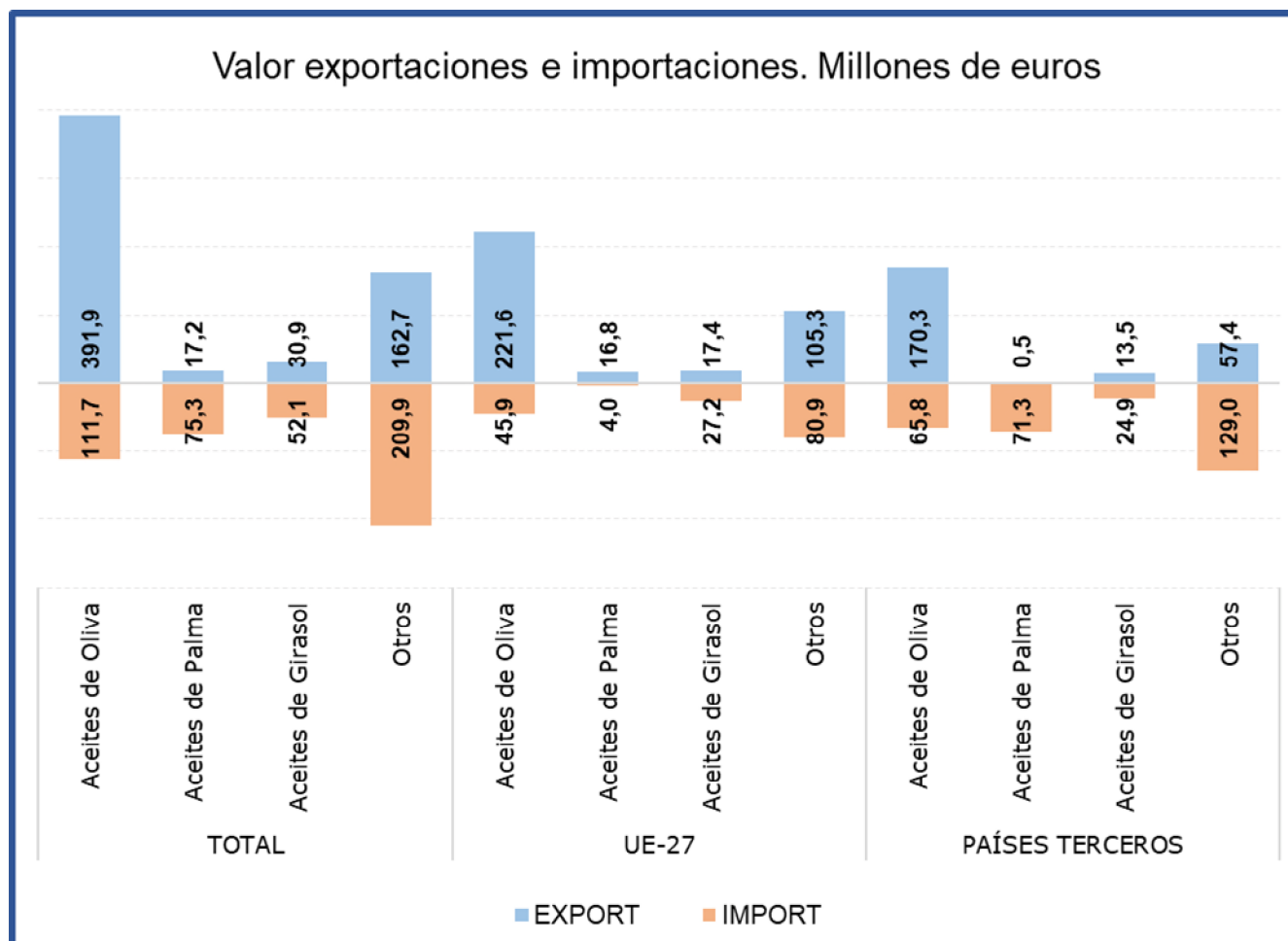
El subgrupo **Aceite de Oliva es el principal en exportaciones** al representar **el 65%** de estas. Comparado con septiembre de 2022, el **valor de las exportaciones se ha incrementado un 7,4%**, motivado por el incremento de los precios (70,4%) ya que el volumen exportado se ha reducido en un 37%.

Las **importaciones**, que representan el **25% del total del grupo**, han experimentado un **brusco incremento de su valor (197,4%)** con respecto al mismo mes del año anterior, situándose este mes el aceite de oliva como **primer subgrupo dentro del capítulo de importaciones del Grupo**.

El **saldo** se sitúa en **280 M€**.

Tabla 59.

Evolución del comercio exterior Subgrupo Aceite de Palma (1511)

Septiembre de 2021, 2022 y 2023

Exportación	septiembre 2021	septiembre 2022	septiembre 2023	Importación	septiembre 2021	septiembre 2022	septiembre 2023
Valor (M€)	3,62	13,64	17,25	Valor (M€)	106,63	102,58	75,34
Volumen (t)	2.757	6.601	10.036	Volumen (t)	115.168	79.326	80.199
Precio Medio €/kg	1,31	2,07	1,72	Precio Medio €/kg	0,93	1,29	0,94

El subgrupo **Aceite de Palma** ha representado el **17% de las importaciones**, situándose en septiembre como el segundo subgrupo dentro del capítulo de importaciones del Grupo de Aceites y Grasas. Este mes las **importaciones han disminuido su valor en un 26,6%**, respecto al mismo mes de 2022, debido al descenso del precio de importación (-27,4%).

Las exportaciones de aceite de palma **suponen el 3% de las totales del grupo**.

Tabla 60.

Evolución del comercio exterior Subgrupo Aceite de Girasol (1512)

Septiembre de 2021, 2022 y 2023

Exportación	septiembre 2021	septiembre 2022	septiembre 2023	Importación	septiembre 2021	septiembre 2022	septiembre 2023
Valor (M€)	29,06	58,43	30,92	Valor (M€)	49,33	71,28	52,11
Volumen (t)	21.753	28.102	19.592	Volumen (t)	42.896	42.312	52.524
Precio Medio €/kg	1,34	2,08	1,58	Precio Medio €/kg	1,15	1,68	0,99

El **Aceite de Girasol** ha representado el **12% de las importaciones** durante el mes de septiembre, siendo el **tercer subgrupo en importancia dentro del apartado importaciones** del Grupo. Las **importaciones han disminuido su valor en un 26,9%** respecto al mismo mes de 2022, debido a la caída del precio de importación (-41,1%), ya que el volumen importado se ha incrementado un 24,1%.

En el apartado de **exportaciones este subgrupo ha representado el 5%** de las totales, con un **descenso de su valor del 47,1%**.

Preparaciones de carne y pescado (16)

En este grupo se analizan los productos comprendidos en el capítulo 16 del TARIC, correspondiente a Preparaciones de carne, de pescado o de crustáceos, de moluscos o de otros invertebrados acuáticos.

El grupo **Preparaciones de carne y pescado** tiene carácter exportador con tendencia suavemente creciente.

Gráfico 28

Evolución del comercio exterior grupo Preparaciones de carne y pescado

Años 2021, 2022 y 2023. M€



Tabla 61.

Variación Interanual del grupo Preparaciones de carne y pescado Septiembre 2023

Preparaciones C y P.		M€			t		€/kg	
		septiembre 2023	(%) Sobre Total	Var. septiembre 2023/2022	septiembre 2023	Var. septiembre 2023/2022	septiembre 2023	Var. septiembre 2023/2022
EXP	Total	199,60		-6,8%	31.660	-18,2%	6,30	14,0%
	UE-27	154,13	77	-9,2%	25.263	-20,2%	6,10	13,7%
	PPTT	45,47	23	2,6%	6.398	-9,5%	7,11	13,4%
IMP	Total	134,35		-14,5%	25.460	-13,6%	5,28	-1,1%
	UE-27	54,04	40	11,3%	10.679	6,8%	5,06	4,2%
	PPTT	80,31	60	-26,0%	14.781	-24,1%	5,43	-2,6%
Saldo		65,25		14,6%	6.201	-33,0%		

Tabla 62.

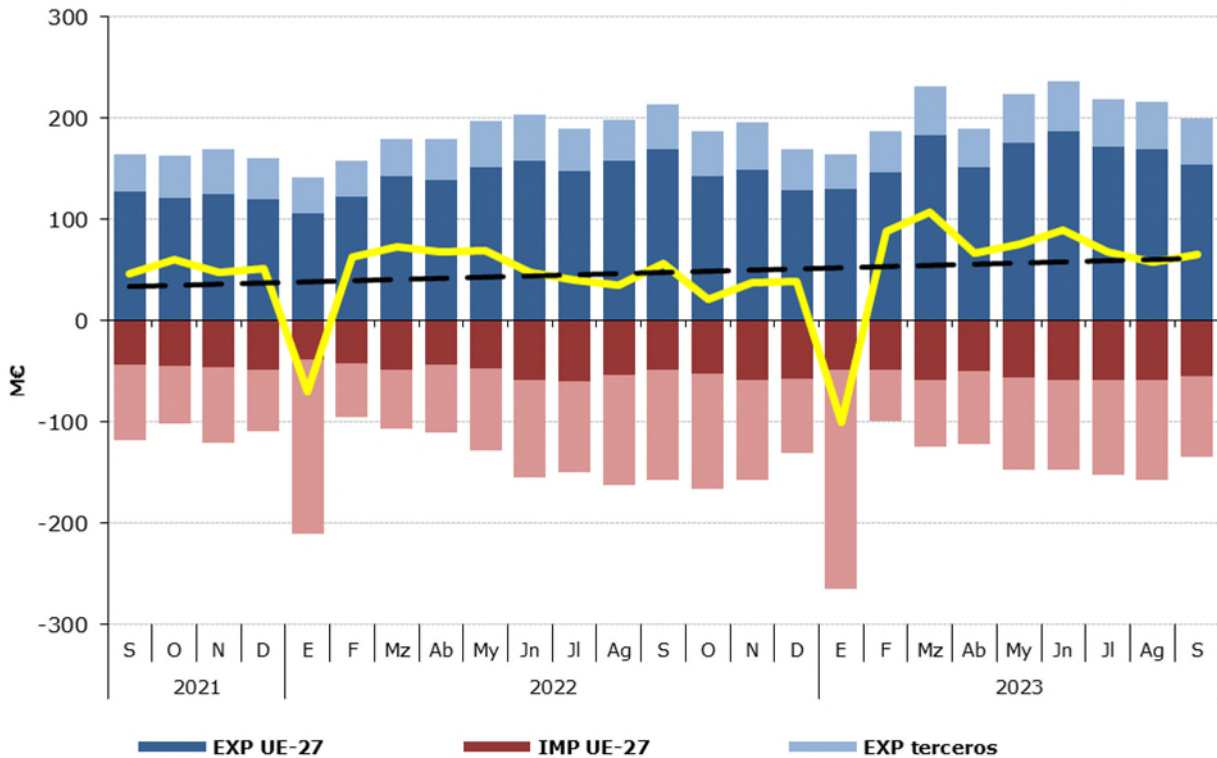
Distribución del comercio exterior grupo Preparaciones de carne y pescado

Total, UE y Países Terceros.

Septiembre de 2023

SEPTIEMBRE 2023	Exportaciones		Importaciones		Saldo (Exp-Imp)		Precio Medio (€/kg)	
	Valor Millones €	Peso toneladas	Valor Millones €	Peso toneladas	Valor Millones €	Peso toneladas	Exportado	Importado
	PREPARACIONES C y P.	199,6	31.660	134,4	25.460	65,3	6.201	6,30
Embutidos de carne	53,2	7.296	9,9	2.117	43,3	5.179	7,29	4,68
Preparaciones y conservas de pescado	86,9	12.392	80,0	14.606	6,9	-2.214	7,01	5,48
Crustáceos y moluscos preparados o conservados	28,2	5.248	19,6	3.559	8,6	1.689	5,38	5,51
Otros	31,3	6.725	24,8	5.177	6,5	1.547	4,65	4,79
PREPARACIONES C y P.	154,1	25.263	54,0	10.679	100,1	14.584	6,10	5,06
Embutidos de carne	37,4	5.110	9,8	2.067	27,6	3.043	7,32	4,73
Preparaciones y conservas de pescado	76,8	11.239	15,8	3.035	61,1	8.203	6,84	5,20
Crustáceos y moluscos preparados o conservados	18,4	4.174	5,1	711	13,3	3.463	4,42	7,23
Otros	21,4	4.739	23,3	4.865	-1,9	-126	4,52	4,80
PREPARACIONES C y P.	45,5	6.398	80,3	14.781	-34,8	-8.383	7,11	5,43
Embutidos de carne	15,8	2.185	0,1	49,6	15,7	2.136	7,22	2,54
Preparaciones y conservas de pescado	10,0	1.153	64,2	11.571	-54,2	-10.418	8,71	5,55
Crustáceos y moluscos preparados o conservados	9,8	1.073	14,5	2.848	-4,7	-1.775	9,11	5,08
Otros	9,9	1.986	1,5	312	8,4	1.673	4,97	4,71

Gráfico 29.

Distribución de las exportaciones e importaciones del Grupo Preparaciones de carne y pescado por subgrupos

Septiembre de 2023



Tabla 63.

Evolución del comercio exterior Subgrupo Embutidos de carne (1601)

Septiembre de 2021, 2022 y 2023

Exportación	septiembre 2021	septiembre 2022	septiembre 2023	Importación	septiembre 2021	septiembre 2022	septiembre 2023
Valor (M€)	44,94	55,35	53,18	Valor (M€)	8,11	9,90	9,90
Volumen (t)	7.297	8.407	7.296	Volumen (t)	2.077	2.614	2.117
Precio Medio €/kg	6,16	6,58	7,29	Precio Medio €/kg	3,91	3,79	4,68

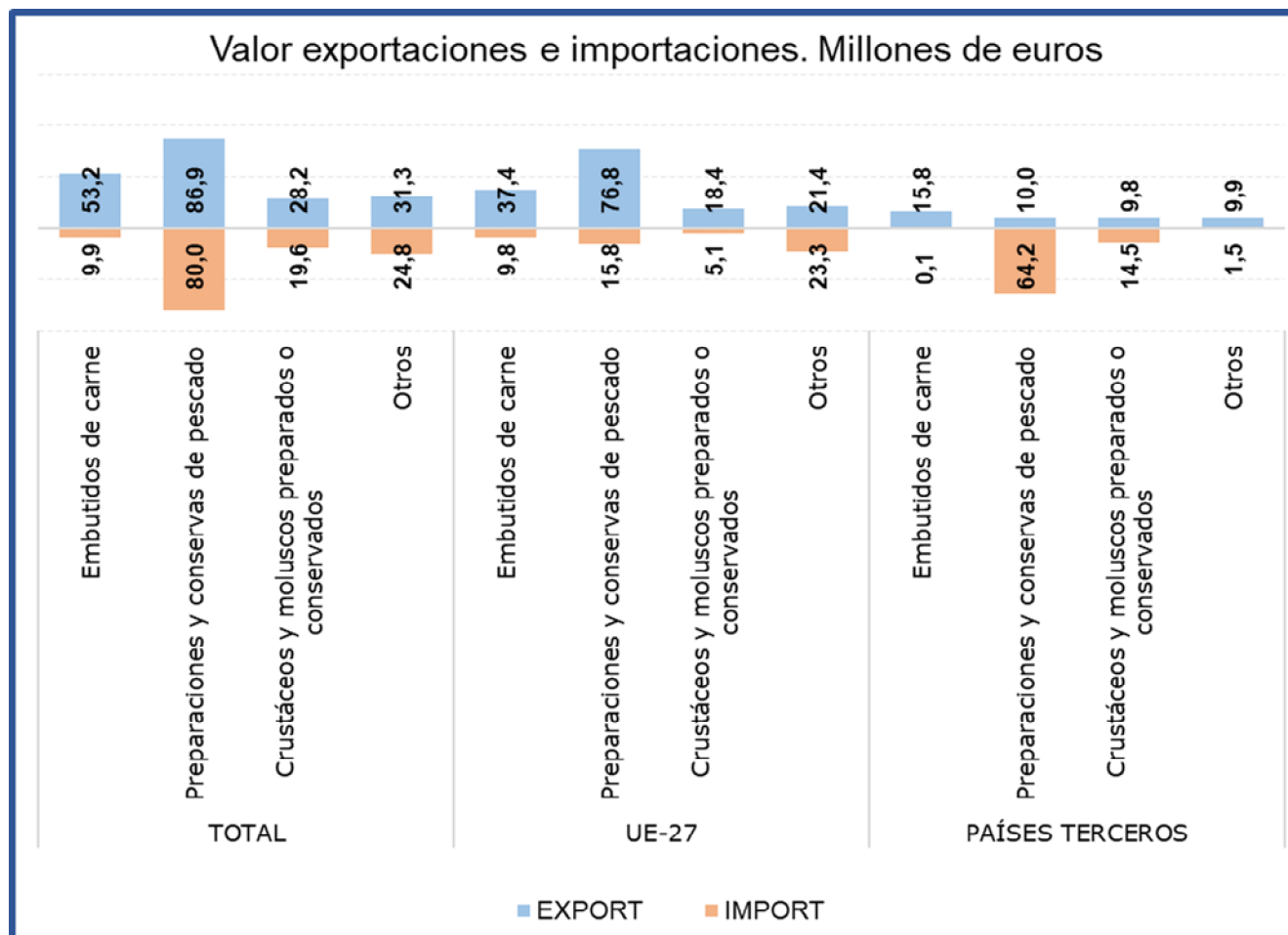
En el subgrupo **Embutidos de carne** las **exportaciones** en el mes de septiembre han alcanzado el **27% del total del grupo, disminuyendo** con respecto al mismo mes del año anterior **un 3,9% en valor**. Por su parte las **importaciones han representado el 7% del total**, manteniéndose estables **en valor**.

Tabla 64.

Evolución del comercio exterior Subgrupo Preparaciones y conservas de pescado (1604)

Septiembre de 2021, 2022 y 2023

Exportación	septiembre 2021	septiembre 2022	septiembre 2023	Importación	septiembre 2021	septiembre 2022	septiembre 2023
Valor (M€)	75,01	91,96	86,89	Valor (M€)	68,22	103,31	80,03
Volumen (t)	14.734	14.548	12.392	Volumen (t)	16.286	18.520	14.606
Precio Medio €/kg	5,09	6,32	7,01	Precio Medio €/kg	4,19	5,58	5,48

El subgrupo **Preparaciones y conservas de pescado** es el más relevante del grupo, siendo el principal **tanto en exportaciones como en importaciones**, representando este mes el **44%** y el **60% del total, respectivamente**. Con respecto a septiembre de 2022, se ha reducido **el valor tanto de las exportaciones (-5,5%) como de las importaciones (-22,5%)**.

Tabla 65.

Evolución del comercio exterior Subgrupo Crustáceos y moluscos preparados o conservados (1605)

Septiembre de 2021, 2022 y 2023

Exportación	septiembre 2021	septiembre 2022	septiembre 2023	Importación	septiembre 2021	septiembre 2022	septiembre 2023
Valor (M€)	21,18	26,71	28,22	Valor (M€)	20,65	21,33	19,61
Volumen (t)	5.139	6.348	5.248	Volumen (t)	4.591	3.788	3.559
Precio Medio €/kg	4,12	4,21	5,38	Precio Medio €/kg	4,50	5,63	5,51

El subgrupo **Crustáceos y moluscos preparados o conservados** ha supuesto este mes **el 14% de las exportaciones y el 15% de las importaciones totales** del grupo.

Este mes **el valor de las exportaciones se ha incrementado un 5,7%**, mientras que **el de las importaciones ha descendido un 8,1%** con respecto a septiembre del año anterior.

Bebidas (22)

En este grupo se analizan los productos comprendidos en el capítulo 22 del TARIC, correspondiente a Bebidas, líquidos alcohólicos y vinagre.

El grupo **Bebidas** tiene un carácter claramente exportador con tendencia descendente.

Gráfico 30
Evolución del comercio exterior grupo Bebidas
Años 2021, 2022 y 2023. M€



Tabla 66.
Variación Interanual del grupo Bebidas
Septiembre 2023

Bebidas (22)		M€			t		€/kg	
		septiembre 2023	(%) Sobre Total	Var. septiembre 2023/2022	septiembre 2023	Var. septiembre 2023/2022	septiembre 2023	Var. septiembre 2023/2022
EXP	Total	462,17		-1,4%	350.443	2,0%	1,32	-3,4%
	UE-27	235,11	51	13,2%	226.712	13,3%	1,04	-0,1%
	PPTT	227,07	49	-13,0%	123.731	-13,7%	1,84	0,8%
IMP	Total	203,64		-6,7%	124.500	-5,5%	1,64	-1,2%
	UE-27	120,28	59	-6,0%	84.621	-12,6%	1,42	7,5%
	PPTT	83,36	41	-7,7%	39.879	13,9%	2,09	-18,9%
Saldo		258,53		3,2%	225.943	6,8%		

Tabla 67.

Distribución del comercio exterior grupo Bebidas

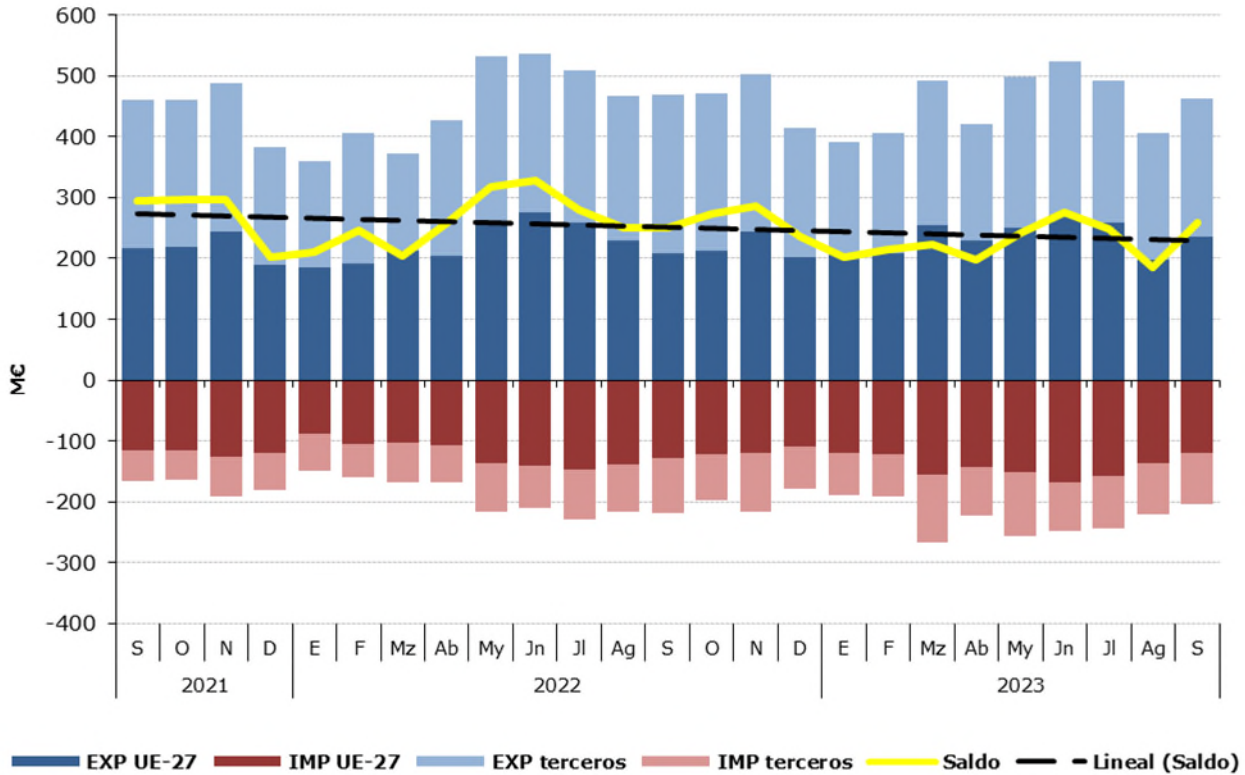
Total, UE y Países Terceros.
Septiembre de 2023

	SEPTIEMBRE 2023	Exportaciones		Importaciones		Saldo (Exp-Imp)		Precio Medio (€/kg)	
		Valor Millones €	Peso toneladas	Valor Millones €	Peso toneladas	Valor Millones €	Peso toneladas	Exportado	Importado
		TOTAL	462,2	350.443	203,6	124.500	258,5	225.943	1,32
	BEBIDAS								
	Bebidas refrescantes	40,4	50.792	34,7	27.720	5,7	23.072	0,80	1,25
	Vinos	247,0	185.369	20,7	5.533	226,2	179.836	1,33	3,74
	Bebidas espirituosas	90,6	26.439	79,1	15.822	11,5	10.617	3,43	5,00
	Otros	84,2	87.844	69,1	75.425	15,1	12.419	0,96	0,92
UE-27	BEBIDAS	235,1	226.712	120,3	84.621	114,8	142.091	1,04	1,42
	Bebidas refrescantes	20,2	26.033	31,4	25.270	-11,2	763	0,78	1,24
	Vinos	116,3	135.191	19,1	4.019	97,2	131.172	0,86	4,75
	Bebidas espirituosas	41,1	7.891	25,4	5.357	15,6	2.534	5,21	4,75
	Otros	57,6	57.597	44,3	49.975	13,2	7.621	1,00	0,89
PAÍSES TERCEROS	BEBIDAS	227,1	123.731	83,4	39.879	143,7	83.852	1,84	2,09
	Bebidas refrescantes	20,2	24.759	3,3	2.450	16,9	22.309	0,82	1,35
	Vinos	130,7	50.177	1,6	1.514	129,1	48.663	2,60	1,07
	Bebidas espirituosas	49,5	18.548	53,6	10.465	-4,1	8.083	2,67	5,13
	Otros	26,6	30.248	24,8	25.450	1,9	4.797	0,88	0,97

Gráfico 31.

Distribución de las exportaciones e importaciones del Grupo Bebidas por subgrupos

Septiembre de 2023



Tabla 68.

Evolución del comercio exterior Subgrupo Vinos y Mostos (2204)

Septiembre de 2021, 2022 y 2023

Exportación	septiembre 2021	septiembre 2022	septiembre 2023	Importación	septiembre 2021	septiembre 2022	septiembre 2023
Valor (M€)	271,74	274,22	246,96	Valor (M€)	21,54	19,90	20,71
Volumen (t)	211.044	192.632	185.369	Volumen (t)	4.751	4.303	5.533
Precio Medio €/kg	1,29	1,42	1,33	Precio Medio €/kg	4,53	4,62	3,74

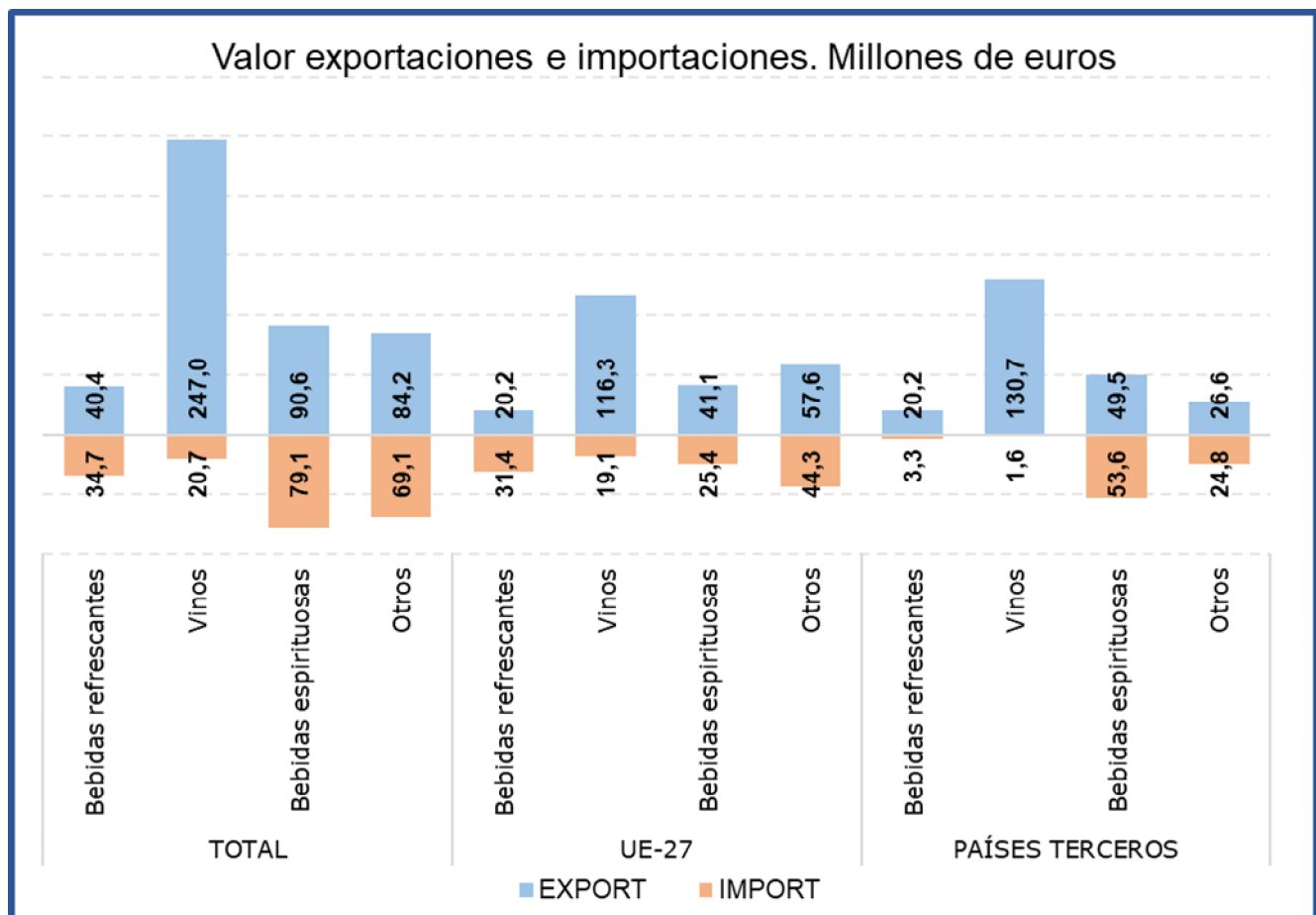
El subgrupo **Vinos y Mostos** es el más relevante de las Bebidas, principalmente en las **exportaciones** suponiendo este mes **el 53% del total del grupo**. Con respecto al mismo mes del año anterior las **exportaciones han reducido su valor un 9,9%**, debido al descenso tanto del volumen exportado (-3,8%) como del precio medio de exportación (-6,4%).

Las importaciones, que suponen el **10% de las totales del grupo**, han **aumentado su valor un 4,1%** con respecto a septiembre de 2022.

Tabla 69.

Evolución del comercio exterior Subgrupo Bebidas Espirituosas (2208)

Septiembre de 2021, 2022 y 2023

Exportación	septiembre 2021	septiembre 2022	septiembre 2023	Importación	septiembre 2021	septiembre 2022	septiembre 2023
Valor (M€)	92,17	97,43	90,59	Valor (M€)	64,13	100,66	79,09
Volumen (t)	28.695	27.190	26.439	Volumen (t)	14.915	21.737	15.822
Precio Medio €/kg	3,21	3,58	3,43	Precio Medio €/kg	4,30	4,63	5,00

El subgrupo de **Bebidas Espirituosas** ha supuesto en septiembre **el 20% de las exportaciones y el 39% de las importaciones totales**, siendo el subgrupo más importante desde el punto de vista importador.

Este mes se ha producido un **descenso del valor de las importaciones del 21,4%**. Por su parte las **exportaciones se han reducido un 7%**.

Tabla 70.

Evolución del comercio exterior Subgrupo Bebidas Refrescantes (2202)

Septiembre de 2021, 2022 y 2023

Exportación	septiembre 2021	septiembre 2022	septiembre 2023	Importación	septiembre 2021	septiembre 2022	septiembre 2023
Valor (M€)	45,03	38,05	40,42	Valor (M€)	30,94	34,31	34,72
Volumen (t)	65.859	50.880	50.792	Volumen (t)	30.722	31.574	27.720
Precio Medio €/kg	0,68	0,75	0,80	Precio Medio €/kg	1,01	1,09	1,25

Las **Bebidas Refrescantes** han representado **el 9% de las exportaciones y el 17% de las importaciones** totales del grupo.

En septiembre **el valor de las exportaciones se ha incrementado un 6,2%** mientras que **el de las importaciones lo ha hecho en un 1,2%** con respecto al mismo mes del año anterior.

Subproductos de la Industria Alimentaria y Piensos (23)

En este grupo se analizan los productos comprendidos en el capítulo 23 del TARIC, correspondiente a Residuos y desperdicios de las industrias alimentarias; alimentos preparados para animales.

El grupo **Subproductos de la Industria Alimentaria y Piensos** es marcadamente importador con variaciones mensuales notables y tendencia a la estabilidad.

Gráfico 32.

Evolución del comercio exterior grupo Subproductos de la Industria Alimentaria y Piensos.

Años 2021, 2022 y 2023. M€



Tabla 71.

Variación Interanual del grupo Subproductos de la Industria Alimentaria y Piensos.

Septiembre 2023

Piensos (23)		M€			t		€/kg	
		septiembre 2023	(%) Sobre Total	Var. septiembre 2023/2022	septiembre 2023	Var. septiembre 2023/2022	septiembre 2023	Var. septiembre 2023/2022
EXP	Total	142,47		7,1%	127.111	-3,6%	1,12	11,1%
	UE-27	98,68	69	3,0%	100.440	-1,3%	0,98	4,3%
	PPTT	43,79	31	17,7%	26.672	-11,5%	1,64	33,0%
IMP	Total	233,63		-2,6%	418.183	0,1%	0,56	-2,7%
	UE-27	112,89	48	9,4%	157.934	20,5%	0,71	-9,2%
	PPTT	120,73	52	-11,6%	260.249	-9,3%	0,46	-2,6%
Saldo		-91,16		14,7%	-291.072	-1,8%		

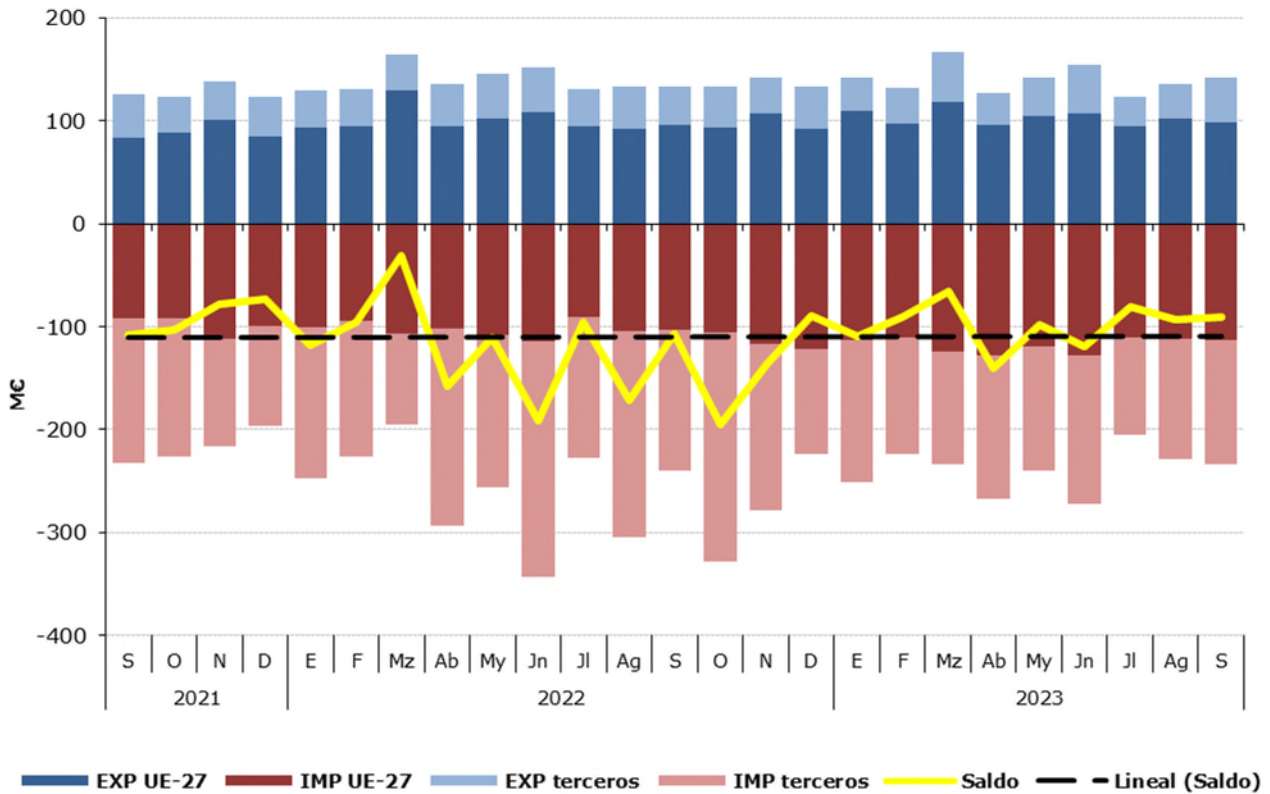
Tabla 72.

Distribución del comercio exterior grupo Subproductos de la Industria Alimentaria y Piensos.

Total, UE y Países Terceros.

Septiembre de 2023

	SEPTIEMBRE 2023	Exportaciones		Importaciones		Saldo (Exp-Imp)		€/kg	
		Valor Millones €	Peso toneladas	Valor Millones €	Peso toneladas	Valor Millones €	Peso toneladas	Exportado	Importado
TOTAL	SUBPRODUCTOS Y PIENSOS	142,5	127.111	233,6	418.183	-91,2	-291.072	1,12	0,56
	Piensos	108,7	71.239	81,9	46.749	26,8	24.491	1,53	1,75
	Tortas de Soja	5,4	12.086	88,8	186.072	-83,4	-173.985	0,45	0,48
	Otras Tortas	3,8	10.926	30,8	102.279	-26,9	-91.353	0,35	0,30
	Proteína Animal Transformada	19,1	21.328	10,3	8.279	8,7	13.048	0,89	1,25
Otros	5,5	11.532	21,8	74.804	-16,3	-63.272	0,47	0,29	
UE-27	SUBPRODUCTOS Y PIENSOS	98,7	100.440	112,9	157.934	-14,2	-57.494	0,98	0,71
	Piensos	70,7	52.587	72,9	41.754	-2,3	10.833	1,34	1,75
	Tortas de Soja	5,4	12.086	4,9	11.274	0,5	813	0,45	0,44
	Otras Tortas	3,8	10.886	23,4	71.043	-19,6	-60.157	0,35	0,33
	Proteína Animal Transformada	14,3	15.293	2,5	3.654	11,8	11.639	0,94	0,70
Otros	4,5	9.588	9,1	30.209	-4,6	-20.622	0,47	0,30	
PAÍSES TERCEROS	SUBPRODUCTOS Y PIENSOS	43,8	26.672	120,7	260.249	-76,9	-233.578	1,64	0,46
	Piensos	38,0	18.652	9,0	4.995	29,0	13.657	2,04	1,80
	Tortas de Soja	0,0	0	83,9	174.798	-83,9	-174.798	0,00	0,48
	Otras Tortas	0,1	41	7,4	31.236	-7,3	-31.195	1,50	0,24
	Proteína Animal Transformada	4,8	6.035	7,8	4.626	-3,0	1.409	0,79	1,68
Otros	0,9	1.944	12,7	44.594	-11,8	-42.650	0,49	0,29	

Gráfico 33.

Distribución de las exportaciones e importaciones del Grupo Subproductos de la Industria Alimentaria y Piensos, por subgrupos

Septiembre de 2023



Tabla 73.

Evolución del comercio exterior Subgrupo Piensos (2309)

Septiembre de 2021, 2022 y 2023

Exportación	septiembre 2021	septiembre 2022	septiembre 2023	Importación	septiembre 2021	septiembre 2022	septiembre 2023
Valor (M€)	78,48	90,16	108,69	Valor (M€)	72,02	76,29	81,91
Volumen (t)	76.392	67.443	71.239	Volumen (t)	43.721	51.776	46.749
€/kg	1,03	1,34	1,53	€/kg	1,65	1,47	1,75

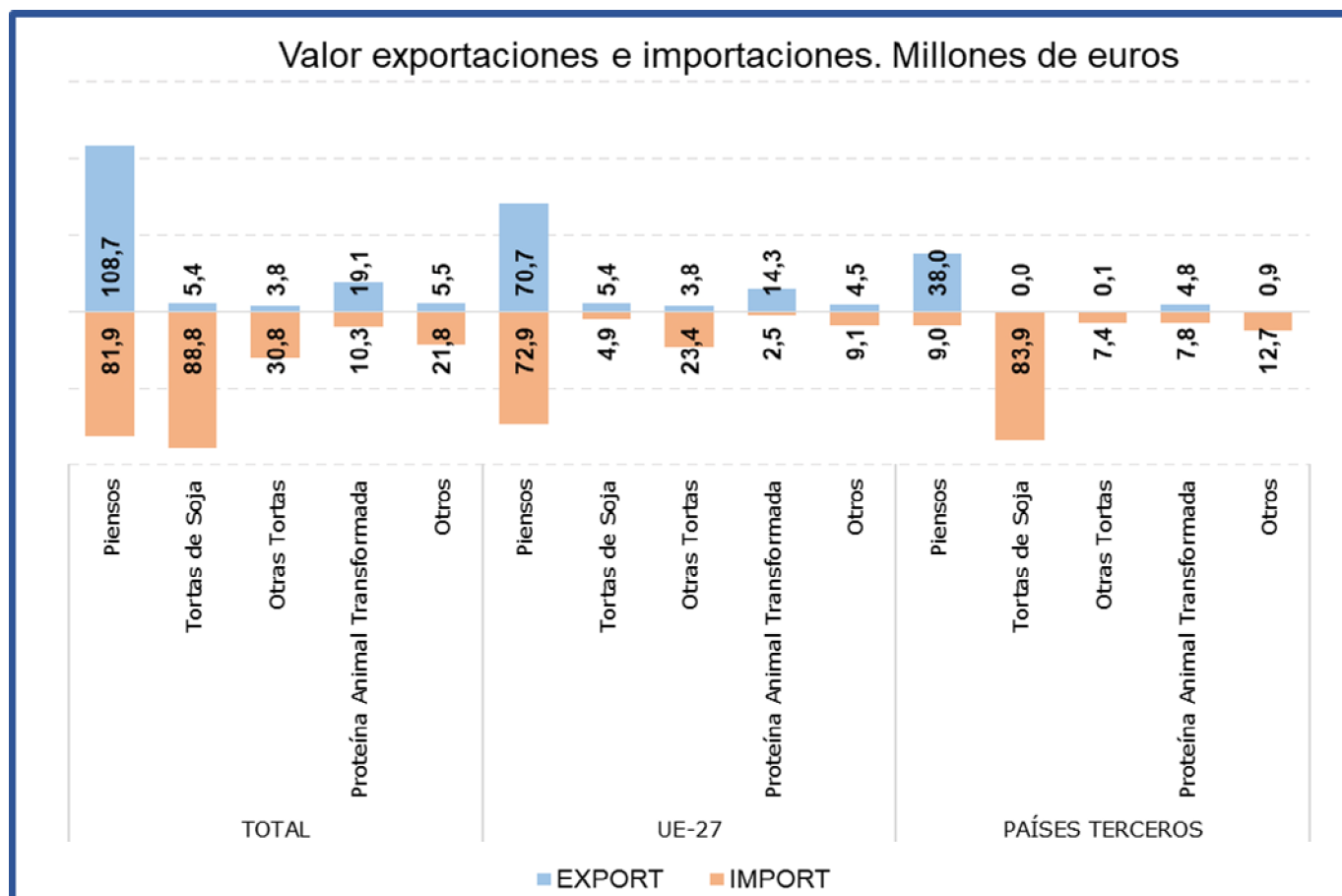
Este mes el subgrupo **Piensos** es **el más relevante del grupo desde el punto de vista exportador y el segundo en importancia desde el punto de vista importador**, suponiendo el **76% de las exportaciones y el 35% de las importaciones** totales del grupo.

El valor de las exportaciones se ha incrementado un 20,6%, mientras que **el de las importaciones lo ha hecho en un 7,4%** con respecto a septiembre del año anterior.

Tabla 74.

Evolución del comercio exterior Subgrupo Tortas de Soja (2304)

Septiembre de 2021, 2022 y 2023

Exportación	septiembre 2021	septiembre 2022	septiembre 2023	Importación	septiembre 2021	septiembre 2022	septiembre 2023
Valor (M€)	12,71	7,01	5,40	Valor (M€)	101,72	80,58	88,82
Volumen (t)	33.562	14.185	12.086	Volumen (t)	268.677	143.551	186.072
€/kg	0,38	0,49	0,45	€/kg	0,38	0,56	0,48

Las **Tortas de Soja** suponen este mes el **4% de las exportaciones y el 38% de las importaciones**, siendo el **primer subgrupo en importancia desde el punto de vista importador** del grupo. En septiembre **ha aumentado el valor de las importaciones un 10,2%**, debido al incremento del volumen importado (29,6%) ya que el precio medio de importación se ha reducido un 15%. El valor de las **exportaciones se ha reducido un 23%**.

Tabla 75.

Evolución del comercio exterior Subgrupo Otras Tortas (2306)

Septiembre de 2021, 2022 y 2023

Exportación	septiembre 2021	septiembre 2022	septiembre 2023	Importación	septiembre 2021	septiembre 2022	septiembre 2023
Valor (M€)	7,27	4,72	3,82	Valor (M€)	21,29	29,57	30,75
Volumen (t)	27.449	12.429	10.926	Volumen (t)	78.246	99.855	102.279
€/kg	0,26	0,38	0,35	€/kg	0,27	0,30	0,30

Este mes, el subgrupo **Otras Tortas** representa el **3% de las exportaciones y el 13% de las importaciones totales del grupo**. Con respecto al año anterior **el valor de las importaciones ha aumentado un 4%**.

Tabla 76.

Evolución del comercio exterior Subgrupo Proteína Animal Transformada (2301)

Septiembre de 2021, 2022 y 2023

Exportación	septiembre 2021	septiembre 2022	septiembre 2023	Importación	septiembre 2021	septiembre 2022	septiembre 2023
Valor (M€)	22,24	25,22	19,08	Valor (M€)	12,74	14,01	10,33
Volumen (t)	27.826	25.795	21.328	Volumen (t)	13.181	10.395	8.279
€/kg	0,80	0,98	0,89	€/kg	0,97	1,35	1,25

La **Proteína Animal Transformada** representa **el 13% de las exportaciones y el 4% de las importaciones del grupo**. Este mes **ha descendido el valor tanto de las exportaciones (-24,4%) como de las importaciones (-26,3%)** con respecto a septiembre de 2022.

Anexo. Listado de productos

Exportación	Valor (Mill C)		Var. (%) Septiembre 2023/2022	Volumen (T)		Var. (%) Septiembre 2023/2022
	Septiembre 2023	Septiembre 2022		Septiembre 2023	Septiembre 2022	
Animales Vivos (01)	74,04	54,16	36,7%	20.489	15.759	30,0%
Caballos, asnos, mulos y burdéganos vivos (0101)	3,47	2,21	56,7%	173	172	0,7%
Animales vivos de la especie bovina (0102)	31,33	15,19	106,2%	8.855	4.156	113,1%
Animales vivos de la especie porcina (0103)	14,11	15,08	-6,5%	7.211	8.768	-17,8%
Animales vivos de las especies ovina o caprina (0104)	13,54	7,12	90,3%	3.680	2.009	83,1%
Gallos, gallinas, patos, gansos (0105)	5,53	6,66	-17,1%	389	437	-11,0%
Los demás animales vivos (0106)	6,06	7,89	-23,2%	182	217	-16,4%
Carne y despojos comestibles (02)	807,73	842,12	-4,1%	248.902	265.821	-6,4%
Carne de bovino, fresca o refrigerada (0201)	82,01	83,23	-1,5%	14.879	15.243	-2,4%
Carne de bovino congelada (0202)	16,29	21,38	-23,8%	3.265	3.766	-13,3%
Carne de porcino, fresca, refrigerada o congelada (0203)	498,25	505,23	-1,4%	150.666	164.833	-8,6%
Carne de ovino o caprino, fresca, refrigerada o congelada (0204)	18,46	20,77	-11,1%	3.258	3.284	-0,8%
Carne de animales de las especies caballar, asnal o mular, fresca o refrigerada (0205)	2,69	2,63	2,3%	508	506	0,5%
Despojos comestibles de animales de las especies bovina, porcina, ovina, caprina (0206)	67,44	80,57	-16,3%	41.648	42.781	-2,6%
Carne y despojos comestibles de aves (0207)	40,10	40,83	-1,8%	17.415	16.724	4,1%
Las demás carnes y despojos comestibles, frescos, refrigerados o congelados (0208)	6,34	5,25	20,6%	964	1.157	-16,6%
Tocino sin partes magras y grasas de cerdo o de ave (0209)	13,14	15,12	-13,1%	9.899	10.415	-5,0%
Carne y despojos comestibles, salados o en salmuera, secos o ahumados (0210)	63,02	67,10	-6,1%	6.400	7.113	-10,0%
Pescados y crustáceos, moluscos (03)	302,07	365,20	-17,3%	65.295	84.599	-22,8%
Peces vivos (0301)	2,34	3,04	-22,8%	347	427	-18,7%
Pescado fresco o refrigerado (0302)	55,09	56,75	-2,9%	10.733	9.484	13,2%
Pescado congelado (0303)	56,17	93,88	-40,2%	22.137	41.553	-46,7%
Filetes y demás carne de pescado frescos, refrigerados o congelados (0304)	41,67	50,24	-17,1%	5.616	6.939	-19,1%
Pescado seco, salado o en salmuera y ahumado (0305)	11,15	9,33	19,5%	1.082	1.011	6,9%
Crustáceos (0306)	41,53	44,95	-7,6%	5.064	4.753	6,5%
Moluscos (0307)	93,70	105,99	-11,6%	20.295	20.375	-0,4%
Invertebrados acuáticos (excluidos Crustáceos y Moluscos) (0308)	0,42	1,02	-58,4%	22	57	-61,1%
Harina, polvo y pellets de pescado (0309)	0,00	0,00	77,0%	0	0	582,3%
Leche y productos lácteos, huevos y miel (04)	182,62	186,85	-2,3%	65.446	71.106	-8,0%
Leche y nata sin concentrar (0401)	21,85	22,73	-3,9%	12.543	14.481	-13,4%
Leche y nata concentradas (0402)	13,25	12,50	6,0%	4.363	4.177	4,4%
Leches fermentadas (0403)	27,38	21,45	27,6%	17.267	14.139	22,1%
Lactosuero (0404)	7,39	8,50	-13,1%	6.453	6.140	5,1%
Mantequilla y demás materias grasas de la leche (0405)	6,43	17,38	-63,0%	1.207	8.703	-86,1%
Quesos y requesón (0406)	73,23	65,14	12,4%	9.931	10.084	-1,5%
Huevos de ave con cascarón frescos, conservados o cocidos (0407)	15,48	20,67	-25,1%	7.276	7.501	-3,0%
Huevos de ave sin cascara y yemas de huevo (0408)	7,60	7,16	6,1%	3.699	3.389	9,1%
Miel natural (0409)	9,47	10,56	-10,3%	2.504	2.403	4,2%
Insectos y demás productos comestibles de origen animal no comprendidos en otras partidas (0410)	0,54	0,77	-29,1%	204	88	130,9%

Exportación	Valor (Mill €)		Var. (%) Septiembre 2023/2022	Volumen (T)		Var. (%) Septiembre 2023/2022
	Septiembre 2023	Septiembre 2022		Septiembre 2023	Septiembre 2022	
Los demás productos de origen animal no comprendidos en otros capítulos (05)	28,69	34,10	-15,9%	16.891	17.898	-5,6%
Cabello en bruto (0501)	0,00	0,00	--	0	0	--
Cerdas de jabalí o de cerdo (0502)	0,00	0,02	-97,6%	0	22	-99,8%
Tripas, vejigas y estómagos de animales (0504)	14,74	19,48	-24,3%	6.574	6.498	1,2%
Pielés y otras partes de aves con las plumas o con el plumón (0505)	2,65	2,60	2,1%	1.794	2.401	-25,3%
Huesos y núcleos córneos (0506)	1,34	0,51	161,9%	1.003	330	203,9%
Marfil, concha de tortuga, ballenas de mamíferos marinos (0507)	0,27	0,46	-40,5%	11	16	-32,3%
Coral y materias similares (0508)	0,02	0,00	697,1%	1	0	6548,8%
Ámbar gris, castóreo, algalia y almizcle (0510)	1,52	1,51	0,6%	446	665	-32,9%
Productos de origen animal no comprendidos en otras partidas (0511)	8,14	9,52	-14,5%	7.062	7.965	-11,3%
Plantas vivas y productos de la floricultura (06)	34,48	42,78	-19,4%	22.806	30.298	-24,7%
Bulbos, cebollas, tubérculos, raíces tuberosas, garras y rizomas (0601)	0,47	0,44	5,8%	272	404	-32,6%
Las demás plantas vivas, esquejes, estaquillas e injertos (0602)	28,22	36,53	-22,7%	19.887	26.380	-24,6%
Flores y capullos, cortados para ramos o adornos (0603)	2,80	2,75	1,8%	867	2.341	-63,0%
Follaje, hojas, ramas y demás partes de plantas (0604)	2,99	3,06	-2,2%	1.780	1.172	51,9%
Legumbres y hortalizas (07)	329,03	356,97	-7,8%	262.175	292.802	-10,5%
Patatas frescas o refrigeradas (0701)	20,79	14,24	45,9%	47.104	44.836	5,1%
Tomates frescos o refrigerados (0702)	24,83	30,43	-18,4%	10.569	17.339	-39,0%
Cebollas, chalotes, ajos, puerros frescos o refrigerados (0703)	54,84	50,37	8,9%	40.264	47.259	-14,8%
Coles, coliflores, coles rizadas, colinabos y similares (0704)	4,72	5,16	-8,7%	2.545	2.974	-14,4%
Lechugas y achicorias (0705)	23,45	19,46	20,5%	14.977	12.402	20,8%
Zanahorias, nabos, remolachas para ensalada (0706)	3,59	3,18	13,0%	6.243	6.350	-1,7%
Pepinos y pepinillos frescos o refrigerados (0707)	38,04	53,51	-28,9%	34.687	36.034	-3,7%
Legumbres, incluso desvainadas, frescas o refrigeradas (0708)	1,80	2,63	-31,7%	633	1.185	-46,6%
Las demás hortalizas frescas o refrigeradas (0709)	87,36	105,92	-17,5%	53.519	61.358	-12,8%
Legumbres y hortalizas, incluso cocidas con agua o vapor, congeladas (0710)	54,91	52,39	4,8%	42.538	47.360	-10,2%
Legumbres y hortalizas conservadas provisionalmente (0711)	5,03	8,70	-42,2%	3.532	8.078	-56,3%
Legumbres y hortalizas secas, incluso en trozos o en rodajas o trituradas (0712)	4,27	3,25	31,4%	2.019	1.587	27,2%
Leguminosas grano (0713)	2,98	3,85	-22,6%	1.698	2.072	-18,0%
Raíces de mandioca (yuca), arrurruz o salep, batatas (0714)	2,42	3,87	-37,3%	1.848	3.967	-53,4%
Frutas y frutos (08)	562,48	543,81	3,4%	394.906	332.519	18,8%
Cocos, nueces del Brasil y nueces de cajuil (0801)	2,19	4,94	-55,7%	638	934	-31,7%
Los demás frutos de cáscara frescos o secos (0802)	57,24	66,50	-13,9%	11.525	13.078	-11,9%
Bananas o plátanos frescos o secos (0803)	8,41	6,53	28,7%	10.772	8.210	31,2%
Dátiles, higos, piñas, aguacates, guayabas y mangos (0804)	53,50	53,89	-0,7%	23.147	27.690	-16,4%
Cítricos (0805)	77,15	70,03	10,2%	49.593	51.212	-3,2%
Uvas y pasas (0806)	59,50	93,23	-36,2%	24.902	40.746	-38,9%

Exportación	Valor (Mill €)		Var. (%) Septiembre 2023/2022	Volumen (T)		Var. (%) Septiembre 2023/2022
	Septiembre 2023	Septiembre 2022		Septiembre 2023	Septiembre 2022	
Melones, sandías y papayas frescos (0807)	51,54	49,59	3,9%	87.100	59.223	47,1%
Frutas de pepita (0808)	35,23	22,78	54,6%	35.272	24.510	43,9%
Frutas de hueso (0809)	151,30	117,27	29,0%	116.341	78.148	48,9%
Frutos rojos, kiwis y caquis (0810)	40,03	37,05	8,0%	14.983	14.247	5,2%
Frutos congelados (0811)	5,56	6,06	-8,2%	2.925	3.086	-5,2%
Frutos conservados provisionalmente (0812)	0,92	0,87	5,9%	497	590	-15,9%
Frutos secos (excl. 0801 a 0806) mezclas de frutos secos (0813)	18,41	13,90	32,4%	15.252	10.064	51,6%
Cortezas de cítricos, melones y sandías frescas o congeladas (0814)	1,50	1,17	28,2%	1.958	780	151,2%
Café, te, yerba mate y especias (09)	71,63	72,34	-1,0%	13.517	16.186	-16,5%
Café (0901)	32,63	32,03	1,9%	5.036	6.685	-24,7%
Té (0902)	0,95	0,97	-1,7%	163	57	185,1%
Yerba mate (0903)	0,07	0,06	18,9%	13	9	44,6%
Pimienta (0904)	21,98	24,03	-8,5%	6.122	7.272	-15,8%
Vainilla (0905)	0,07	0,00	1418,3%	0	0	440,5%
Canela y flores de canelero (0906)	0,44	0,27	64,3%	77	73	5,5%
Clavo (0907)	0,12	0,21	-41,9%	11	28	-62,2%
Nuez moscada, macis, amomos y cardamomos (0809)	0,29	0,27	8,6%	26	21	22,5%
Semillas de anís, badiana, hinojo, cilantro, comino, alcaravea y bayas de enebro (0909)	1,93	1,70	13,5%	420	497	-15,6%
Jengibre, azafrán, cúrcuma, tomillo, hojas de laurel, curry y demás especias (0910)	13,15	12,80	2,7%	1.648	1.543	6,8%
Cereales (10)	28,47	34,55	-17,6%	33.918	48.344	-29,8%
Trigo (1001)	1,80	4,11	-56,3%	2.310	6.137	-62,4%
Centeno (1002)	0,34	0,52	-36,0%	1.213	1.270	-4,5%
Cebada (1003)	0,43	1,59	-73,0%	978	3.221	-69,7%
Avena (1004)	0,93	1,17	-20,1%	2.409	2.830	-14,9%
Maíz (1005)	6,96	7,08	-1,7%	10.184	11.955	-14,8%
Arroz (1006)	16,79	18,85	-10,9%	15.464	21.659	-28,6%
Sorgo para grano (1007)	0,10	0,07	43,6%	161	77	109,7%
Alforfón, mijo y alpiste (1008)	1,12	1,15	-2,5%	1.201	1.195	0,5%
Productos de la molinería, Malta, Almidón y fécula (11)	37,88	41,28	-8,2%	49.871	51.056	-2,3%
Harina de trigo y de morcajo (1101)	2,97	4,02	-26,2%	5.851	7.706	-24,1%
Harina de cereales (1102)	1,29	2,26	-43,2%	2.003	3.905	-48,7%
Grañones, sémola y pellets de cereales (1103)	5,79	7,39	-21,6%	9.135	12.390	-26,3%
Granos de cereales trabajados de otra forma (1104)	3,37	3,04	10,7%	6.093	5.157	18,1%
Harina, sémola, polvo, copos, gránulos y pellets de patatas (1105)	0,61	0,82	-25,5%	224	384	-41,6%
Harina, sémola y polvo de las legumbres secas de la partida 0713 (1106)	8,68	9,84	-11,8%	2.018	2.190	-7,9%
Malta (1107)	5,73	3,26	76,1%	11.443	5.531	106,9%
Almidón y fécula (1108)	9,26	10,50	-11,8%	12.980	13.683	-5,1%
Gluten de trigo (1109)	0,19	0,14	32,4%	124	111	11,8%

Exportación	Valor (Mill €)		Var. (%) Septiembre 2023/2022	Volumen (T)		Var. (%) Septiembre 2023/2022
	Septiembre 2023	Septiembre 2022		Septiembre 2023	Septiembre 2022	
Semillas oleaginosas y plantas industriales (12)	51,03	114,09	-55,3%	75.610	269.851	-72,0%
Habas de soja (1201)	0,33	0,33	-2,4%	276	462	-40,3%
Cacahuets crudos (1202)	0,35	0,16	122,0%	152	64	138,5%
Semilla de lino (1204)	0,15	0,06	137,6%	142	34	315,0%
Semilla de nabo o de colza (1205)	5,41	8,47	-36,1%	8.725	11.964	-27,1%
Semilla de girasol (1206)	2,70	2,25	20,0%	551	505	9,2%
Las demás semillas y frutos oleaginosos (1207)	2,35	4,53	-48,1%	910	1.073	-15,2%
Harina de semillas o de frutos oleaginosos (1208)	0,50	0,24	112,0%	1.325	250	429,2%
Semillas, frutos y esporas para siembra (1209)	13,49	14,23	-5,2%	3.448	3.187	8,2%
Conos de lúpulo frescos o secos (1210)	0,03	0,05	-42,8%	1	2	-36,2%
Plantas, semillas y frutos utilizadas en perfumería, medicina o insecticidas (1211)	6,91	7,10	-2,6%	1.068	1.356	-21,2%
Algarrobas, algas, remolacha azucarera y caña de azúcar, frescas o refrigeradas (1212)	3,03	6,14	-50,6%	3.610	4.343	-16,9%
Paja y cascabillo de cereales (1213)	4,20	7,57	-44,6%	22.537	52.975	-57,5%
Forrajes (1214)	11,58	62,95	-81,6%	32.864	193.637	-83,0%
Gomas, resinas y demás jugos y extractos vegetales (13)	37,36	58,74	-36,4%	2.976	3.394	-12,3%
Goma laca, gomas, resinas y oleorresinas (1301)	0,25	0,45	-43,7%	42	106	-60,6%
Jugos y extractos vegetales (1302)	37,11	58,30	-36,4%	2.934	3.288	-10,8%
Materias trenzables y demás productos de origen vegetal (14)	0,95	0,87	9,6%	2.686	1.890	42,1%
Materias vegetales de las especies utilizadas en cestería o espartería (1401)	0,32	0,41	-20,7%	347	203	71,5%
Productos vegetales no comprendidos en otras partidas (1404)	0,63	0,46	36,3%	2.338	1.688	38,6%
Grasas y aceites (15)	597,70	630,86	-5,3%	195.081	236.424	-17,5%
Grasa de cerdo de ave (1501)	1,69	3,37	-50,0%	1.069	2.409	-55,6%
Grasas de bovino, ovino o caprino (1502)	0,07	0,24	-70,1%	57	200	-71,3%
Estearina solar y aceite de manteca de cerdo (1503)	0,02	0,00	1153,6%	26	1	4377,7%
Las demás grasas y aceites animales (1506)	0,45	0,59	-23,3%	589	516	14,1%
Aceite de soja (1507)	23,36	33,46	-30,2%	23.796	22.048	7,9%
Aceite de cacahuete (1508)	0,13	0,02	561,3%	27	5	485,9%
Aceite de oliva (1509+1510)	420,61	396,13	6,2%	65.834	102.139	-35,5%
Aceite de palma (1511)	17,25	13,64	26,5%	10.036	6.601	52,0%
Aceites de girasol (1512)	30,92	58,43	-47,1%	19.592	28.102	-30,3%
Aceites de coco, de almendra o de babasú (1513)	5,68	5,38	5,5%	3.163	2.319	36,4%
Aceites de nabo, colza o mostaza (1514)	4,42	10,15	-56,4%	3.225	5.348	-39,7%
Las demás grasas y aceites vegetales fijos (1515)	17,69	19,96	-11,4%	4.905	5.728	-14,4%
Grasas y aceites parcial o totalmente hidrogenados (1516)	6,71	10,14	-33,8%	2.945	3.573	-17,6%
Margarina y mezclas alimenticias de grasas o de aceites (1517)	27,20	29,87	-8,9%	13.577	12.290	10,5%
Grasas y aceites cocidos, oxidados, deshidratados...etc. (1518)	37,77	27,77	36,0%	33.887	17.861	89,7%
Glicerol en bruto (1520)	1,89	9,93	-81,0%	10.625	19.573	-45,7%

Exportación	Valor (Mill €)		Var. (%) Septiembre 2023/2022	Volumen (T)		Var. (%) Septiembre 2023/2022
	Septiembre 2023	Septiembre 2022		Septiembre 2023	Septiembre 2022	
Ceras vegetales, de abejas u otros insectos (1521)	0,19	0,30	-34,4%	34	70	-52,0%
Degrás, residuos del tratamiento de las grasas o ceras (1522)	1,64	11,47	-85,7%	1.694	7.642	-77,8%
Conservas de carnes y pescados, crustáceos y moluscos (16)	199,60	214,07	-6,8%	31.660	38.714	-18,2%
Embutidos de carne, despojos o sangre (1601)	53,18	55,35	-3,9%	7.296	8.407	-13,2%
Las demás preparaciones y conservas de carne (1602)	30,75	39,27	-21,7%	6.639	9.248	-28,2%
Extractos y jugos de carnes, pescados, crustáceos o moluscos (1603)	0,55	0,78	-29,6%	86	163	-47,6%
Preparaciones y conservas de pescado, caviar y sus sucedáneos (1604)	86,89	91,96	-5,5%	12.392	14.548	-14,8%
Conservas de crustáceos y moluscos (1605)	28,22	26,71	5,7%	5.248	6.348	-17,3%
Azúcares y artículos de confitería (17)	95,75	84,47	13,4%	33.760	35.212	-4,1%
Azúcar de caña o remolacha (1701)	6,90	5,17	33,4%	6.244	6.639	-5,9%
Los demás azúcares, (lactosa, maltosa, glucosa y fructosa) (1702)	7,51	5,93	26,7%	5.545	5.491	1,0%
Melaza de la extracción o refinado del azúcar (1703)	0,58	0,03	1939,7%	1.617	55	2858,2%
Artículos de confitería sin cacao (1704)	80,76	73,34	10,1%	20.354	23.028	-11,6%
Cacao y sus preparaciones (18)	91,56	83,28	9,9%	20.435	21.410	-4,6%
Cacao en grano entero, partido, crudo o tostado (1801)	0,19	0,12	68,1%	51	51	0,3%
Cáscara, películas y demás residuos de cacao (1802)	0,01	0,01	-23,4%	56	70	-20,8%
Pasta de cacao (1803)	4,26	3,27	30,1%	1.003	919	9,1%
Manteca, grasa y aceite de cacao (1804)	3,90	3,39	14,8%	687	778	-11,7%
Cacao en polvo sin azucarar ni edulcorar (1805)	19,06	15,00	27,1%	6.214	5.488	13,2%
Chocolate y demás preparaciones alimenticias que contengan cacao (1806)	64,15	61,48	4,3%	12.424	14.104	-11,9%
Preparaciones a base de cereales, harina, almidón, fécula o leche (19)	251,08	228,43	9,9%	87.973	88.265	-0,3%
Extracto de malta y preparaciones alimenticias de harina, sémola, almidón o fécula (1901)	34,48	28,24	22,1%	11.239	10.556	6,5%
Pastas alimenticias incluso cocidas o rellenas (1902)	18,81	19,06	-1,3%	11.609	12.648	-8,2%
Tapioca y sus sucedáneos con fécula, en copos, grumos o granos (1903)	0,12	0,09	29,6%	18	17	7,0%
Productos a base de cereales obtenidos por insuflado o tostado (1904)	38,00	34,82	9,1%	10.730	11.306	-5,1%
Productos de panadería, pastelería o galletería (1905)	159,67	146,23	9,2%	54.377	53.738	1,2%
Conservas de legumbres, hortalizas o frutas (20)	348,79	354,73	-1,7%	211.648	244.417	-13,4%
Legumbres, hortalizas, frutos conservados en vinagre (2001)	8,09	7,25	11,6%	3.363	2.960	13,6%
Tomates preparados o conservados (2002)	55,09	48,45	13,7%	35.338	41.694	-15,2%
Setas y trufas preparadas o conservadas (2003)	4,53	3,87	17,1%	1.759	1.882	-6,5%
Las demás legumbres y hortalizas preparadas o conservadas congeladas (2004)	14,09	10,72	31,5%	7.232	6.662	8,6%
Las demás legumbres y hortalizas, preparadas o conservadas sin congelar (2005)	110,13	112,93	-2,5%	53.974	64.068	-15,8%
Hortalizas y frutas confitados con azúcar (2006)	0,82	0,63	30,8%	246	226	9,1%
Compotas, jaleas y mermeladas, purés de frutas (2007)	17,34	25,50	-32,0%	7.440	12.504	-40,5%
Frutos conservados de otro modo (2008)	49,09	53,22	-7,8%	21.050	24.922	-15,5%
Jugos de frutas (2009)	89,60	92,16	-2,8%	81.245	89.500	-9,2%
Preparaciones alimenticias diversas (21)	223,63	212,03	5,5%	58.740	63.224	-7,1%
Extractos, esencias y concentrados de café, té o yerba mate (2101)	53,37	56,30	-5,2%	7.586	14.154	-46,4%
Levaduras (2102)	4,65	3,97	17,0%	1.756	1.884	-6,8%

Exportación	Valor (Mill €)		Var. (%) Septiembre 2023/2022	Volumen (T)		Var. (%) Septiembre 2023/2022
	Septiembre 2023	Septiembre 2022		Septiembre 2023	Septiembre 2022	
Preparaciones para salsas y salsas preparadas (2103)	46,78	41,97	11,4%	22.337	20.426	9,4%
Preparaciones para sopas, potajes o caldos (2104)	20,34	16,02	26,9%	7.694	6.707	14,7%
Helados y productos similares incluso con cacao (2105)	16,66	14,44	15,4%	3.239	3.367	-3,8%
Preparaciones alimenticias no comprendidas en otras partidas (2106)	81,83	79,32	3,2%	16.128	16.686	-3,3%
Bebidas (22)	462,17	468,70	-1,4%	350.443	343.443	2,0%
Agua (2201)	6,32	7,46	-15,3%	13.139	21.616	-39,2%
Bebidas refrescantes (2202)	40,42	38,05	6,2%	50.792	50.880	-0,2%
Cerveza (2203)	22,05	26,91	-18,0%	27.181	32.002	-15,1%
Vino (2204)	246,96	274,22	-9,9%	185.369	192.632	-3,8%
Vermut (2205)	6,33	7,27	-12,9%	5.026	5.335	-5,8%
Las demás bebidas fermentadas (2206)	2,69	2,82	-4,7%	1.869	1.872	-0,2%
Bebidas espirituosas con grado alcohólico volumétrico superior o igual al 80%vol. (2207)	42,55	10,24	315,4%	36.118	7.056	411,9%
Bebidas espirituosas con grado alcohólico volumétrico inferior al 80%vol. (2208)	90,59	97,43	-7,0%	26.439	27.190	-2,8%
Vinagre comestible y sucedáneos comestibles del vinagre (2209)	4,27	4,30	-0,7%	4.511	4.861	-7,2%
Subproductos de las industrias alimentarias y piensos (23)	142,47	133,03	7,1%	127.111	131.878	-3,6%
Harina, polvo y pellets de carne, despojos o pescados (2301)	19,08	25,22	-24,4%	21.328	25.795	-17,3%
Salvados, moyuelos y demás residuos del tratamiento de cereales (2302)	2,14	2,19	-2,4%	4.907	4.830	1,6%
Residuos de la industria del almidón y similares (2303)	2,61	2,83	-7,8%	4.390	4.037	8,7%
Tortas y residuos sólidos de la extracción de aceite de soja (2304)	5,40	7,01	-23,0%	12.086	14.185	-14,8%
Tortas y residuos sólidos de la extracción de aceite de cacahuete (2305)	0,00	0,03	-100,0%	0	4	-100,0%
Tortas y residuos sólidos de la extracción de aceites vegetales (2306)	3,82	4,72	-19,0%	10.926	12.429	-12,1%
Lías o heces de vino (2307)	0,00	0,01	-100,0%	0	76	-100,0%
Materias vegetales, desperdicios, residuos y subproductos vegetales (2308)	0,73	0,86	-15,1%	2.235	3.078	-27,4%
Preparaciones para la alimentación animal (2309)	108,69	90,16	20,6%	71.239	67.443	5,6%
Partidas no alimentarias	82,29	103,44	-20,4%	23.515	25.713	-8,5%
Tabaco en rama o sin elaborar (2401)	1,81	0,76	137,9%	283	334	-15,2%
Manitol (290543)+D-glucitol (290544)+Glicerol (290545)	0,60	1,10	-45,3%	463	807	-42,7%
Aceites esenciales (3301)	11,70	15,01	-22,0%	477	617	-22,7%
Mezclas de sustancias odoríferas utilizadas en las industrias alimentarias o de bebidas (330210)	23,48	26,92	-12,8%	2.052	2.384	-13,9%
Caseína, caseinatos y demás derivados (3501)	0,99	1,78	-44,5%	146	188	-22,1%
Albúminas (3502)	1,43	2,16	-34,0%	852	812	4,9%
Gelatinas (3503)	6,10	4,85	25,8%	841	796	5,6%
Peptonas y sus derivados (3504)	9,39	16,24	-42,2%	1.847	2.185	-15,5%
Dextrina y demás almidones (3505)	1,01	1,81	-44,2%	634	1.400	-54,7%
Aprestos a base de materias amiláceas (380910)	0,02	1,06	-98,4%	19	567	-96,6%
Ácidos grasos monocarboxílicos industriales (3823)	13,31	15,52	-14,3%	9.941	8.316	19,5%
Sorbitol (382460)	0,04	0,49	-91,1%	66	83	-19,8%
Cueros y pieles, en bruto, de bovino o de equino (4101)	8,38	9,39	-10,8%	5.091	5.750	-11,5%

Exportación	Valor (Mill €)		Var. (%) Septiembre 2023/2022	Volumen (T)		Var. (%) Septiembre 2023/2022
	Septiembre 2023	Septiembre 2022		Septiembre 2023	Septiembre 2022	
Pieles en bruto de ovino frescas o saladas, secas o encaladas (4102)	2,26	4,24	-46,6%	328	813	-59,7%
Los demás cueros y pieles en bruto (4103)	0,40	0,44	-8,0%	466	393	18,6%
Peletería en bruto (4301)	1,36	1,67	-18,6%	10	268	-96,4%
Capullos de seda devanables (5001)	--	0,00	--	--	0	--
Seda cruda sin torcer (5002)	--	0,00	--	--	0	--
Desperdicios de seda (5003)	--	--	--	--	--	--
Lana sin cardar ni peinar (5101)	0,85	1,44	-40,6%	560	1.056	-47,0%
Pelo fino u ordinario sin cardar ni peinar (5102)	0,00	0,01	-49,3%	0	0	-83,6%
Desperdicios de lana o de pelo fino u ordinario (5103)	0,01	0,00	--	4	0	--
Hilachas de lana o de pelo fino u ordinario (5104)	--	0,00	--	--	0	--
Lana y pelo fino u ordinario, cardados o peinados (5105)	0,04	0,41	-89,8%	8	65	-88,1%
Algodón sin cardar ni peinar (5201)	3,20	1,21	164,8%	1.343	297	351,5%
Desperdicios de algodón (5202)	0,54	0,35	53,8%	590	322	83,4%
Algodón cardado o peinado (5203)	0,07	0,01	1197,2%	43	1	2865,6%
Lino en bruto o trabajado (5301)	0,00	0,00	-62,2%	0	0	-14,9%
Cáñamo en bruto o trabajado (5302)	0,54	0,11	398,4%	6	4	83,5%
Yute y demás fibras textiles del líber (5303)	0,03	0,00	2613,6%	51	0	28048,6%
Coco, abacá , ramio y demás fibras textiles (5305)	0,82	0,35	133,3%	930	244	280,5%

Importación	Valor (Mill €)		Var. (%) Septiembre 2023/2022	Volumen (T)		Var. (%) Septiembre 2023/2022
	Septiembre 2023	Septiembre 2022		Septiembre 2023	Septiembre 2022	
Animales Vivos (01)	59,64	59,16	0,8%	16.308	16.705	-2,4%
Caballos, asnos, mulos y burdéganos vivos (0101)	0,64	2,57	-75,2%	99	92	6,8%
Animales vivos de la especie bovina (0102)	23,16	24,22	-4,4%	6.631	6.995	-5,2%
Animales vivos de la especie porcina (0103)	27,21	20,19	34,7%	7.864	8.397	-6,4%
Animales vivos de las especies ovina o caprina (0104)	1,44	0,20	612,8%	762	40	1818,2%
Gallos, gallinas, patos, gansos (0105)	3,87	6,07	-36,2%	729	749	-2,7%
Los demás animales vivos (0106)	3,32	5,91	-43,8%	223	431	-48,3%
Carne y despojos comestibles (02)	159,08	168,12	-5,4%	42.094	39.587	6,3%
Carne de bovino, fresca o refrigerada (0201)	59,87	57,86	3,5%	7.960	6.831	16,5%
Carne de bovino congelada (0202)	14,50	19,22	-24,5%	2.915	3.164	-7,9%
Carne de porcino, fresca, refrigerada o congelada (0203)	21,35	19,50	9,5%	7.969	8.061	-1,2%
Carne de ovino o caprino, fresca, refrigerada o congelada (0204)	1,90	3,36	-43,4%	205	346	-40,8%
Carne de animales de las especies caballar, asnal o mular, fresca o refrigerada (0205)	0,06	0,06	8,9%	12	24	-48,1%
Despojos comestibles de animales de las especies bovina, porcina, ovina, caprina (0206)	5,01	5,90	-15,0%	2.473	2.985	-17,2%
Carne y despojos comestibles de aves (0207)	43,67	48,79	-10,5%	15.189	14.137	7,4%
Las demás carnes y despojos comestibles, frescos, refrigerados o congelados (0208)	1,04	1,27	-17,8%	279	338	-17,4%
Tocino sin partes magras y grasas de cerdo o de ave (0209)	1,44	1,28	13,0%	1.466	958	53,0%
Carne y despojos comestibles, salados o en salmuera, secos o ahumados (0210)	10,22	10,89	-6,2%	3.626	2.742	32,2%
Pescados y crustáceos, moluscos (03)	550,31	662,08	-16,9%	107.040	124.261	-13,9%
Peces vivos (0301)	16,00	6,49	146,6%	2.126	1.186	79,4%
Pescado fresco o refrigerado (0302)	110,10	118,59	-7,2%	20.975	23.308	-10,0%
Pescado congelado (0303)	45,26	73,68	-38,6%	18.697	30.504	-38,7%
Filetes y demás carne de pescado frescos, refrigerados o congelados (0304)	84,30	103,21	-18,3%	13.948	17.453	-20,1%
Pescado seco, salado o en salmuera y ahumado (0305)	14,86	13,65	8,9%	1.903	1.797	5,9%
Crustáceos (0306)	110,57	154,24	-28,3%	16.880	19.370	-12,9%
Moluscos (0307)	169,07	192,03	-12,0%	32.491	30.617	6,1%
Invertebrados acuáticos (excluidos Crustáceos y Moluscos) (0308)	0,15	0,19	-20,8%	19	26	-26,1%
Leche y productos lácteos, huevos y miel (04)	231,57	261,21	-11,3%	77.323	78.539	-1,5%
Leche y nata sin concentrar (0401)	11,31	10,55	7,1%	12.138	11.123	9,1%
Leche y nata concentradas (0402)	20,30	30,07	-32,5%	8.156	9.214	-11,5%
Leches fermentadas (0403)	28,56	26,57	7,5%	16.536	16.227	1,9%
Lactosuero (0404)	7,28	9,63	-24,4%	3.846	4.145	-7,2%

Importación	Valor (Mill €)		Var. (%)	Volumen (T)		Var. (%)
	Septiembre 2023	Septiembre 2022	Septiembre 2023/2022	Septiembre 2023	Septiembre 2022	Septiembre 2023/2022
Mantequilla y demás materias grasas de la leche (0405)	13,00	18,25	-28,8%	2.608	3.509	-25,7%
Quesos y requesón (0406)	134,84	143,91	-6,3%	28.512	27.196	4,8%
Huevos de ave con cascarón frescos, conservados o cocidos (0407)	6,70	6,58	2,0%	1.938	1.798	7,8%
Huevos de ave sin cascara y yemas de huevo (0408)	6,31	5,06	24,9%	1.998	1.830	9,2%
Miel natural (0409)	3,10	9,01	-65,6%	1.583	3.433	-53,9%
Insectos y demás productos comestibles de origen animal no comprendidos en otras partidas (0410)	0,17	1,58	-89,2%	8	65	-88,0%
Los demás productos de origen animal no comprendidos en otros capítulos (05)	24,83	31,40	-20,9%	12.880	14.587	-11,7%
Cabello en bruto (0501)	0,00	0,00	-78,4%	0	0	-93,1%
Cerdas de jabalí o de cerdo (0502)	0,08	0,01	512,2%	5	0	2828,3%
Tripas, vejigas y estómagos de animales (0504)	12,80	18,17	-29,6%	2.298	4.012	-42,7%
Piel y otras partes de aves con las plumas o con el plumón (0505)	2,23	3,89	-42,6%	1.700	1.554	9,4%
Huesos y núcleos córneos (0506)	0,07	0,09	-21,5%	344	329	4,6%
Marfil, concha de tortuga, ballenas de mamíferos marinos (0507)	0,00	0,00	-97,3%	0	1	-99,4%
Coral y materias similares (0508)	0,09	0,15	-40,1%	73	24	204,5%
Ámbar gris, castóreo, algalia y almizcle (0510)	1,10	1,37	-20,0%	1.011	1.121	-9,9%
Productos de origen animal no comprendidos en otras partidas (0511)	8,46	7,71	9,7%	7.449	7.544	-1,3%
Plantas vivas y productos de la floricultura (06)	27,76	28,17	-1,5%	8.112	11.471	-29,3%
Bulbos, cebollas, tubérculos, raíces tuberosas, garras y rizomas (0601)	2,04	1,78	14,8%	495	481	2,8%
Las demás plantas vivas, esquejes, estaquillas e injertos (0602)	13,52	13,37	1,1%	5.216	7.246	-28,0%
Flores y capullos, cortados para ramos o adornos (0603)	10,73	11,51	-6,8%	1.780	1.577	12,9%
Follaje, hojas, ramas y demás partes de plantas (0604)	1,47	1,52	-3,3%	622	2.167	-71,3%
Legumbres y hortalizas (07)	171,92	140,49	22,4%	275.224	196.829	39,8%
Patatas frescas o refrigeradas (0701)	25,05	21,70	15,5%	60.851	64.876	-6,2%
Tomates frescos o refrigerados (0702)	23,94	17,77	34,8%	25.487	18.326	39,1%
Cebollas, chalotes, ajos, puerros frescos o refrigerados (0703)	8,65	6,90	25,4%	11.211	11.280	-0,6%
Coles, coliflores, coles rizadas, colinabos y similares (0704)	4,02	3,60	11,7%	5.037	3.739	34,7%
Lechugas y achicorias (0705)	4,80	5,67	-15,3%	2.754	3.684	-25,2%
Zanahorias, nabos, remolachas para ensalada (0706)	0,72	0,78	-6,6%	1.031	1.991	-48,2%
Pepinos y pepinillos frescos o refrigerados (0707)	0,47	0,71	-33,2%	489	691	-29,3%
Legumbres, incluso desvainadas, frescas o refrigeradas (0708)	8,30	10,97	-24,4%	9.734	17.210	-43,4%
Las demás hortalizas frescas o refrigeradas (0709)	17,86	16,54	8,0%	7.717	10.775	-28,4%
Legumbres y hortalizas, incluso cocidas con agua o vapor, congeladas (0710)	19,52	19,80	-1,4%	17.463	23.026	-24,2%
Legumbres y hortalizas conservadas provisionalmente (0711)	7,15	6,13	16,7%	7.252	6.335	14,5%
Legumbres y hortalizas secas, incluso en trozos o en rodajas o trituradas (0712)	4,61	4,22	9,3%	1.543	1.484	4,0%
Leguminosas grano (0713)	44,12	23,78	85,5%	122.389	31.663	286,5%
Raíces de mandioca (yuca), arrurruz o salep, batatas (0714)	2,70	1,94	39,2%	2.267	1.750	29,6%

Importación	Valor (Mill €)		Var. (%) Septiembre 2023/2022	Volumen (T)		Var. (%) Septiembre 2023/2022
	Septiembre 2023	Septiembre 2022		Septiembre 2023	Septiembre 2022	
Frutas y frutos (08)	296,68	333,93	-11,2%	188.851	212.967	-11,3%
Cocos, nueces del Brasil y nueces de cajuil (0801)	10,96	12,28	-10,7%	2.772	2.583	7,3%
Los demás frutos de cáscara frescos o secos (0802)	56,69	80,72	-29,8%	13.615	18.835	-27,7%
Bananas o plátanos frescos o secos (0803)	27,07	22,98	17,8%	37.414	33.420	11,9%
Dátiles, higos, piñas, aguacates, guayabas y mangos (0804)	57,38	73,68	-22,1%	38.215	42.791	-10,7%
Cítricos (0805)	67,89	52,72	28,8%	57.625	56.782	1,5%
Uvas y pasas (0806)	2,17	9,15	-76,3%	1.313	5.441	-75,9%
Melones, sandías y papayas frescos (0807)	3,90	3,30	18,2%	3.406	3.981	-14,5%
Frutas de pepita (0808)	14,39	13,26	8,5%	13.680	16.927	-19,2%
Frutas de hueso (0809)	2,34	5,08	-53,9%	3.288	7.148	-54,0%
Frutos rojos, kiwis y caquis (0810)	40,15	46,75	-14,1%	11.783	18.758	-37,2%
Frutos congelados (0811)	6,06	7,08	-14,5%	2.456	3.009	-18,4%
Frutos conservados provisionalmente (0812)	0,22	0,29	-24,4%	165	205	-19,3%
Frutos secos (excl. 0801 a 0806) mezclas de frutos secos (0813)	5,64	5,61	0,5%	1.810	2.332	-22,4%
Cortezas de cítricos, melones y sandías frescas o congeladas (0814)	1,84	1,03	78,0%	1.310	756	73,2%
Café, te, yerba mate y especias (09)	135,38	168,32	-19,6%	34.368	44.329	-22,5%
Café (0901)	107,49	142,93	-24,8%	25.752	36.741	-29,9%
Té (0902)	3,12	3,43	-8,8%	276	584	-52,8%
Yerba mate (0903)	0,73	1,00	-27,5%	230	285	-19,5%
Pimienta (0904)	11,72	11,70	0,2%	5.666	4.362	29,9%
Vainilla (0905)	0,23	0,13	74,6%	5	4	35,6%
Canela y flores de canelero (0906)	1,42	1,08	31,3%	182	258	-29,6%
Clavo (0907)	0,30	0,09	247,2%	35	11	221,7%
Nuez moscada, macis, amomos y cardamomos (0809)	0,20	0,92	-78,8%	20	83	-75,9%
Semillas de anís, badiana, hinojo, cilantro, comino, alcaravea y bayas de enebro (0909)	2,73	1,17	133,3%	720	380	89,4%
Jengibre, azafrán, cúrcuma, tomillo, hojas de laurel, curry y demás especias (0910)	7,44	5,87	26,8%	1.483	1.621	-8,5%
Cereales (10)	578,24	711,52	-18,7%	2.406.062	2.189.160	9,9%
Trigo (1001)	266,54	204,99	30,0%	1.075.522	564.540	90,5%
Centeno (1002)	3,26	9,61	-66,1%	10.804	29.354	-63,2%
Cebada (1003)	93,84	40,66	130,8%	432.076	119.102	262,8%
Avena (1004)	7,68	5,52	39,1%	28.615	18.084	58,2%
Maíz (1005)	178,37	420,95	-57,6%	768.854	1.408.743	-45,4%
Arroz (1006)	11,07	18,54	-40,3%	13.963	18.582	-24,9%
Sorgo para grano (1007)	0,20	0,35	-43,2%	864	1.062	-18,6%
Alforfón, mijo y alpiste (1008)	17,28	10,90	58,6%	75.365	29.694	153,8%
Productos de la molinería, Malta, Almidón y fécula (11)	32,65	30,90	5,6%	49.182	46.455	5,9%
Harina de trigo y de morcajo (1101)	5,42	5,47	-0,8%	9.984	9.383	6,4%
Harina de cereales (1102)	6,20	4,58	35,4%	13.901	7.240	92,0%
Grañones, sémola y pellets de cereales (1103)	2,87	3,46	-17,0%	8.995	9.427	-4,6%

Importación	Valor (Mill €)		Var. (%)	Volumen (T)		Var. (%)
	Septiembre 2023	Septiembre 2022	Septiembre 2023/2022	Septiembre 2023	Septiembre 2022	Septiembre 2023/2022
Granos de cereales trabajados de otra forma (1104)	2,49	2,59	-3,9%	2.781	3.179	-12,5%
Harina, sémola, polvo, copos, gránulos y pellets de patatas (1105)	3,39	2,59	31,2%	2.101	2.742	-23,4%
Harina, sémola y polvo de las legumbres secas de la partida 0713 (1106)	0,79	0,67	18,4%	297	271	9,5%
Malta (1107)	0,80	2,77	-71,1%	944	5.101	-81,5%
Almidón y fécula (1108)	8,35	6,97	19,9%	9.025	7.960	13,4%
Gluten de trigo (1109)	2,33	1,81	28,6%	1.155	1.153	0,2%
Semillas oleaginosas y plantas industriales (12)	184,67	261,82	-29,5%	244.300	316.916	-22,9%
Habas de soja (1201)	78,81	156,30	-49,6%	148.662	232.831	-36,2%
Cacahuets crudos (1202)	7,23	7,40	-2,3%	4.188	4.303	-2,7%
Semilla de lino (1204)	0,61	0,57	6,9%	722	457	58,2%
Semilla de nabo o de colza (1205)	8,89	4,05	119,6%	19.980	6.781	194,6%
Semilla de girasol (1206)	27,17	36,85	-26,3%	41.543	47.215	-12,0%
Las demás semillas y frutos oleaginosos (1207)	5,38	6,15	-12,6%	2.048	1.763	16,2%
Harina de semillas o de frutos oleaginosos (1208)	1,37	1,55	-11,4%	2.628	3.156	-16,7%
Semillas, frutos y esporas para siembra (1209)	34,01	29,06	17,0%	5.023	3.157	59,1%
Conos de lúpulo frescos o secos (1210)	1,16	0,60	92,0%	49	34	47,2%
Plantas, semillas y frutos utilizadas en perfumería, medicina o insecticidas (1211)	10,63	8,69	22,3%	2.142	2.493	-14,1%
Algarrobas, algas, remolacha azucarera y caña de azúcar, frescas o refrigeradas (1212)	6,27	8,54	-26,5%	6.660	4.616	44,3%
Paja y cascabillo de cereales (1213)	0,63	0,16	288,9%	5.443	1.151	373,0%
Forrajes (1214)	2,50	1,90	31,3%	5.213	8.960	-41,8%
Gomas, resinas y demás jugos y extractos vegetales (13)	21,11	29,86	-29,3%	2.406	2.277	5,7%
Materias trenzables y demás productos de origen vegetal (14)	2,57	3,67	-29,9%	4.614	4.862	-5,1%
Materias vegetales de las especies utilizadas en cestería o espartería (1401)	0,86	1,80	-52,3%	354	845	-58,1%
Productos vegetales no comprendidos en otras partidas (1404)	1,72	1,88	-8,4%	4.261	4.016	6,1%
Grasas y aceites (15)	449,02	475,49	-5,6%	337.737	289.022	16,9%
Grasa de cerdo de ave (1501)	3,96	5,89	-32,7%	4.425	4.199	5,4%
Grasas de bovino, ovino o caprino (1502)	2,56	5,11	-49,9%	3.337	3.344	-0,2%
Estearina solar y aceite de manteca de cerdo (1503)	0,00	0,00	-67,7%	0	0	-73,3%
Grasas y aceites de pescado o mamíferos marinos (1504)	10,67	6,47	64,9%	3.320	2.666	24,6%
Grasa de lana (1505)	0,40	0,24	64,7%	28	25	12,8%
Las demás grasas y aceites animales (1506)	0,79	0,73	8,4%	1.080	633	70,7%
Aceite de soja (1507)	33,36	7,86	324,7%	32.371	4.888	562,3%
Aceite de cacahuete (1508)	0,18	0,18	-0,8%	69	79	-12,3%
Aceite de oliva (1509+1510)	124,42	43,51	185,9%	25.816,18	15.441,47	67,2%
Aceite de palma (1511)	75,34	102,58	-26,6%	80.199	79.326	1,1%

Importación	Valor (Mill €)		Var. (%) Septiembre 2023/2022	Volumen (T)		Var. (%) Septiembre 2023/2022
	Septiembre 2023	Septiembre 2022		Septiembre 2023	Septiembre 2022	
Aceites de girasol (1512)	52,11	71,28	-26,9%	52.524	42.312	24,1%
Aceites de coco, de almendra o de babasú (1513)	14,52	14,96	-2,9%	13.659	7.907	72,7%
Aceites de nabo, colza o mostaza (1514)	7,21	32,25	-77,6%	9.044	17.432	-48,1%
Las demás grasas y aceites vegetales fijos (1515)	11,61	11,37	2,1%	3.949	3.681	7,3%
Grasas y aceites parcial o totalmente hidrogenados (1516)	3,96	4,71	-16,0%	1.548	1.388	11,5%
Margarina y mezclas alimenticias de grasas o de aceites (1517)	10,41	12,70	-18,0%	4.976	5.014	-0,8%
Grasas y aceites cocidos, oxidados, deshidratados...etc. (1518)	48,88	134,14	-63,6%	47.181	83.366	-43,4%
Glicerol en bruto (1520)	0,41	0,68	-40,2%	961	935	2,8%
Ceras vegetales, de abejas u otros insectos (1521)	0,68	1,11	-38,4%	167	306	-45,5%
Degrás, residuos del tratamiento de las grasas o ceras (1522)	47,55	19,73	141,0%	53.082	16.079	230,1%
Conservas de carnes y pescados, crustáceos y moluscos (16)	134,35	157,13	-14,5%	25.460	29.462	-13,6%
Embutidos de carne, despojos o sangre (1601)	9,90	9,90	0,0%	2.117	2.614	-19,0%
Las demás preparaciones y conservas de carne (1602)	24,61	22,39	9,9%	5.143	4.494	14,4%
Extractos y jugos de carnes, pescados, crustáceos o moluscos (1603)	0,20	0,20	-0,6%	35	46	-24,0%
Preparaciones y conservas de pescado, caviar y sus sucedáneos (1604)	80,03	103,31	-22,5%	14.606	18.520	-21,1%
Conservas de crustáceos y moluscos (1605)	19,61	21,33	-8,1%	3.559	3.788	-6,0%
Azúcares y artículos de confitería (17)	113,26	112,37	0,8%	130.083	168.101	-22,6%
Azúcar de caña o remolacha (1701)	71,78	67,69	6,1%	80.169	103.453	-22,5%
Los demás azúcares, (lactosa, maltosa, glucosa y fructosa) (1702)	17,75	17,37	2,2%	16.567	16.899	-2,0%
Melaza de la extracción o refinado del azúcar (1703)	6,25	10,75	-41,8%	29.376	43.813	-33,0%
Artículos de confitería sin cacao (1704)	17,48	16,57	5,5%	3.971	3.936	0,9%
Cacao y sus preparaciones (18)	125,65	119,18	5,4%	29.364	31.698	-7,4%
Cacao en grano entero, partido, crudo o tostado (1801)	19,54	16,14	21,0%	6.672	6.931	-3,7%
Cáscara, películas y demás residuos de cacao (1802)	0,00	0,00	198,0%	0	0	-15,5%
Pasta de cacao (1803)	14,84	14,72	0,8%	5.053	6.402	-21,1%
Manteca, grasa y aceite de cacao (1804)	4,41	2,94	50,0%	804	718	11,9%
Cacao en polvo sin azucarar ni edulcorar (1805)	2,98	3,67	-18,8%	979	1.138	-14,0%
Chocolate y demás preparaciones alimenticias que contengan cacao (1806)	83,88	81,70	2,7%	15.855	16.509	-4,0%
Preparaciones a base de cereales, harina, almidón, fécula o leche (19)	1.532,29	1.409,87	8,7%	746.883	701.043	6,5%
Extracto de malta y preparaciones alimenticias de harina, sémola, almidón o fécula (1901)	32,10	30,32	5,9%	12.873	13.161	-2,2%
Pastas alimenticias incluso cocidas o rellenas (1902)	26,02	23,81	9,3%	10.327	9.778	5,6%
Tapioca y sus sucedáneos con fécula, en copos, grumos o granos (1903)	0,31	0,38	-18,8%	145	169	-13,9%
Productos a base de cereales obtenidos por insuflado o tostado (1904)	16,42	14,55	12,8%	5.762	6.237	-7,6%
Productos de panadería, pastelería o galletería (1905)	87,27	84,56	3,2%	28.485	28.240	0,9%
Conservas de legumbres, hortalizas o frutas (20)	151,91	142,35	6,7%	87.068	88.495	-1,6%
Legumbres, hortalizas, frutos conservados en vinagre (2001)	3,55	4,38	-18,9%	2.497	3.228	-22,7%
Tomates preparados o conservados (2002)	7,98	8,09	-1,4%	5.663	7.322	-22,6%
Setas y trufas preparadas o conservadas (2003)	0,51	0,58	-11,9%	219	221	-0,9%
Las demás legumbres y hortalizas preparadas o conservadas congeladas (2004)	30,40	23,83	27,6%	21.879	22.562	-3,0%

Importación	Valor (Mill €)		Var. (%) Septiembre 2023/2022	Volumen (T)		Var. (%) Septiembre 2023/2022
	Septiembre 2023	Septiembre 2022		Septiembre 2023	Septiembre 2022	
Las demás legumbres y hortalizas, preparadas o conservadas sin congelar (2005)	46,32	39,22	18,1%	21.747	19.067	14,1%
Hortalizas y frutas confitados con azúcar (2006)	0,19	0,52	-63,7%	42	157	-73,2%
Compotas, jaleas y mermeladas, purés de frutas (2007)	7,24	8,47	-14,5%	3.841	5.379	-28,6%
Frutos conservados de otro modo (2008)	27,15	30,47	-10,9%	12.382	14.197	-12,8%
Jugos de frutas (2009)	28,57	26,79	6,6%	18.797	16.361	14,9%
Preparaciones alimenticias diversas (21)	146,18	141,51	3,3%	33.779	33.742	0,1%
Extractos, esencias y concentrados de café, té o yerba mate (2101)	14,95	10,43	43,3%	3.381	2.610	29,6%
Levaduras (2102)	7,45	6,55	13,7%	2.493	2.131	17,0%
Preparaciones para salsas y salsas preparadas (2103)	21,49	20,56	4,5%	6.395	6.402	-0,1%
Preparaciones para sopas, potajes o caldos (2104)	4,57	4,10	11,6%	1.644	1.759	-6,5%
Helados y productos similares incluso con cacao (2105)	11,48	14,32	-19,8%	3.334	4.537	-26,5%
Preparaciones alimenticias no comprendidas en otras partidas (2106)	86,24	85,55	0,8%	16.532	16.304	1,4%
Bebidas (22)	203,64	218,26	-6,7%	124.500	131.810	-5,5%
Agua (2201)	3,67	2,66	37,9%	4.928	5.388	-8,5%
Bebidas refrescantes (2202)	34,72	34,31	1,2%	27.720	31.574	-12,2%
Cerveza (2203)	29,17	31,03	-6,0%	37.640	45.586	-17,4%
Vino (2204)	20,71	19,90	4,1%	5.533	4.303	28,6%
Vermut (2205)	3,61	4,42	-18,4%	1.313	1.578	-16,8%
Bebidas espirituosas con grado alcohólico volumétrico inferior al 80%vol. (2208)	79,09	100,66	-21,4%	15.822	21.737	-27,2%
Vinagre comestible y sucedáneos comestibles del vinagre (2209)	1,46	1,97	-25,7%	1.588	2.508	-36,7%
Subproductos de las industrias alimentarias y piensos (23)	233,63	239,84	-2,6%	418.183	417.864	0,1%
Harina, polvo y pellets de carne, despojos o pescados (2301)	10,33	14,01	-26,3%	8.279	10.395	-20,4%
Salvados, moyuelos y demás residuos del tratamiento de cereales (2302)	5,97	4,22	41,5%	23.258	12.824	81,4%
Residuos de la industria del almidón y similares (2303)	12,68	27,70	-54,2%	42.092	77.318	-45,6%
Tortas y residuos sólidos de la extracción de aceite de soja (2304)	88,82	80,58	10,2%	186.072	143.551	29,6%
Tortas y residuos sólidos de la extracción de aceite de cacahuete (2305)	0,33	0,00	--	91	0	--
Tortas y residuos sólidos de la extracción de aceites vegetales (2306)	30,75	29,57	4,0%	102.279	99.855	2,4%
Lías o heces de vino (2307)	0,22	0,49	-55,1%	238	417	-42,9%
Materias vegetales, desperdicios, residuos y subproductos vegetales (2308)	2,62	6,98	-62,4%	9.125	21.729	-58,0%
Preparaciones para la alimentación animal (2309)	81,91	76,29	7,4%	46.749	51.776	-9,7%
Partidas no alimentarias	136,06	171,70	-20,8%	53.868	48.147	11,9%
Tabaco en rama o sin elaborar (2401)	4,55	4,52	0,7%	162	191	-15,1%
Manitol (290543)+D-glucitol (290544)+Glicerol (290545)	5,59	10,79	-48,2%	3.973	5.041	-21,2%
Aceites esenciales (3301)	9,04	18,67	-51,6%	390	641	-39,1%
Mezclas de sustancias odoríferas utilizadas en las industrias alimentarias o de bebidas (330210)	39,51	43,43	-9,0%	2.000	2.563	-22,0%
Caseína, caseinatos y demás derivados (3501)	5,61	10,66	-47,3%	719	839	-14,3%

Importación	Valor (Mill €)		Var. (%) Septiembre 2023/2022	Volumen (T)		Var. (%) Septiembre 2023/2022
	Septiembre 2023	Septiembre 2022		Septiembre 2023	Septiembre 2022	
Albúminas (3502)	3,03	6,54	-53,7%	455	617	-26,3%
Gelatinas (3503)	6,71	7,33	-8,4%	985	1.191	-17,3%
Peptonas y sus derivados (3504)	10,10	10,63	-5,0%	1.212	1.348	-10,1%
Dextrina y demás almidones (3505)	8,47	9,15	-7,3%	5.116	6.754	-24,3%
Aprestos a base de materias amiláceas (380910)	0,00	0,00	-11,7%	1	1	3,2%
Ácidos grasos monocarboxílicos industriales (3823)	36,51	42,01	-13,1%	33.937	24.149	40,5%
Sorbitol (382460)	1,48	1,66	-10,9%	1.262	1.707	-26,1%
Cueros y pieles, en bruto, de bovino o de equino (4101)	3,78	3,12	21,1%	3.257	2.213	47,2%
Pieles en bruto de ovino frescas o saladas, secas o encladas (4102)	1,67	3,07	-45,7%	397	765	-48,1%
Los demás cueros y pieles en bruto (4103)	0,00	0,11	-99,8%	0	126	-100,0%
Peletería en bruto (4301)	0,00	0,00	--	0	0	--
Capullos de seda devanables (5001)	--	0,00	--	--	0	--
Seda cruda sin torcer (5002)	--	0,00	--	--	0	--
Desperdicios de seda (5003)	--	--	--	--	--	--
Lana sin cardar ni peinar (5101)	0,33	0,42	-21,0%	120	320	-62,4%
Pelo fino u ordinario sin cardar ni peinar (5102)	0,00	0,06	-93,1%	0	5	-92,1%
Desperdicios de lana o de pelo fino u ordinario (5103)	0,00	0,02	-100,0%	0	3	-100,0%
Hilachas de lana o de pelo fino u ordinario (5104)	--	0,03	--	--	18	--
Lana y pelo fino u ordinario, cardados o peinados (5105)	1,07	1,02	5,4%	193	147	31,4%
Algodón sin cardar ni peinar (5201)	0,60	0,79	-24,1%	203	243	-16,3%
Desperdicios de algodón (5202)	0,10	0,22	-55,1%	118	172	-31,0%
Algodón cardado o peinado (5203)	0,81	1,29	-37,1%	666	626	6,3%
Lino en bruto o trabajado (5301)	1,14	0,61	88,3%	303	206	47,4%
Cáñamo en bruto o trabajado (5302)	0,00	0,01	-99,1%	0	30	-99,9%
Yute y demás fibras textiles del líber (5303)	0,12	0,23	-48,1%	103	151	-31,8%
Coco, abacá , ramio y demás fibras textiles (5305)	2,09	0,00	--	1.933	0	--